

26. JAN. 2024

Sigmundur Bj
BYGGINGARFULLTRÚINN Í VESTMANNAEYJUM

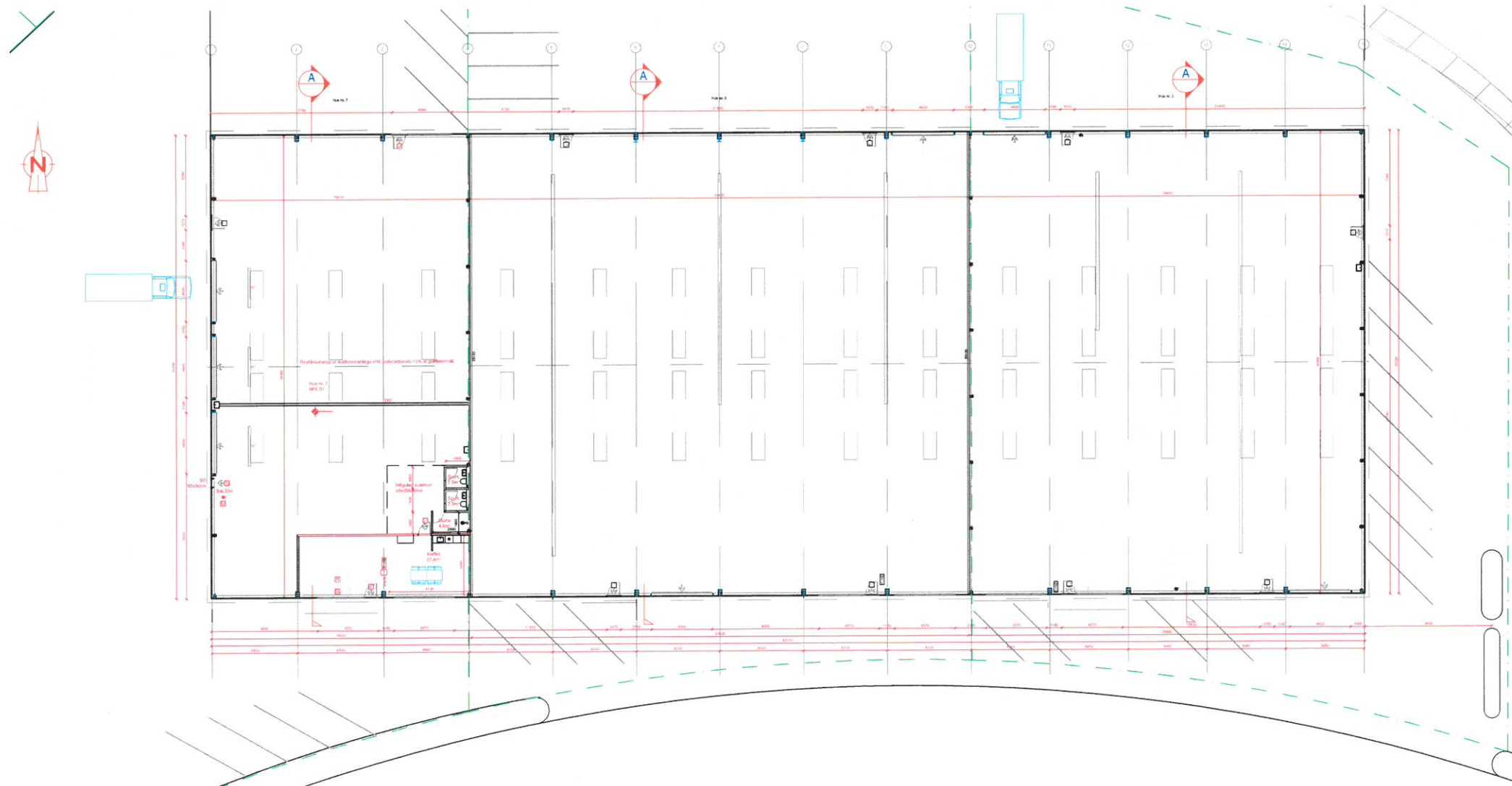
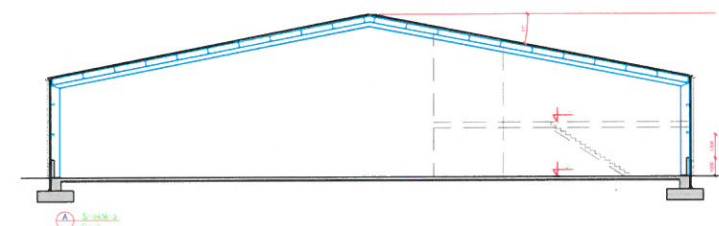
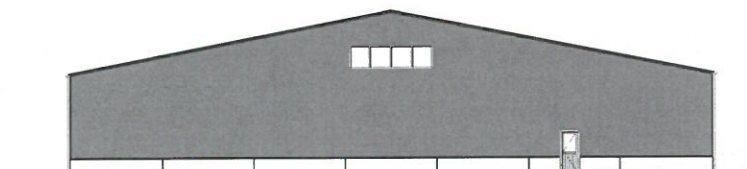
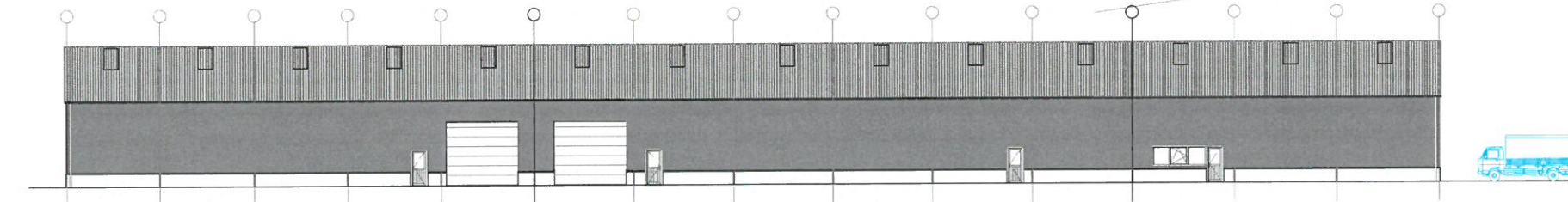
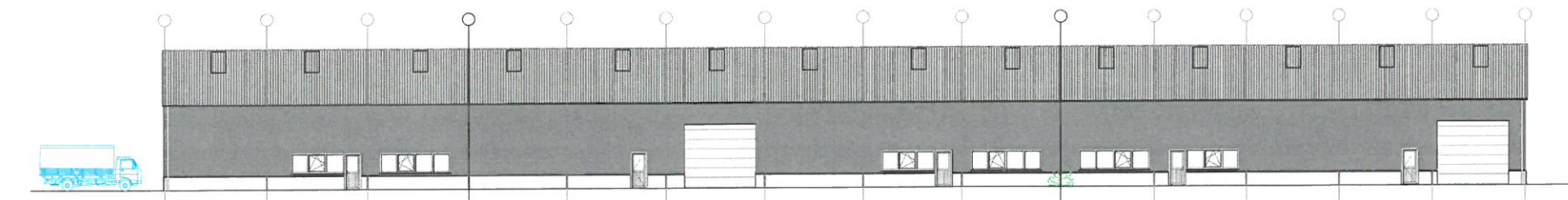

Byggingarlýsing:
Breytingar á áður samþykktu erindi, gerðar í desember 2023.
Kleifar 7, Vestmannaeyjum. Verð er að stuka niður Kleifar 7, fyrir geymslu og afgreiðslu, á staðnum verður 1 starfsmaður.
Veggur á milli rýma verður E160.
Í rýminu verða geymdar einhverjar bígðir af öllu, sjá líðu hér að neðan.

Grunn	Leita	Gætt	Þvott
1120	718	415	117265

Húsið er vestirendi sambyggðra húsa sem ná yfir lóðir nr. 3, 5 og 7 við Kleifar. Húsið er 692,5m² en heildarstærð húsanna þriggja er tæpr 3070m².

Húsið verður að mestu eitt stórt aðalrymi á jafnri hæð. Í suðausturhorni húsans verða aðstöðurymi fyrir starfsfólk. Húsið verður stálgrindarhúsnæði en neðsti hluti veggja forsteyptar sléttþveiningar. Efni húli veggja og þak verður klásdur með stálklæddum samlokunerringum (pfr). Á veggjum verða standard 60mm þykkar einingar af 80/112mm þykkar á þaki. Undirstöður og gólfplata verða úr jámbentri steinsteypu. Einangrað verður undir plötu og niður með sökkjum.

Þakgluggar verða jafnframt reyklosunarop og skulu því vera úr aútbrennanlegu efni (polycarbonat) og >5% af gólfplatamáli.

Gluggar og hurðir verða úr víðhaldsítu efni og gler hvöfnt einangrunargler.

Gönguhurðir úr húsinu verða þrjár, ein til suðurs, ein til vesturs og ein til norðurs.

Rafdráttir lónaðarhurðir verða þrjár, á vesturhlíð húsans.

Loftræsting verður um opnanleg fóg í gluggum ásamt vélrænni loftræstingu.

Vatnslagnir verða í rörum í gólf og utanliggjandi.

Unngjæklæðning húsans skal vera í sambærilegum lit og önnur hús á svæðinu eða í grátóna lit.

Allur frágangur, efni og smíði húsans skal vera samkvæmt byggingarreglugerð.

Plan umhverfis húsið skal leggja með góðum vatnshalla frá húsinu.

Brunavámir

Á lóðarmörkum milli húsa verða veggir með brunatöstu á m.k. E1120.

Burðarvirki er óeinangrað stálgrind. Burðargæta er tryggð með reyklosun með brennanlegum flofum í þaki.

Flötaleiðir skulu uppfylla ákvæði byggingarreglugerðar.

Út-ljós og neyðarlýsing skv. IST EN 1838, IST EN 50172.

Reykstjómjara og handstökkvibúnað s.s. slökkvitæki og stönguklefi skal setja upp í húsinu og vera valin og staðsett í samræði við slökkvilið Vestmannaeyja.

Skýringar á táknum

- Notseininganúmer 0101
- Hæðakótar X,XX
- v Loftræsting X,XX
- nf Niðurfall
- T Rafmagnstafla
- U Útljós
- SL Slökkvitæki
- Ø 8x,30m Brunaslanga 25mm, L=30m
- Stjórnstöð brunavíðvörnarkerfis
- Reyklosun (36m²)

Háfundur húsa er Efa verkfræðistofa.

Vernd:	Kleifar 7
Staðsetning:	Vestmannaeyjar
Vergerð:	Iónaðarhús
Landnum:	L223491
Stjórnum:	STF1141742

Grunnmynd og útlit

Maðal nr:	Vígfus Halldórsson	Maðal nr:	01
Maðal nr:	Vígfus Halldórsson	Maðal nr:	1:100
Maðal nr:	Vígfus Halldórsson	Maðal nr:	28-11-2023
Samþykkt:	Vígfus Halldórsson kt. 100760-5849		

BALSI EHF
Vígfus Halldórsson
100760-5849
Byggingarfráfringur BFI
Haldarinn 16, 810 Hveragerði
8988923 / vígfus@balsi.is

23-108 **A101**

Verð: Númer: Útgáfa:

Höfundur tekur ák. ábyrgð á hlífingum. Öðruvísi er talið að þetta samþykki.