



ÍÞRÓTTAMIÐSTÖÐ VESTMANNAEYJA - VIÐBYGGING AÐALUPPDRÆTTIR



UNDIRRITUN SAMRÆMINGARHÖNNUNAR

Þórunn Þórunnsson 27.11.2025

KEFNI	HEITI TEIKNINGAR	TEIKN.NR.	ÚTG.	KVAFÐI	DAGS.
Aðaluppdráttur	Skráningartafila	100	Engin		25.11.2025
Aðaluppdráttur	Almenn skýring Afstöðumynd og byggingarlýsing	101	1/500 / A1		25.11.2025
Aðaluppdráttur	Brunavarnir viðbyggingar grunnmynd	102	1:200 / A1		25.11.2025
Aðaluppdráttur	Grunnmynd 1 hæð	103	1/100 / A1		25.11.2025
Aðaluppdráttur	Grunnmynd 2 hæð	104	1/100 / A1		25.11.2025
Aðaluppdráttur	Shið S1, S2, S3, S4, S5	105	1/100 / A1		25.11.2025
Aðaluppdráttur	Útlit : Norður, Suður, Austur og Vesturhlíð	106	1:200 / A1		25.11.2025

TILVISUN	ÚTG. DAGS	SKÝRINGAR	TEIK. HANN RÝNT SAMÞ.	ÚTG. DAGS	SKÝRINGAR	TEIK. HANN RÝNT SAMÞ.	 Kirkjuvegi 23 900 Vestmannaeyjum Sími 481-2711 tpz@teiknistofa.is www.teiknistofa.is	ÚTG. DAGS	HANNAD	MÆLIKVARÐI	Íþróttamiðstöð Vestm - Klefabygging 900 Vestmannaeyjum Forsíða Teikniskrá Aðaluppdrættir
	25.11.2025	BB/RS/SP	ENGINN	YFIRFARIÐ	TEIKNAD	RS		SAMPYKKT:	SAMRÆMINGARHÖNNUNAR	VERKFRANG	
											Forsíða

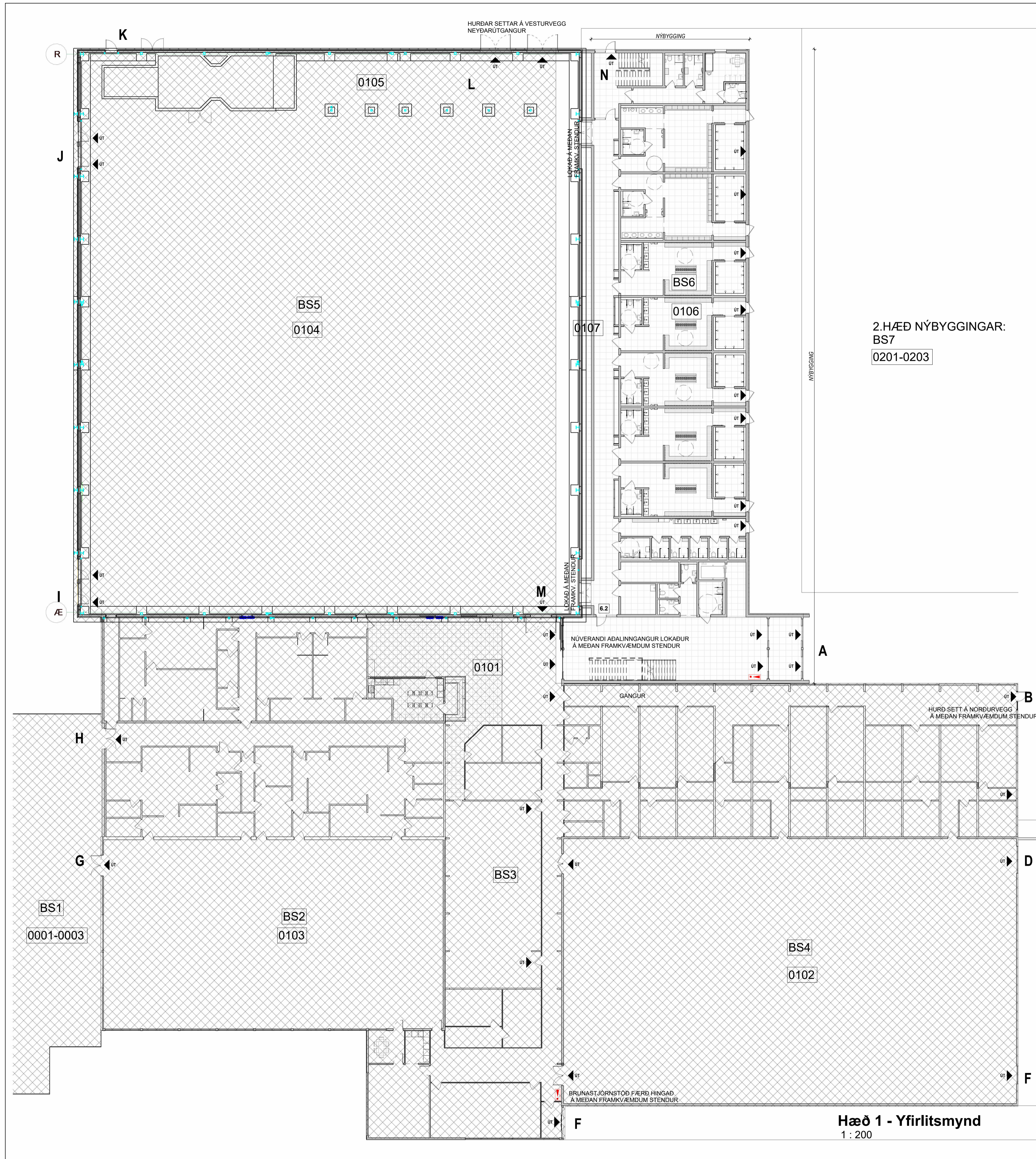

2.HÆÐ NÝBYGGINGAR:
BS7
0201-0203

BRUNAVARNIR VÍÐBYGGINGAR
Brunavarnir eru samkvæmt byggingarreglugerð nr.112/2012 með áorðnum breytingum og byggingin er í notunarflokki 2 skv. byggingarreglugerðinni.

Almennt
Um er að ræða veggja hæða steinsteypa 1903,6 m² víðbyggingu nordan við fjölnotasal íþróttamiðstöðvar Vestmannaeyja. Fyrir eru í húsinu tveir íþróttasalir, sundlaug og búningaklefa ásamt sameiginlegu rými og inngang í húsið 6.737,7 m² að stærð og eftir víðbyggingu 8.641,3 m² að stærð.

Notkun víðbyggingarinnar.
Á fyrstu hæð verða búningsherbergi, öll með sturtu og þurr svæði, salerni og snyrtingu. Dómaraherbergi, sjúkrahverbergi, sérklefar er einnig í sér brunahólf. almenningssalerni, stigar og lyftur. Aðgengi í rýmin verður frá gangi staðsettur milli fjölnotasals og klefa.

Efri hæð víðbyggingar er ætlað að hýsa skrifstofur og aðra fjölbreytta starfsemi.

Nýr inngangur er staðsettur í austurhluta víðbyggingar á sama stað og sá eldri og er ætlað að geta tekið á móti fleiri gestum og sem neyðarútgangur hleypst fleira fólki út þar sem neyðarútgangar á norðurhlíð íþróttasalar eru aflagðir sem slíkir.

Brunahólfun
Núverandi bygging er skipt upp í fimm meginbrunahólf (áður nefndar -samstæður) merkt BS, sem innhalda fjölda brunahólfa.

BS1	Kjallari	248,6 m ²
BS2	sundlaugasalur og búningaklefar	1.126,0 m ²
BS3	Tengbygging m inngangi	826,0 m ²
BS4	Eldri íþróttasalurinn og búningaklefar	1.767,0 m ²
BS5	Nýjasti salurinn og áhaldageymsla	2.726,1 m ²

Þessar merkingar koma fram á uppráttum MVA síðast dags 10.10.2002 og TPZ síðast dags. 05.07.2002.

Víðbyggingin verður tvö megin brunahólf
BS 6 á neðri hæð búningaklefar ofl um 955,8 m²
BS 7 á efri hæð skrifstofur og . fl um 947,8 m²

Brunahólfum eru aðskilin með EI 60 veggjum og EI 30-CS_m hurðum nema milli víðbyggingar og fjölnotasalar verður steyptur EI90 veggur með EI 60-CS_m hurðum. Plata yfir jarðhæð er steyptur holplötur EI90. Búningsherbergi sem öll með sturtu og þurr svæði, salerni og snyrtingu eru öll séstök brunahólf. Dómaraherbergi og sjúkrahverbergi er sérstakt brunahólf. Sérklefar er einnig í sér brunahólf. almenningssalerni, stigar og lyftur eru sér brunahólfum eftir því sem við á.

Burðarvirki
Burðarvirki víðbyggingar eru jámbundnir staðsteyptir veggir, bæði innveggir og útveggir, einnig eru plötur yfir jarðhæð jámbent steinsteypa, allt a.m.k. REI60. Pakvirki víðbyggingar er limtrébitar sem hvíla á steyptum veggjum og bera þakkeiningar sem eru stálsamlökueiningar, einangraðar með steinull a.m.k. REI60. Burðarvirki elsta hússins er limtrébitar og fjölnotasalurinn stál

Klæðningar
Allar klæðningar uppfylli kröfur í staðlinum IST EN 13501.

Útveggir víðbyggingar eru einangraðir að utan með steinull og klæddir álkerfi. Hurðir og gluggar eru úr áli. Gler í útveggjum er tvöfalt glært einangrunargler og í úthúrdum er öryggisglær. Innveggir eru steyptir eða hládnir/múrhuðaðir eða léttrir veggir, klæðningar eru gipsplötur á blökk-stöðum báðum megin og á bakvið á snyrtingum. Allar klæðningar eru í flokki 1 (K₂10 B-sl.d0 Gler í gluggum milli veggjar við eldra húsið sem er staðsteyptur EI90 veggur er eldvarnargler EW60. Loft í rýmum er málmloft eða niður tekin kerfisolft með hjóðisogi, klæðningar í flokki 1 (B-sl.d0) samkvæmt ákvæðum í gr. 9.6.8 byggingarreglugerðar. Gólfklæðningar, gólfefni í flokki G (Dfl-s1)

Hurðir
Allar innihurðir víðbyggingar skulu uppfylla kröfur um aðgengi sbr. Algilda hönnun.

Innihurðir EI 30-CS_m í EI 60 veggjum og í EI 90 veggjum eru EI 60-CS_m hurðir, eins og fram kemur á teikningu 102, allar hurðir meðfram flötaleiðum skulu vera amk EI 30-CS_m.

Séu hurðir í flötaleið læsanlegar, skal vera hægt að opna þær með einu handtaki, neyðar hún samkvæmt IST EN 179 og Fyrir einingar sem rúma meira en 150 mans skal nota panísklá skv. ISR EN 1125 [13] Þetta gildir um hurðir frá anddyri, íþróttasölum göngum Hurðir í stíghúsi EI30 – stendur opin á segli lokast með boð frá brunavörðunarkerfi hússins. Glerveggir/hurðir innanhúss eru almennt úr ál/stál prófilum með hertu öryggisglær. Uppbygging er í samræði við leiðbeiningar blöð HMI rb(31) 121, rit 1-1.2-3 eftir því sem við á.

Út og neyðarlýsing
Út og neyðarlýsing er í öllu húsinu skv. byggingarreglugerð IST EN 1838, IST EN 50172, leiðbeiningum Mannvirkjastofnunar og öðrum tengdum stöðlum. Miðað er við 15 lux í íþróttasal og 0,5 lux í búningaklefum 1 lux í flöttagöngum og anddyri en 5 lux +i stíghúsi.

Brunavörðunarkerfi
Viðurkennt númerað brunavörðunarkerfi er í öllu húsinu skv. IST EN 54 og reglum HMS. Stjórnarstöð sem er nú við vesturinnangang á fyrstu hæð verður þar áfram en undirstöð/skjástöð sett upp framir í anddyri nær inngangi að nordan og verður nýtt brunavörðunarkerfi víðbyggingarinnar tengt inn á það og þar verður uppfærð Yfirflitsmynd af kerfinu sett upp. Kerfið skal áfram vera þjónustað af viðurkenndum aðila. Á meðan á framkvæmdum stendur skal sett upp undirstöð/skjástöð við innganginn að austan ásamt Yfirflitsmynd.

Flötaleiðir
Flötaleiðir í eldri byggingu uppfylla ákvæði byggingarreglugerðarinnar samanber „Rýmingaráætlun fyrir íþróttamiðstöðina í Vestmannaeyjum“ gerða af Guðmundi Amundssyni hjá Fjarhitun hf Verkfæðistofu, þann 19 nóvember 2002. Fylgiskjal 2. Þar er stuðst við NFPA101 og leiðbeiningum frá Brunamálastofnu „Brunavarnir í byggingum desember 1992“ þar eru neyðarútgangar frá húsinu miðaðir við 400 man í gamla salnum og 1400 mans í þeim nýja. Inn á teikningar MVA voru færðar mannfjöldi sem fer um hverja hurð í rýmingarleið.

Rýming hússins hefur verið áætluð miðað við eðlilega starfsemi hússins, þ.e.a.s. daglega starfsemi og klefar séu fullnýttir við bæði skólastarf, mót og aðra viðburð.

Flötaleið um neyðarútganga á norðurhlíð stærri íþróttasalarinn verða lokaðar þegar byggt verður við það og í staðin verður settur upp nýr neyðarútgangur á vesturhlíðinni sem kemur í staðin fyrir vestari neyðarútganginn. Fólksfjöldi frá eystri neyðarútganginum bætist við inn í miðrymið.

Frá öllum, rýmum víðbyggingar verða að minnsta kosti tvær flötaleiðir í samræmi við ákvæði gr. 9.5.3 byggingarreglugerðar og miðað er við að göngulengdir í næsta útgang eða brunahólf eru alltaf styttri en 30 m Frá búningsherbergjum er flötaleið um hurð fram á gang og um neyðarútganga að nordan. Frá víðbyggingunni eru flötaleiðir um gang að, annars vegar nýjum aðalinnangi og hins vegar um neyðarútgang að vestan.

Nýjar hurðir aðalinnangs, sem jafnframt eru neyðarútgangur, verða stækkaðar miðað við fyrri inngang, þar sem þær eiga að taka við auknum fjölda úr sal, vegna lokunar á hurðum á norðurhlíð og taka við fólki frá víðbyggingunni.

Á meðan á byggingarframkvæmdum stendur verður flötaleiðir frá anddyri um inngang að austan og um búningaklefang og neyðarútgang að sunnan og um búningaklefang og út um neyðarútgang að nordan og hurðum snúid í flötaleið (þar var hurð sem hefur verið lokað). Gerður er viðauki við „Rýmingaráætlun. Fylgiskjal 1“, þar sem bætt er viðupplýsingum um rýmingu víðbyggingarinnar og einnig á meðan verið er að byggja við húsið.

Loftreistikerfi
Loftreistikerfi skulu vera skv. DS 428. Loftreistigerfi skulu þannig hönnuð og frá þeim gengið að þau rýni hvorki brunahólf byggingar sé stuðli að útbreiðslu elds og reyks við bruna. Taustokkar eru a.m.k. í flokki B-sl-D0. Settar skulu brunalokur, a.m.k. EI30-S þar sem loftreistilagnir ganga á milli hefðbundna brunahólfa og EI60-S þar sem að loftreistilagnir ganga á milli meginbrunahólfa. Brunalokur skulu vaktaðar af miðlægum prófunarbúnaði skv. DS428

Reyklosun
Reyklosun frá íþróttamiðstöðinni, íþróttasölum og sundlaugasal, hefur verið metin með útreikningum samkvæmt IST EN 12102-2. Og taka fjölda og stærð reykkluga í þaki mið af þessum útreikningum (samanber fylgiskjali 3 og víðauka B1 og B2) Reyklúgur verða tengdar opnarbúnaði við útidyr þannig að Reyklúgur verði opnaðar af slökkviliði þegar það kemur á staðinn. Það á einnig við um reyklosun stíghúsa en þar verður reykklúgur í báðum stíghúsum í víðbyggingunni. Reyklosun að öðru leiti eru um hurðar og glugga.*

Þá var ákvæðin staðsetning á opnanlegu gluggana, brunalugana, í gluggum stíghúsa.

Brunasöngur og slökkvitæki
Brunasöngur skv. IST EN 671 verða í byggingunni sbr. teikningum. Slökkvitæki eru í byggingunni skv. IST EN 3 sömu teikningum. Miðað er við almennt 6 L létivatn og 5 kg kolsýra við rafmagnstöflur og staðsetning ákvæðin í samræði við slökkviliðsstjóra. Slökkvitækin skulu sett upp af viðkenndum aðila. Staðsetning brunaslanga og slökkvitækja skal merkt með til þess gerðum skiltum.

Aðkoma slökkviliðs og slökkvivaln.
Reiknað er með að komu að húsinu frá bílastæði austan og nordan við húsið og um flisalagðan stíg meðfram húsinu að sunnan er akfær slóða að húsinu og meðfram því.

Slökkvivaln fyrir íþróttahúsið hefur verið reiknað skv. leiðbeiningum HMS um útreikning á slökkvivalni fyrir byggingar. Miðað við það smá reikna með að slökkvivalnspör sé um 4.908 l/min í 120 mínútur.

Eftirlit og viðhald brunavarnarkerfa.
Þjónustusamningar verður uppfærður um eftirlit og viðhald á brunavarnarkerfum hússins (reykklugum, brunavörðunarkerfi, handvirkum slökkvibúnaði og út og neyðarlýsingu)

Sett skal upp eigið eftirlitkerfi brunavarna fyrir víðbyggingu við íþróttahús Vestmannaeyja.

UNDIRRITUN HÖNNUNARSTJÓRA

SKÝRINGAR Á TÁKNUM

- REI90 90min. BERANDI BRUNAHÓLFANDI VEGGUR
- EI-CS30** HURÐIR 30min. REYKDETTAR OG SJÁLFL.
- EI-CS60** HURÐIR 60min. REYKDETTAR OG SJÁLFL.
- EI60** VEGGIR 60min.
- EI90** HURÐIR 90min.
- EW60** GLUGGAR 60min.
- 25m BRUNASLANGA
- 25m**
- HSL** HANDSLÖKKVITÆKI
- STIGALEIÐSLA
- R** REYKSKYNNJARAR
- BO** BJÖRGUNAROP : LÁGMARK 60 X 90
- ÚT** MERKTUR ÚTGANGUR
- LR** LOFTREISTING
- GN** GÓLFENDURFALL
- BRUNASTJÓRNSTÖÐ

ÚTG DAGS SKÝRINGAR TEIK HANN RÝNT SAMÞ

tpz teiknistofa

Kirkjuvegi 23 900 Vestmannaeyjum Sími 481-2711 tpz@teiknistofa.is www.teiknistofa.is

ÚTG. DAGS 25.11.2025 HANNAÐ RS/BB/SP MÆLIKVARÐI 1:200 / A1

YFIRFARID BB/SP TEIKNAD RS/RÍ

SAMPYKKT:

Íþróttamiðstöð Vestm. - Klefabýgging
900 Vestmannaeyjar
Aðaluppdráttur
Yfirflitsmynd og brunalýsing
Grunnmynd 1 hæð

VERKFRANG 0005-6 TEIKNING 102

© Öfl afhaf og afhittun teikningar, að hluta eða í heild er háð skriflegu leyfi höfundar

UNDIRRITUN HÖNNUNARSTJÓRA

Tybjörn H. Þorgrímsson 27.11.2025

SKÝRINGAR Á TÁKNUM

-  REI90 90min. BERANDI BRUNAHÓLFANDI VEGGUR
- EI-CS30** HURÐIR 30min. REYKÞÉTTAR OG SJÁLFL.
- EI-CS60** HURÐIR 60min. REYKÞÉTTAR OG SJÁLFL.
- EI60** VEGGIR 60min.
- EI90** HURÐIR 90min.
- EW60** GLUGGAR 60min.
-  25m BRUNASLANGA
- 25m** HANDSLÖKKVIÐÆKI
-  STIGALEIÐSLA
-  REYKSKYNJARAR
- BO** BJÖRGUNAROP : LÁGMARK 60 X 90
- ÚT** MERKTUR ÚTGANGUR
- LR** LOFTRÆSTING
- GN** GÓLFNIDURFALL
-  BRUNASTJÖRNSTÖÐ

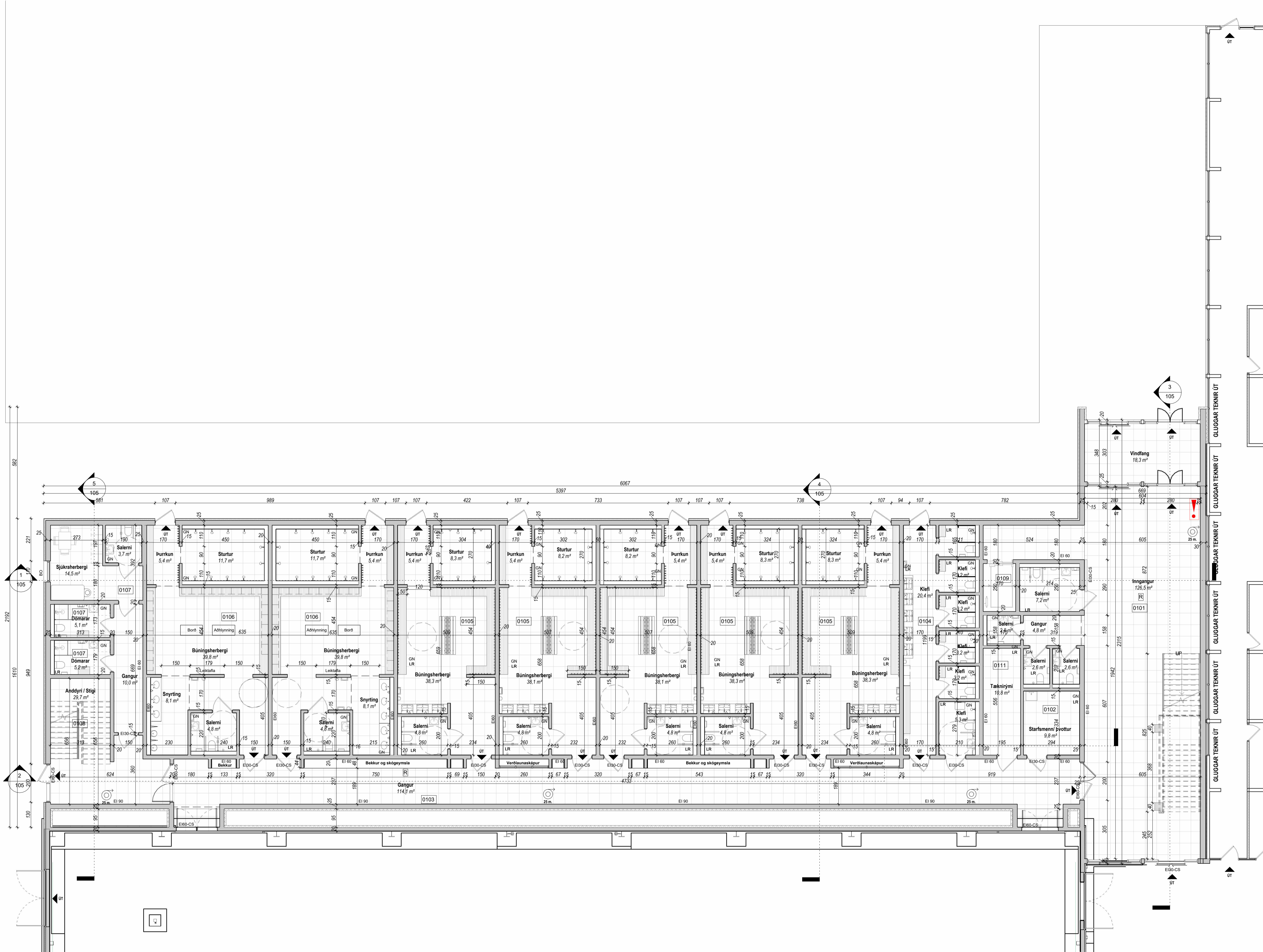

Grunnmynd 1. hæð
1 : 100

ÚTG. DAGS SKÝRINGAR TEIKNANNAFNA

tpz teiknistofa
Kirkjuvegi 23 900 Vestmannaeyjum
Sími 481-2711
tpz@teiknistofa.is
www.teiknistofa.is

ÚTG. DAGS HANNAÐ MÆLIKVARÐI
25.11.2025 RS 1:100 / A1

YFIRFARID TEIKNAD
BB/SP RS

SSAMPYKKT: *Sinnarþór 27.11.2025*

Íþróttamiðstöð Vestm. - Klefabýgging
900 Vestmannaeyjar
Aðaluppdráttur
Klefar, sérklefar og salerni
Grunnmynd 1. hæð

SKÝRINGAR Á TÁKNUM

- REI90 90min. BERANDI BRUNAHÓLFANDI VEGGUR
- EI-CS30** HURDIR 30min. REYKHÉTTAR OG SJÁLFL.
- EI-CS60** HURDIR 60min. REYKHÉTTAR OG SJÁLFL.
- EI60** VEGGIR 60min.
- EI90** HURDIR 90min.
- EW60** GLUGGAR 60min.
- 25m BRUNASLANGA
- 25m**
- HSL** HANDSLÖKKVIT/ÆKI
- STIGALEIÐSLA
- REYKSKYNIJARAR
- BO** BJÖRGUNAROP - LÁGMARK 60 X 90
- ÚT** MERKTUR ÚTGANGUR
- LR** LOFTRÆSTING
- GN** GÓLFNIBURFALL
- BRUNASTJÖRNSTÖÐ

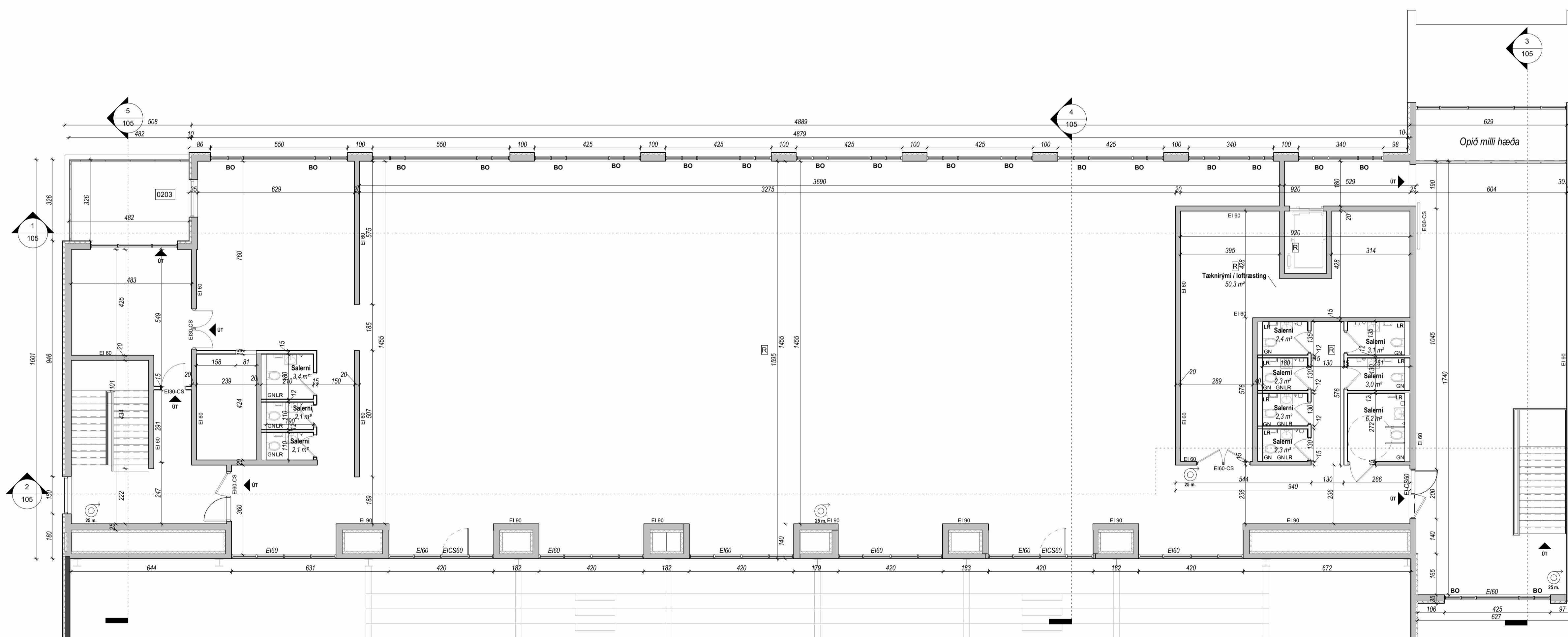

Grunnmynd 2.hæð
1 : 100

ÚTG. DAGS SKÝRINGAR TEIKNARMAÐUR

tpz teiknistofa
Kirkjuveg 23 900 Vestmannaeyjum Sími 481-2711 tpz@teiknistofa.is www.teiknistofa.is

ÚTG. DAGS	HANNAÐ	MÆLIKVARÐI
25.11.2025	RS	1:100 / A1
YFIRFARID	TEIKNAD	
BB/SP	RS	

SSAMPYKKT: *Sinnarinn 260258-2539*

Íþróttamiðstöð Vestm. - Klefabýgging
900 Vestmannaeyjar
Aðaluppdráttur
Salerni og opin rými
Grunnmynd 2. hæð

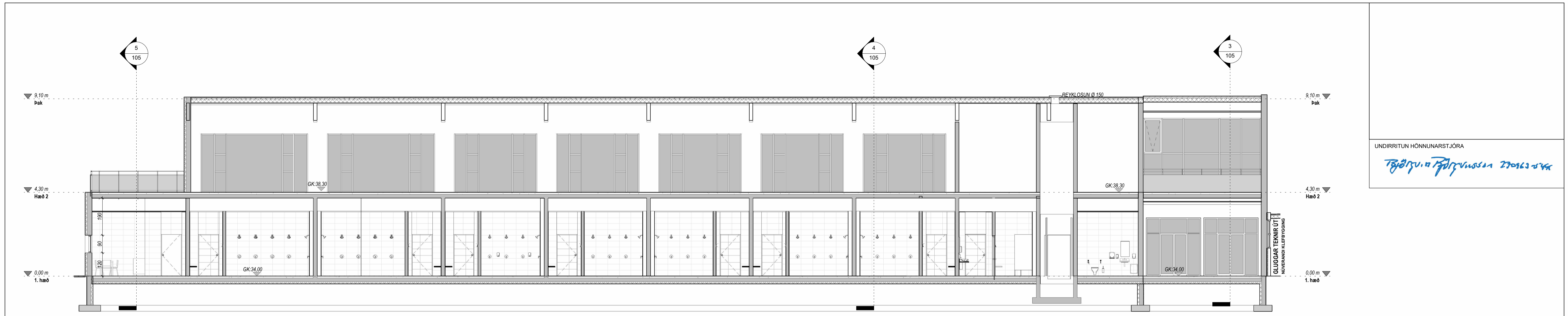

S-1
1 : 100

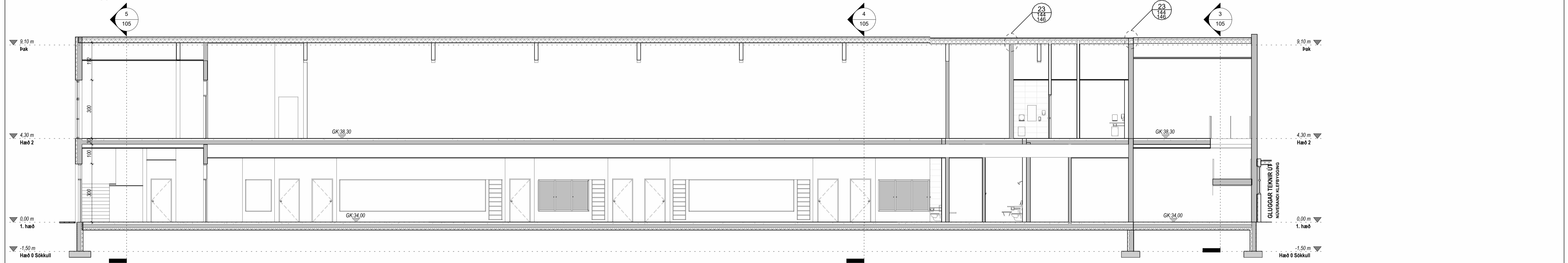

S-2
1 : 100

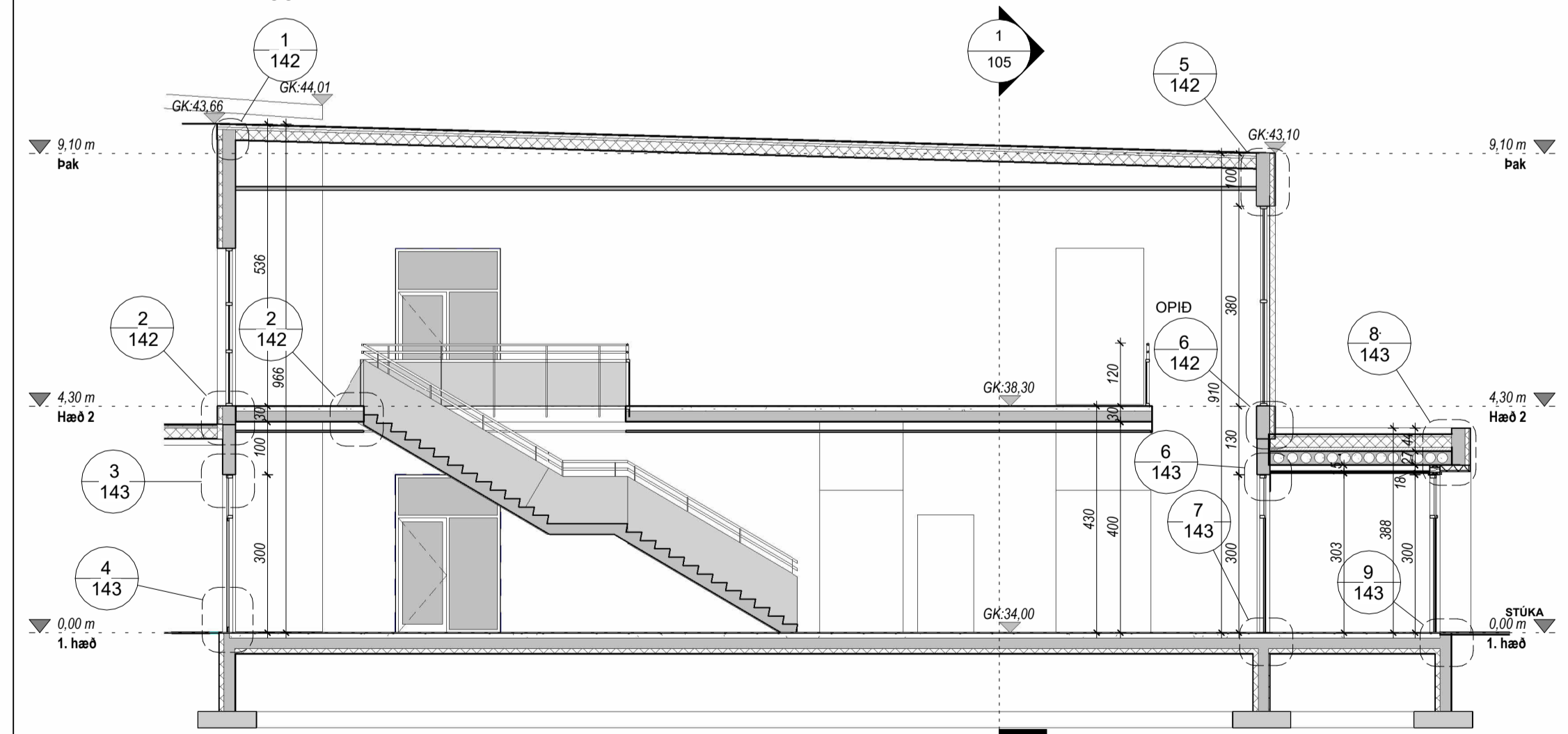

S-3
1 : 100

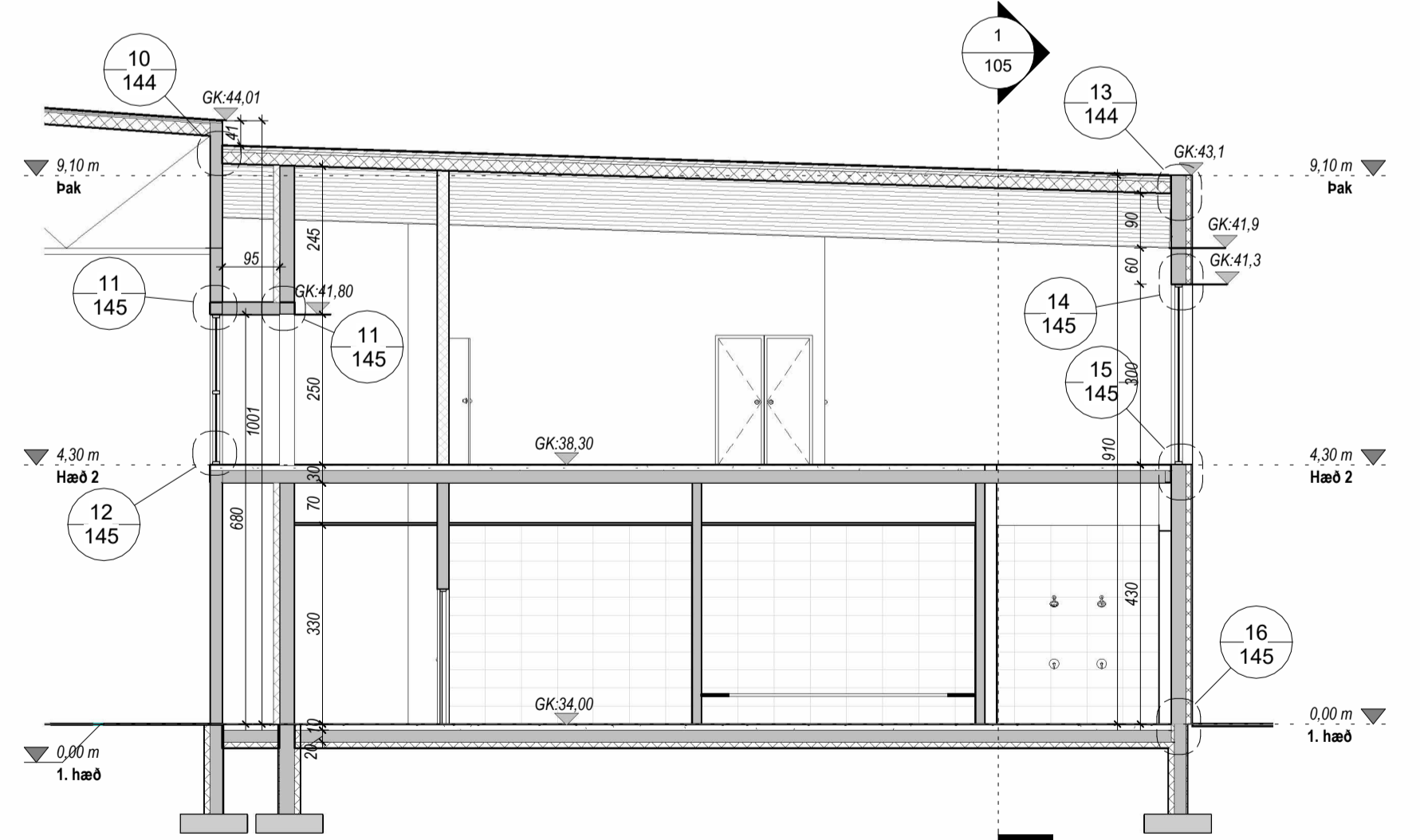

S-4
1 : 100

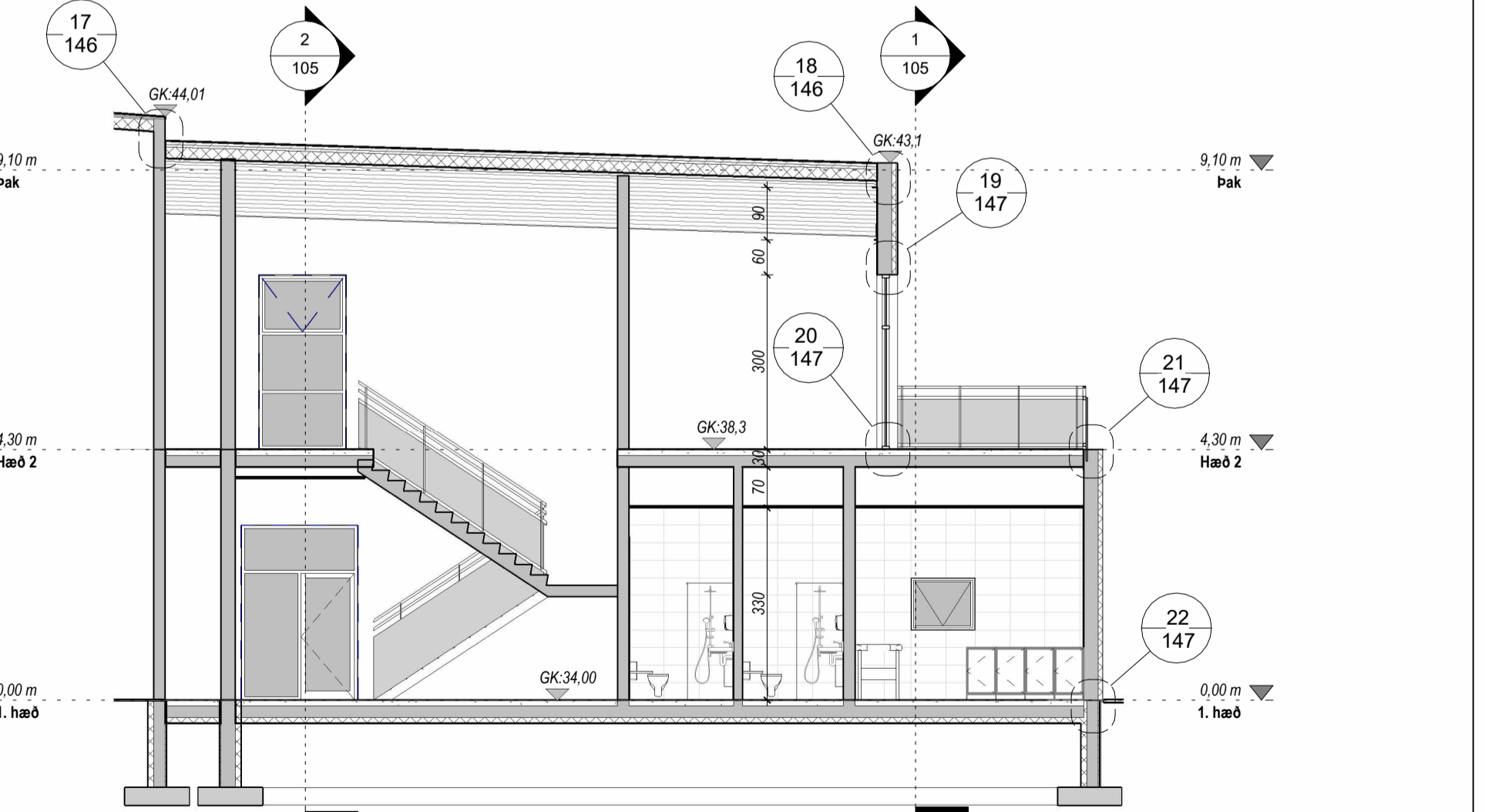

S-5
1 : 100

		ÚTG. DAGS 25.11.2025	HANNAÐ RS	MÆLIKVARDI 1:100 / A1	Íþróttamiðstöð Vestm. - Klefabýgging 900 Vestmannaeyjar Aðaluppdráttur Snið S-1,S-2,S-3,S-4,S-5
Kirkjuveg 23 900 Vestmannaeyjum Sími 481-2711 tpr@teiknistofa.is www.teiknistofa.is		YFIRFARID BB/SP	TEIKNAD RS	SAMÞYKKT: <i>Sveinbjörn 27.11.2025</i>	VERKFRANG 0005-6 TEIKNING 105
ÚTG. DAGS	SKÝRINGAR	TEIK. HANN. RÝNT. SAMÞ.	ÚTG. DAGS	SKÝRINGAR	TEIK. HANN. RÝNT. SAMÞ.

