

1 Grunnmynd
1 : 100

2 Útlit - Suður
1 : 100

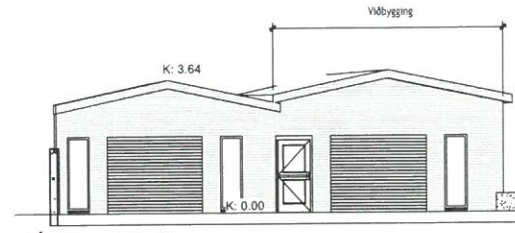

3 Útlit vestur
1 : 100

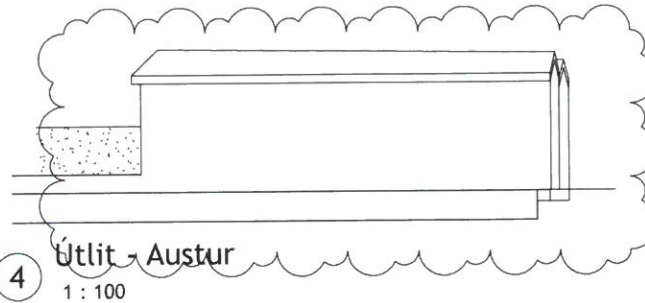
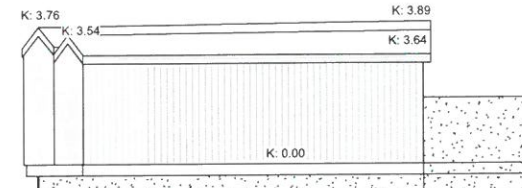

4 Útlit - Austur
1 : 100

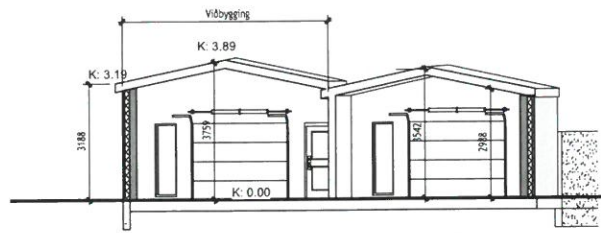

A Snið A
1 : 100

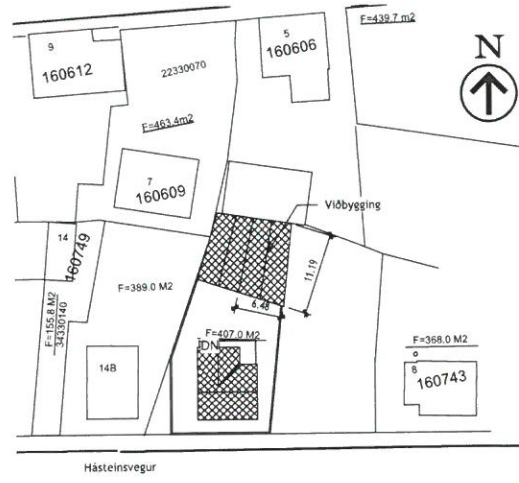

5 Afstöðumynd
1 : 500

Byggingarlýsing
Um er ræða viðbyggingu við bilgeymslu við Hásteinsveg 12, Vestmannaeyjum, mhl 02. Landnúmer 160747

Lýsing á breytingu.
Byggja skal bilgeymslu austan við núverandi bilgeymslu.

Almennt
Öll byggingarefni og byggingarhlutar eiga að uppfylla kröfur sem gerðar eru hérlandis - Staðla, reglugerðir, lög og ákvæða um CE-merkingar.

Uppbygging á húsi fyrir breytingar
Sökkjar og kjallaraveggir eru staðsteyptir. Útveggir og milliveggir á eru staðsteyptir klæddir að innan með plötuklæðningu og að utan með bárujami. Núverandi þak er almennt spennþak klætt með báruklæðningu. Gluggar og úthurðir eru úr timbri.

Nýir útveggir
Nýir útveggir verða staðsteyptir, klæddir með 100 mm steinullareinangrun og bárujamklæðningu.

Nýtt þak
Nýtt þak verði úr 45x225 mm sperrum fyllt með 200 mm steinullareinangrun með vindþappa. Að ofan eru sperrur klæddar með timburklæðningu, tjörupappa og báruklæðningu. Að neðan eru sperrur klæddar með rakavarmatagi, lagnagrind og tvöfaldrni plötuklæðningu.

Nýir gluggar skulu uppfylla kröfu byggingarreglugerðar. Allur frágangur glugga/glers og björgunarpoka skal vera samkvæmt leiðbeiningarblaði RB 31.005. Byggingarreglugerð, leiðbeiningum framleiðanda og aðaluppdráttum.

Brunavarnir húsin eru samkvæmt nokunarflokki 3 og skulu vera samkvæmt byggingarreglugerð, kröfum brunamála yfirvalda og teikningum aðalhönnuða. Vegghengja skal slökkvitæki af viðurkenndri gerð í íbúð. Reykskynjara skal staðsetja skv. grunnmynd og leiðbeiningum eldvarnartíðis.

Votrymi
Þar sem búast við vatnslega skal gólf vera vatnshelt með niðurfalli og halla að niðurfalli. Ekki er heimilt að hafa niðurfalli í gólf votrymis aflokað, t.d. inni sökkli ínettingar. Vetspött lag skal vera á gólfum og veggjum votryma og skia það þetta á filnægjandi hátt með rörum og stökkum. Nota skal efni sem draga úr myndum myglu og sveppa. Gólf skal þannig frágengi að ekki sé hættla á háku í bleytu.

Inntök eru í núverandi bilgeymslu
Upphitun er hitaveita og verða ofnar staðsettir í öllum rýmum.
Vatnslagnir er inni veggjum, hámarkshiti neyðsluvatns á töppunarsíðu er 65°C

SAMPYKKT AF BYGGINGARFULLTRÚA

29. ÁGÚ. 2024
Bragi Magnússon
BYGGINGARFULLTRÚA VESTMANNAEYJUM

1	20.06.2024	Gluggar fjarlægðir	
UTG.	DAGS.	LÝSING	NAFN

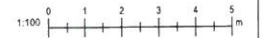

TILVÍSUN



UTG. DAGS	HANNAD	MÆLIKVARÐI
30.06.2024	BM	As indicated
YFIRFARID	TEIKNAD	
BM	BM	

SAMPYKKT:
Hásteinsvegur 12
Vestmannaeyjum
Aðaluppdráttur-Viðbygging mhl 02
Grunnmynd, útlit, snið
Skráningartafla og afstöðumynd

VERKFRANG 2311 TEIKNING A101 1

Skráningartafla: Hásteinsvegur 12				Skrásetjari: Bragi Magnússon				Utgáta: 5.03														
Landeignanúmer: 160747				Kennitala: #####				Dags: 30.6.2024														
Matshlutanúmer: 02				Utgáta: 5.03																		
Uppskipting og lýsing				Stærðir				D5	D5M	D6	D7	D8	D9	D10a	D10b	D11	D12	D13	D14	D15		
D0	D1	D2	D3	D4	D5	D5M	D6	D7	D8	D9	D10a	D10b	D11	D12	D13	D14	D15					
Lökun	Rými hæð-roð	Notkun text	Höfuð-töflun	Eignar-hald	Botnflötur m²	Milliflötur m²	Stigur m²	Op m²	Brúðflötur m²	Brúðflötur sh < 1.8	Salanahé min	Salanahé max	Brúð rúmhl m²	Helliflötur m²	Birt flatarmál m²	Reiknitala skiptarúm m²	Skiptarúmhl m²					
		Matshluti Botn			113,1	0,0	0,0	0,0	113,1	0,0			410,8	22,6	94,1	113,1		322,763				
A	01	1. hæð Bilgeymsla	B	0101	113,1	0,0	0,0	0,0	113,1	0,0	2,98	3,89	388,2	94,1	113,1	3,43		322,763				
Athugasemdir																						
				Skiptarúm mál																		
				Sérgign m² an sameignar																		
				Sérgign og sameign m²																		
				0101 Bilgeymsla 113,1 322,763 322,763																		
				Alls 113,1 322,763 322,763																		
				Botnplata																		
				Hjupflötur																		
				Íhl af																		
				Íhl af																		
				Útveggir m²																		
				Grugga og dyngja m²																		
				Íhl m²																		
				Íhl gluggar og bakur m²																		
				Eftir háðandi																		
				Ummál ofanþakar																		
Matshlüt																						
				Löt m²																		
				Botnplata m²																		
				Botnplata m²																		
				22,6																		
				113,1																		

©Öll efni og afritun umhönnuð, að háðu máli í hæl m háð skriflegu leyfi höfundar