

11A

13A

15A

spennistöð

19

21

23

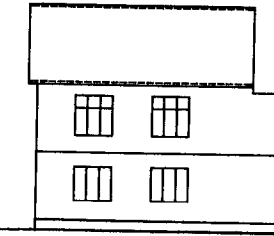
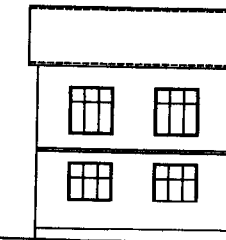
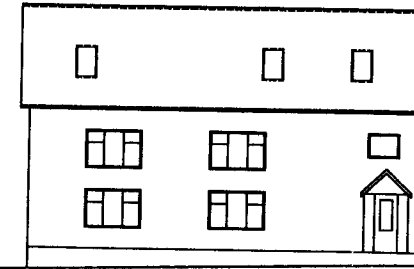
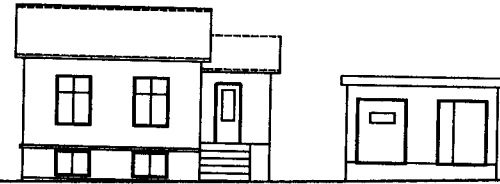
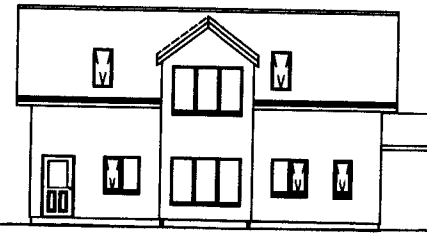
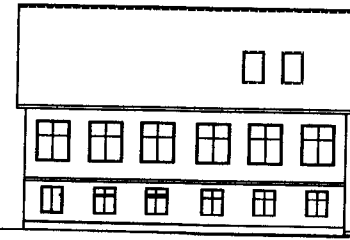

Sign 2 St B

Vesturvegur 13A Landnúmer: 161550  
Byggingarlýsing

Hlutverk: Íbúðarhús - tvíbýlishús

Lýsing:  
Byggingin er á tveimur hæðum. Húsið er staðsteypt með 35°risþaki og tveimur kvistum.  
Íbúð 0101 á jarðhæð telur: stofu/eldhús, forstofu, geymslu, þvottahús/baðherbergi, 2 svefnherbergi og TV hol.  
Íbúð 0201 á efri hæð telur: forstofu á jarðhæð, stofu/eldhús, geymslu, þvottahús/baðherbergi, 2 svefnherbergi og TV hol. Íbúð hefur altan til og vesturs.

- Húsið stendur á steyptum sökkli, botnplata eru staðsteypt og einangrað með 100 mm. plasteinangrun á þjappaða fyllingu.
- Útveggir eru úr steinsteypu einangraðir að innan með 100 mm. þéttull. Að utan er húsið múrsléttað og málað.
- Berandi innveggir 150 mm.
- aðrir innveggir eru tvöfaldir gipsveggir.
- Milliplata er staðsteypt
- Þak er sperrþak, 250 x 50 mm. sperrur c/c 600 mm. einangrað með 220 mm. þakull. Einangrun er borin uppi af 2mm stálvir sem festur er neðan á sperrur með 200mm millibili. Innan við sperrur kemur rakavarnarlag og 28mm rafm. grind. Þakið er klætt að ofan með 25mm borðaklæðningu, þakpappa og lituðu báruáli í dökkgráum lit. Þakið er úlloftað með tveimur 32m rörum með flugnaneti í hvert sperrubil.
- Gluggar eru trégluggar í hvítum lit.
- Gluggar eru settir í eftirá og glerjaðir með tvöföldu K-gleri.
- Neysluvatns- og gólfhitagagnir verða rör í rör lagnir og leggjast í gólfplötur.
- Hita/vatns og rafagnir eru innan við rakavarnarlag í rishæð.
- Hitastillingar neysluvatns taka mið af ákvæði byggingarreglugerðar
- Öll rými eru loftræst um opnanlegan glugga.
- Dyrabreiddir innihurða skulu almennt vera 900 mm, svo og útihurða annarra en aðalútidryra sem skal vera 1000 mm.
- Bréfaluða skal vera amk 26 x 260mm og vera amk 1 m frá gólfi, en mest 1,2m.

Eldvarnir:  
Stigahús íbúðar 0201 er aðskilin frá íbúð 0101 með EI-60 veggjum. Steinsteipt járnbudin plata er milli íbúða. Klæðningar í íbúðum eru að lágmarki í fl. 2. Reykskinjarar og aðrar eldvarnir eru settar upp í samráði við Eldvarnareftirlit.  
Kólnunartölur:  
U-gildi allra byggingarluta eru skv. ákvæðum byggingarreglugerðar. Uppfylla skal ÍST 66 staðal varðandi kólnunartölur og einangrun einstaka byggingarluta.

Þak: 0,18 (W/m2k)  
Útveggir: 0,28 (W/m2k)  
Gólfplata: 0,28 (W/m2k)  
Gluggar: 2,00 (W/m2k)  
Hurðar: 2,00 (W/m2k)

Stærðir:  
Íbúð 0101 - 90.6m<sup>2</sup> brúttó / 75.0m<sup>2</sup> nettó  
Íbúð 0201 - 104.8m<sup>2</sup> brúttó / 76.5m<sup>2</sup> nettó  
Lóð - 339 m<sup>2</sup>

Bílastæði - 1 stæði fyrir hvora íbúð er innan lóðar.

Verkheiti	VESTURVEGUR 13A
Uppdráttur	Aðaldráttur
Verkhuti	
Verkkaupli	Geirfuglasker ehf
Verknúmeri	2015 -21
Hannað/teiknaði	
Mælkvarði	1/100 1/500
Dagsetning	11.10.2015
Samúel Smári Hreggviðsson	kv 2007524659
Austurvegi 4. 800 Selfossi	1.01.01
Breytingar nr.	telkn.nr.

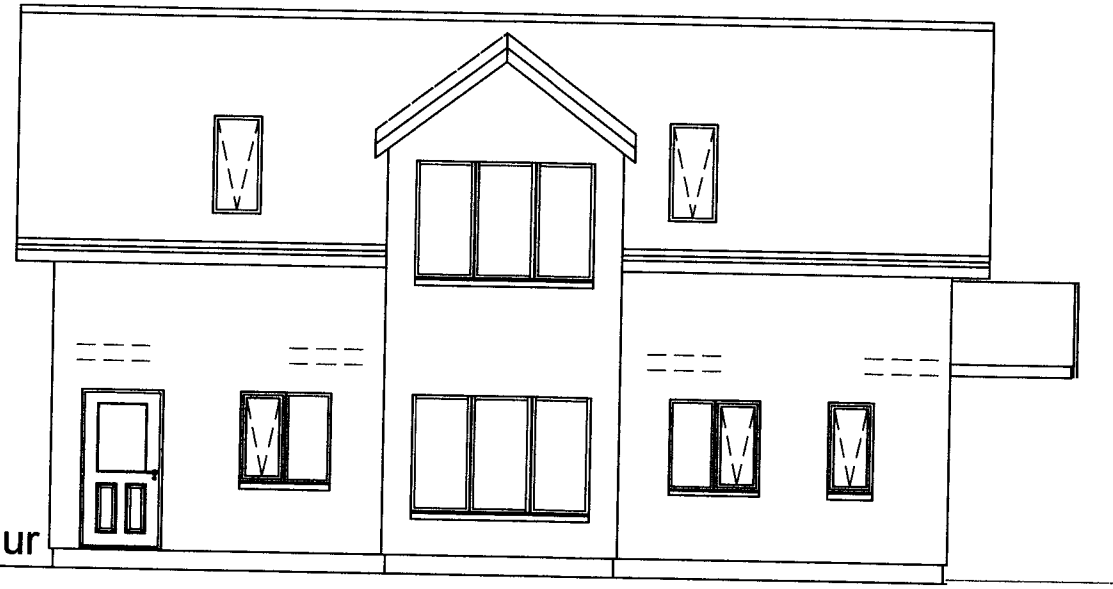

norður

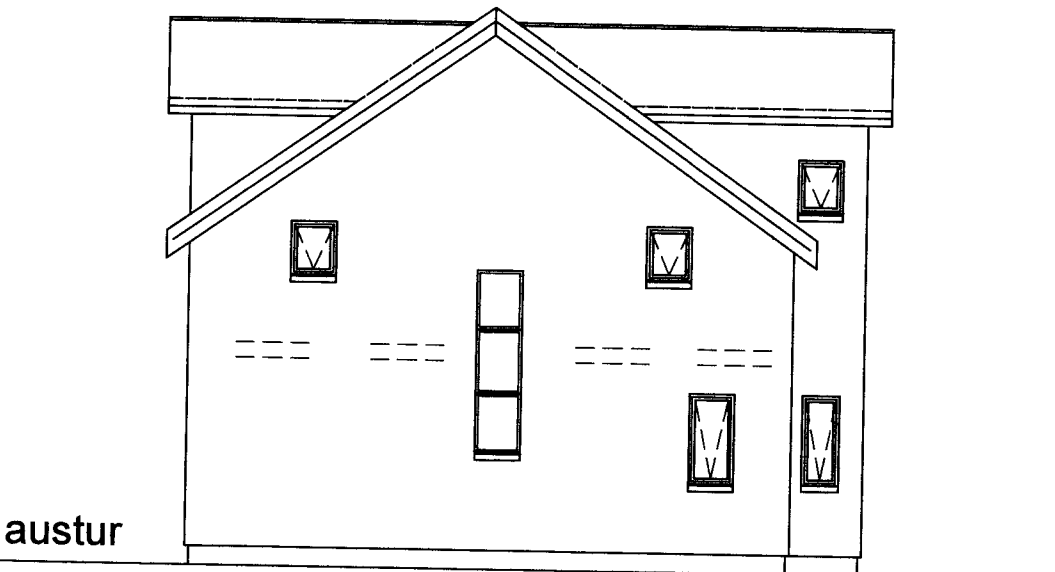

austur

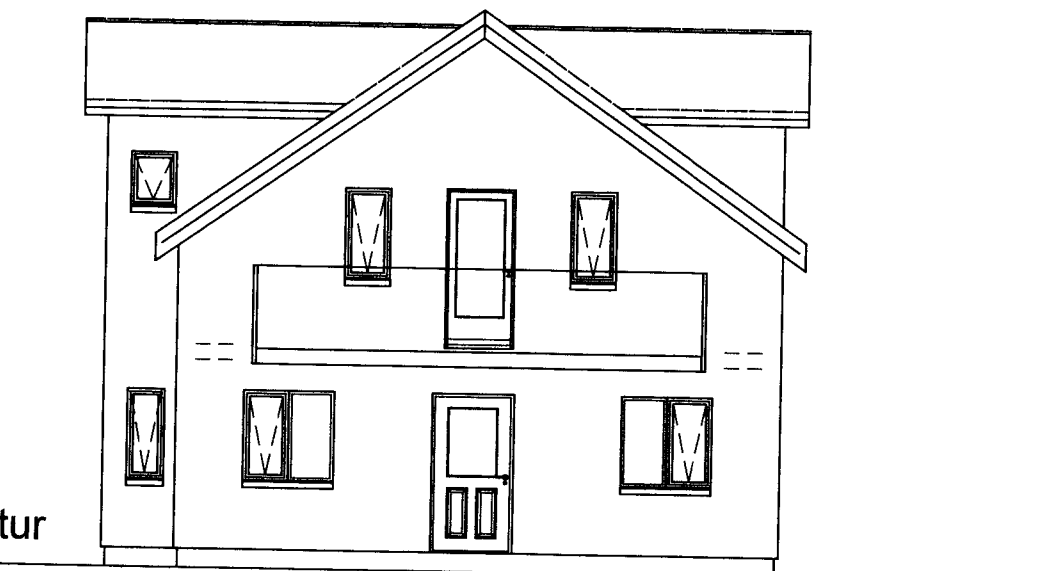

vestur

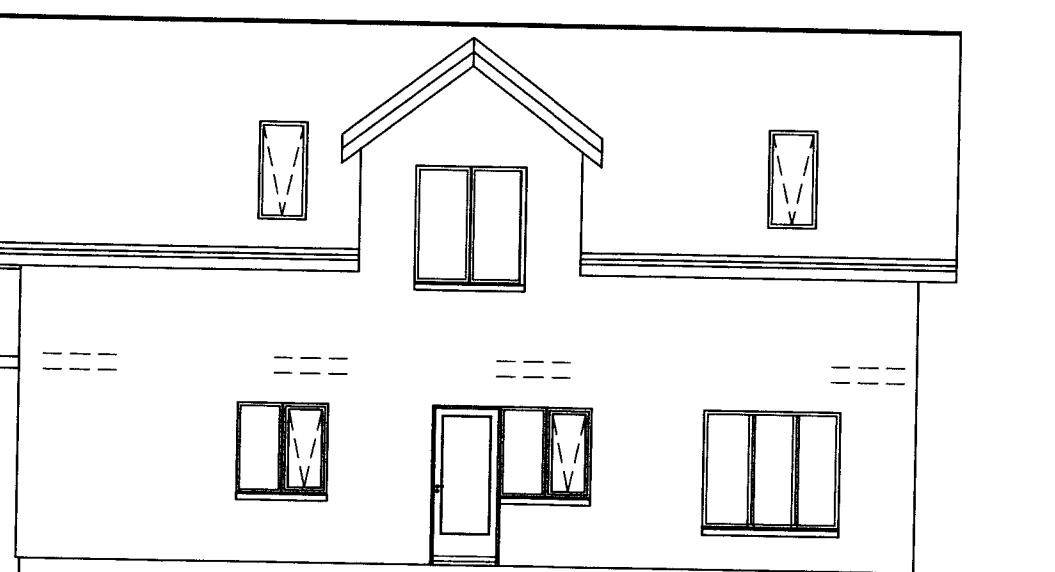

suður

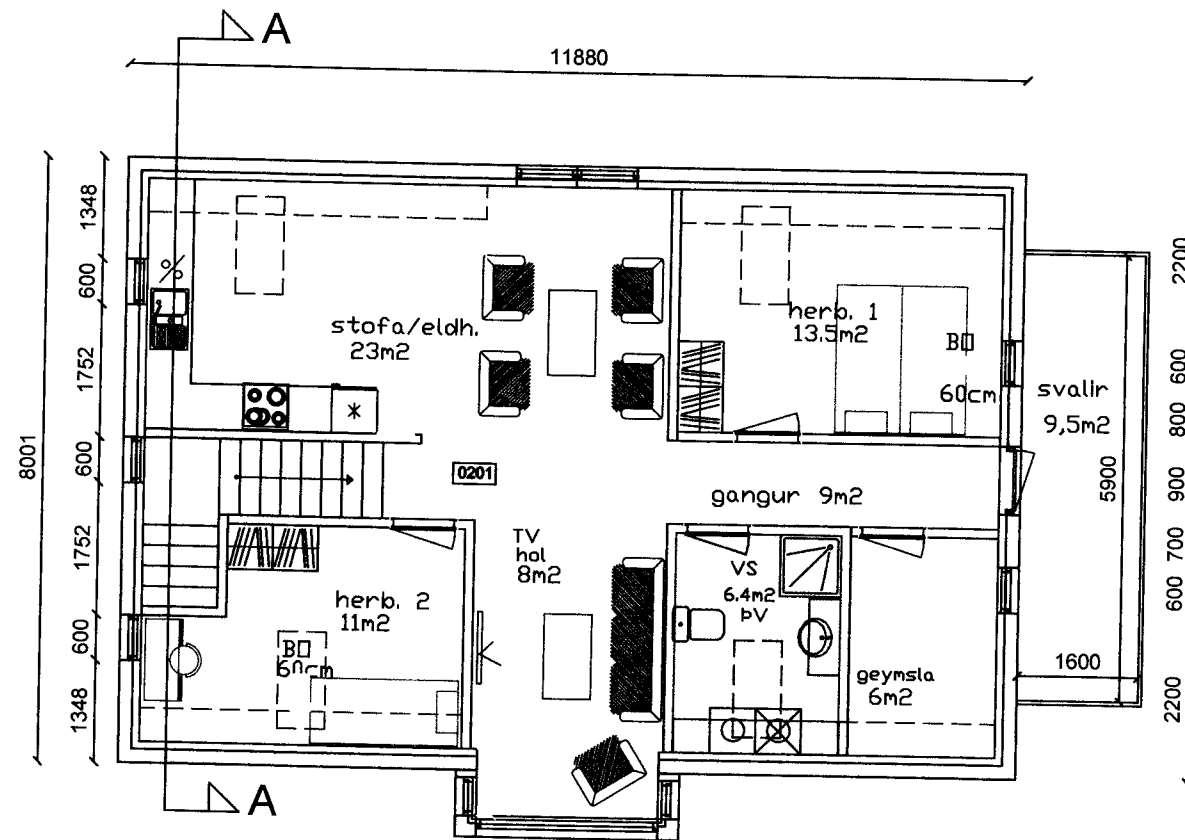

Grunnmynd rishæð mkv. 1:100

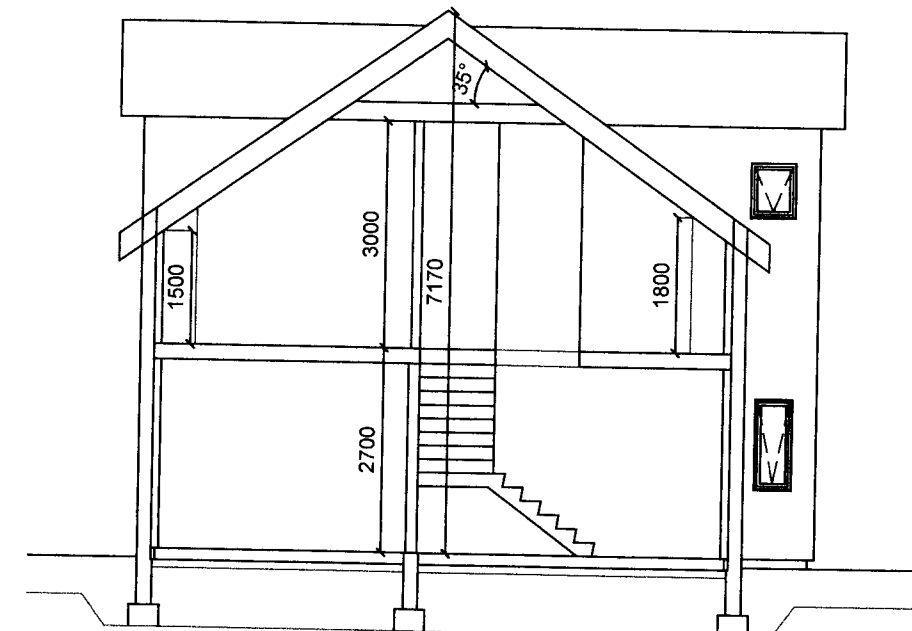

snið A:A

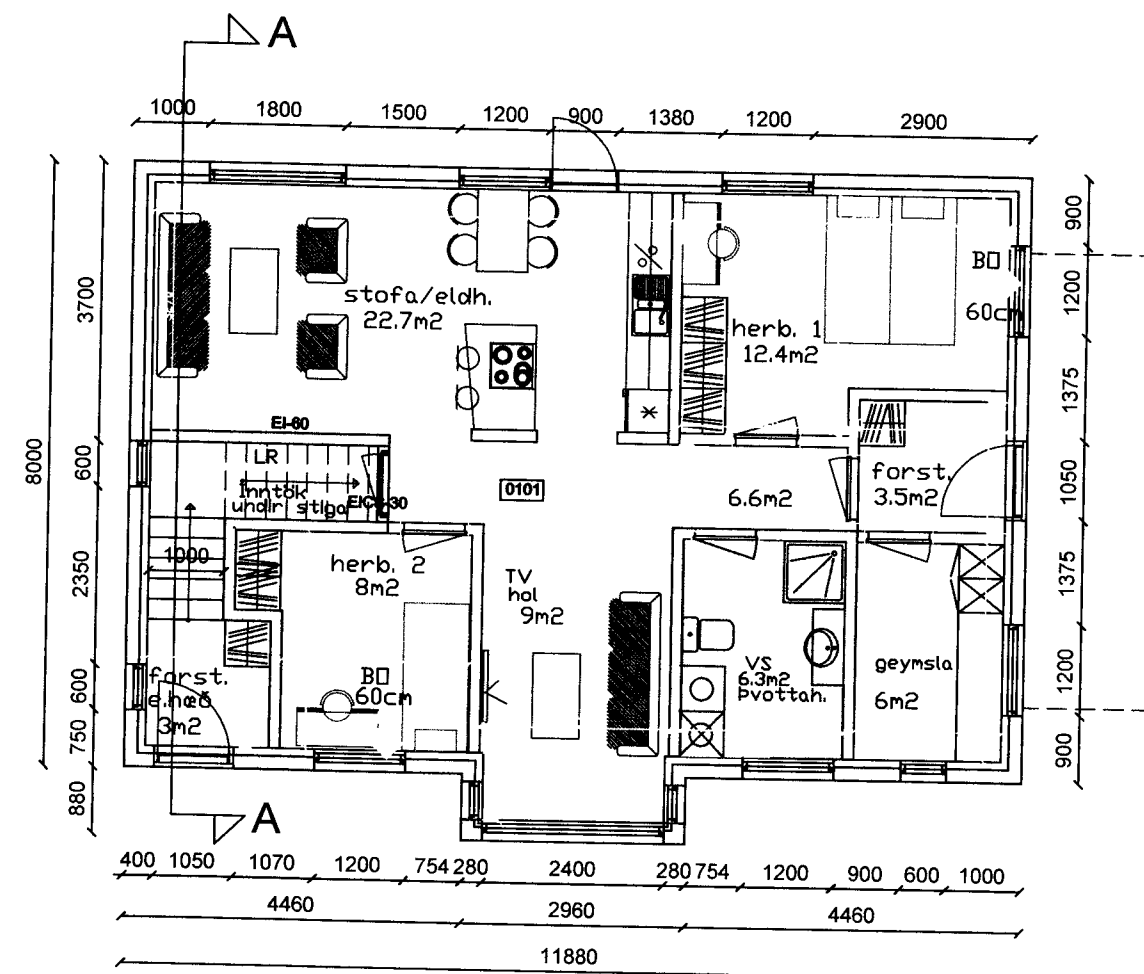

Grunnmynd jarðhæð mkv. 1:100

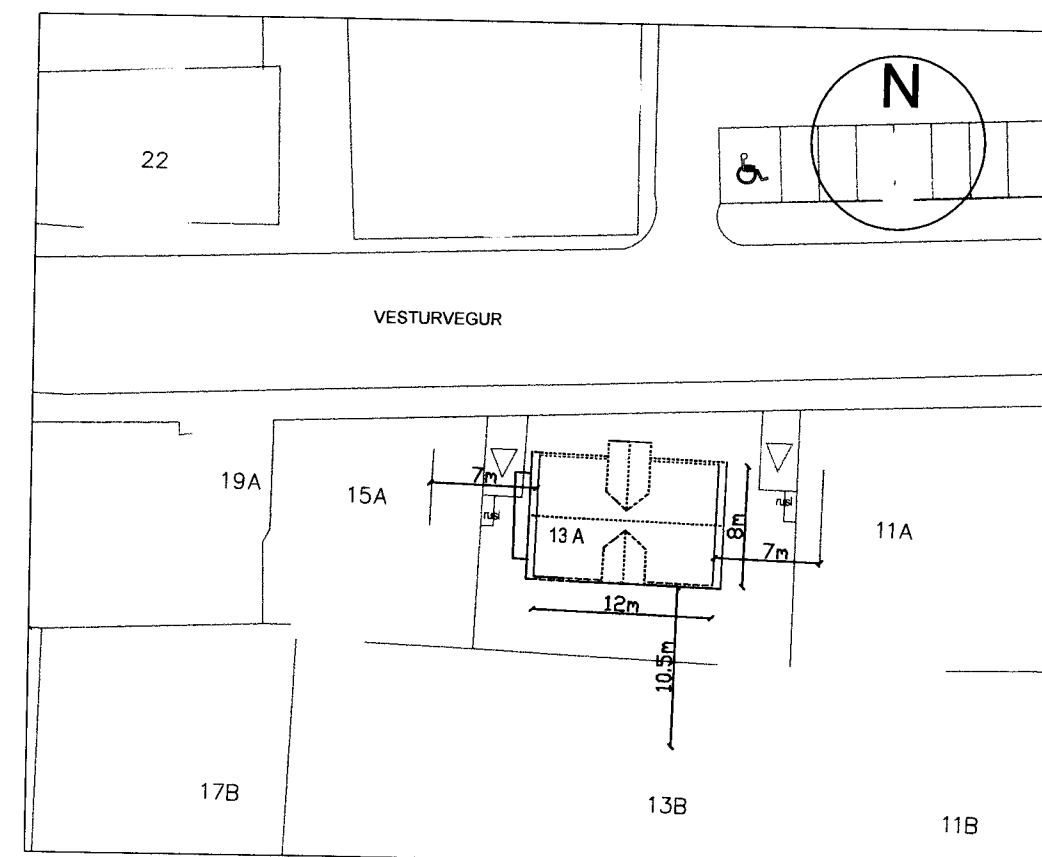

Afstöðumynd mkv. 1:500