

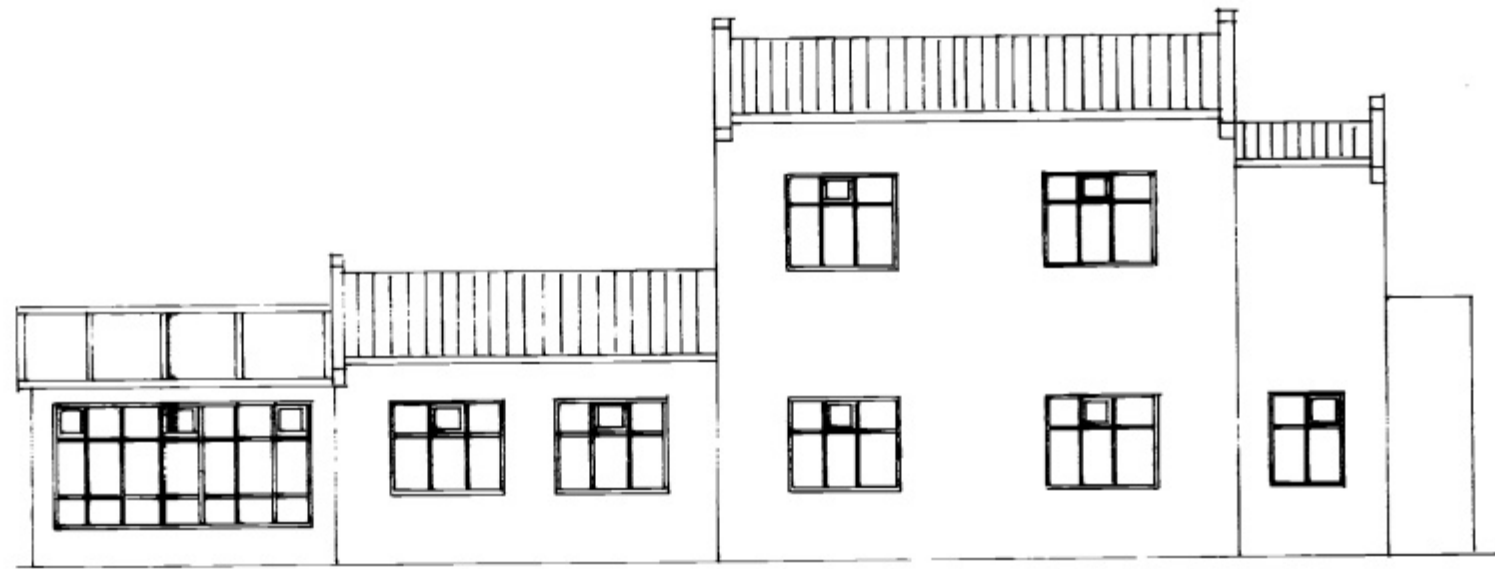

NOÐRÐURHLIÐ M = 1:100



VESTURHLIÐ M = 1:100



SUÐURHLIÐ M = 1:100

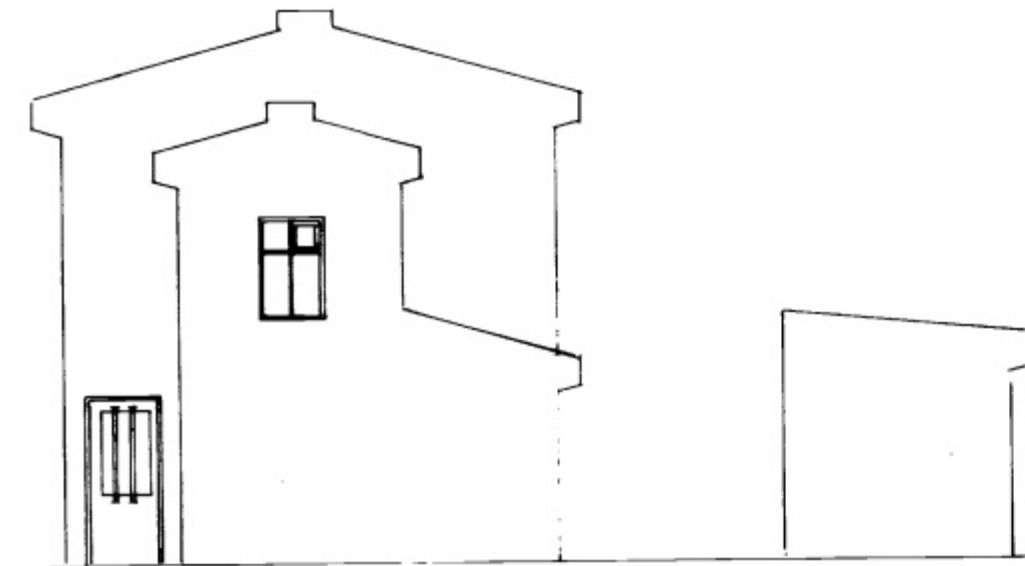

AUSTURHLIÐ M = 1:100

SKÝRINGAR

	BRUTTÓ m ²	NETTÓ m ²	BRUTTÓ m ³	NETTÓ m ³
1. HÆÐ	121.1 m ²	153.8 m ²	343.3 m ³	412.5 m ³
2. HÆÐ	50.2 m ²	153.8 m ²	134.5 m ³	112.1 m ³
ALLS	171.3 m ²	153.8 m ²	477.8 m ³	412.5 m ³
STÆÐ LÓÐAR	1071.8 m ²			
NÝTINGARHLUFTFALL	14.3 %			

SÖKKULL: STEYPTUR
 GOLFPLATA: STEYPT
 LOFTAFLATA: TIMBUR JOÐXIOO OG GOLFBOÐ
 UTVEGGIR: HLÆÐIR I GAMLÁ HÚSI OG KLÆÐIR
 MÆÐ TIMBRI OG PANNEL AÐ INNAN EN
 EINANGARIR MÆÐ STEINULL SOMM
 OG MURARIR AÐ UTAN. I VIÐBYGGINGU
 ERU VEGGIR STEYPTIR OG JÆRNAGUNDIR
 PÚSSARIR AÐ INNAN EN EINANGARIR MÆÐ
 100 MM STEINULL OG MURARIR AÐ UTAN
 SMÍÐARIR ÚR GAGNURÐU TIMBRI
 GLUGGAR: GLER 2x4 MM VENTULEGT.
 DAK: 50x125 I GAMLÁ HÚSI EINANGRAD EN
 SO KRÐO I NÝBYGGINGU EINANGRAD MÆÐ
 180 MM ÞAKULL ÞAKURDN, ÞAFMAGNS-
 GRIND OG PANNEL AÐ UTAN 25x150
 TJORUDAPPI OG ÞARLITRN. I SÖLKAU
 ER SOX100 OG PLEKIGLER I ÞAKI

VESTURVEGUR 13 B VESTMANNAEYJUM				
			VIÐBYGGING ÚTLIÐ	
TR	DAGS	TÖRÞVING	VESTMANNAEYJUM APRIL 1996 KVÆÐI 1:100	
TÖRÞVINGVIN TÖRÞVINGVINSSON BYGGINGARTÆKNIFRÆÐINGUR HOFÐAVEGI 57 VESTMANNAEYJUM HS-481-1135 VS-481-2711			TEIKN.	REIKN
			ATTI.	SAMP.
			VERL	BL.NR
			9608	1