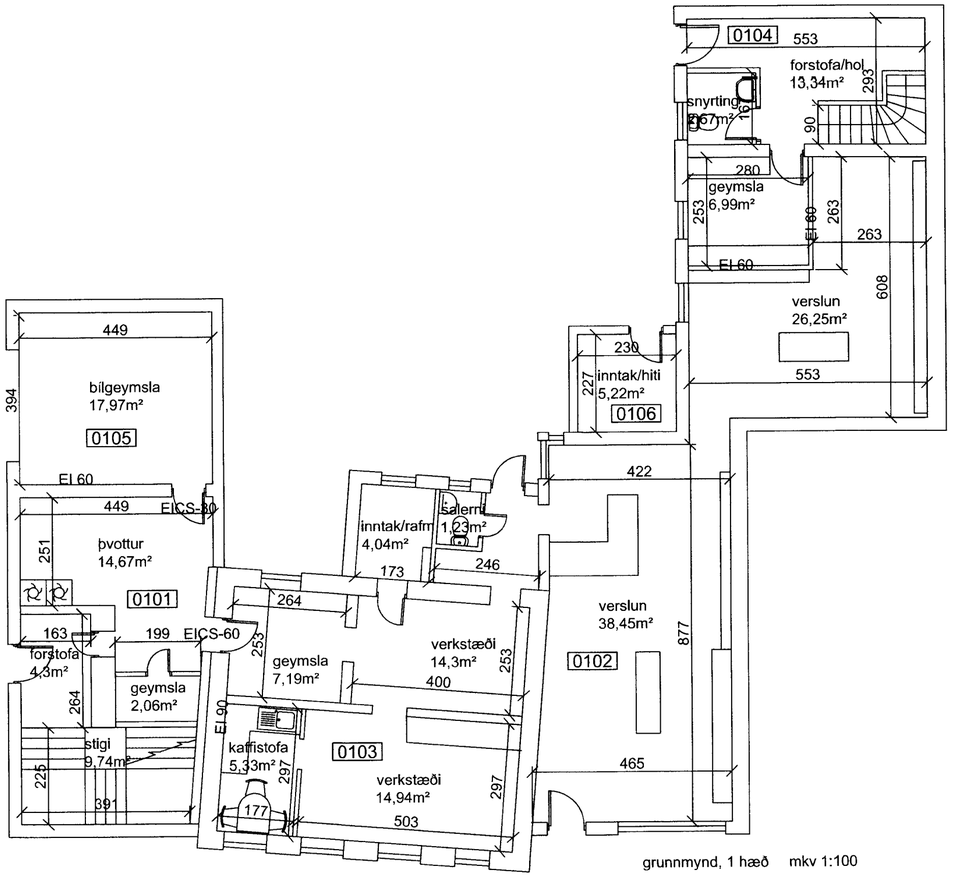

grunnmynd, 1 hæð mkv 1:100

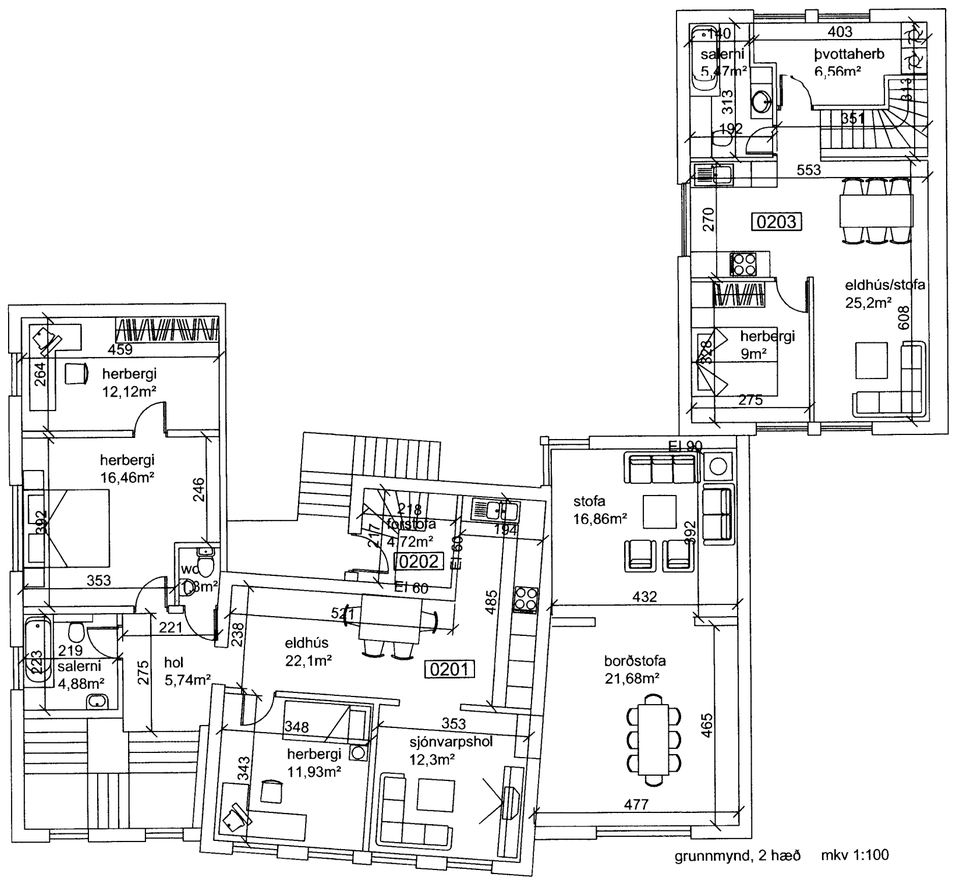

grunnmynd, 2 hæð mkv 1:100

Byggingalýsing:
Húsið er byggt í nokkrum áföngum.
Miðhluti þess er elstur og byggður úr timbri.Aðrir hlutar sem byggðir eru síðar eru steinsteyptir. Sökklar og botnplata er steinsteypt.
Þak er hefðbundið sperruþak með talsverðum þakhalla.
Gluggar og hurðir eru úr timbri.
Húsið er allt klætt að utan með ISPO múrklæðningu.

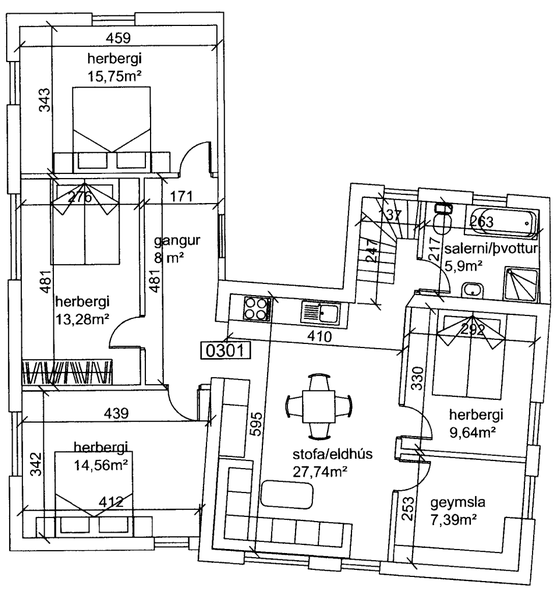

grunnmynd 3 hæð mkv 1:100

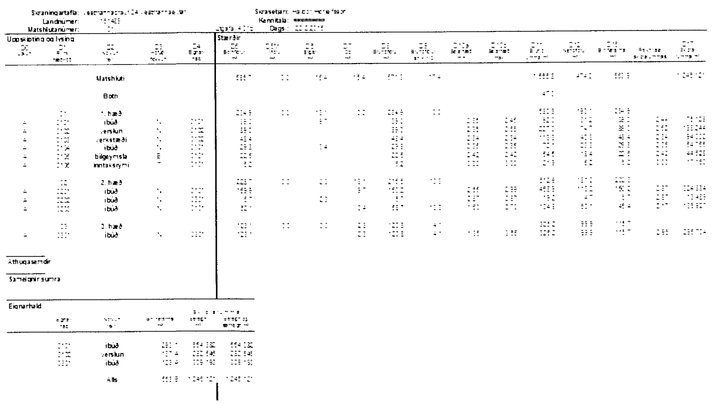

skráningatafla, samantekt

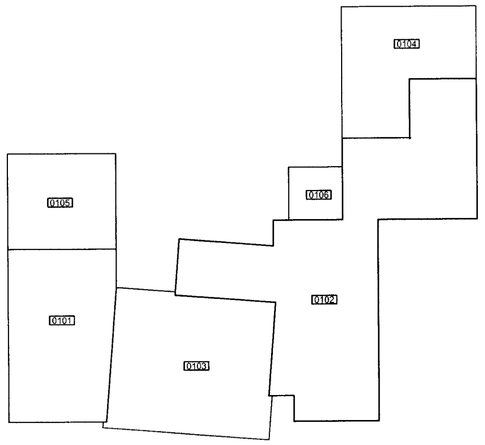

grunnmynd, 1. hæð, rýmisnúmer mkv 1:200

Verkheiti: Vestmannabraut 24	dags: 30.03.15	nr:	dags:	breyting:
Verkefni: uppmæling/eignaskipti	Verkefnisnr: 150301			
mkv: 1:100 1:200	Teikn nr: 100			
samþykkt: Ágúst Hreggviðsson				