

afstöðumynd mkv 1:500

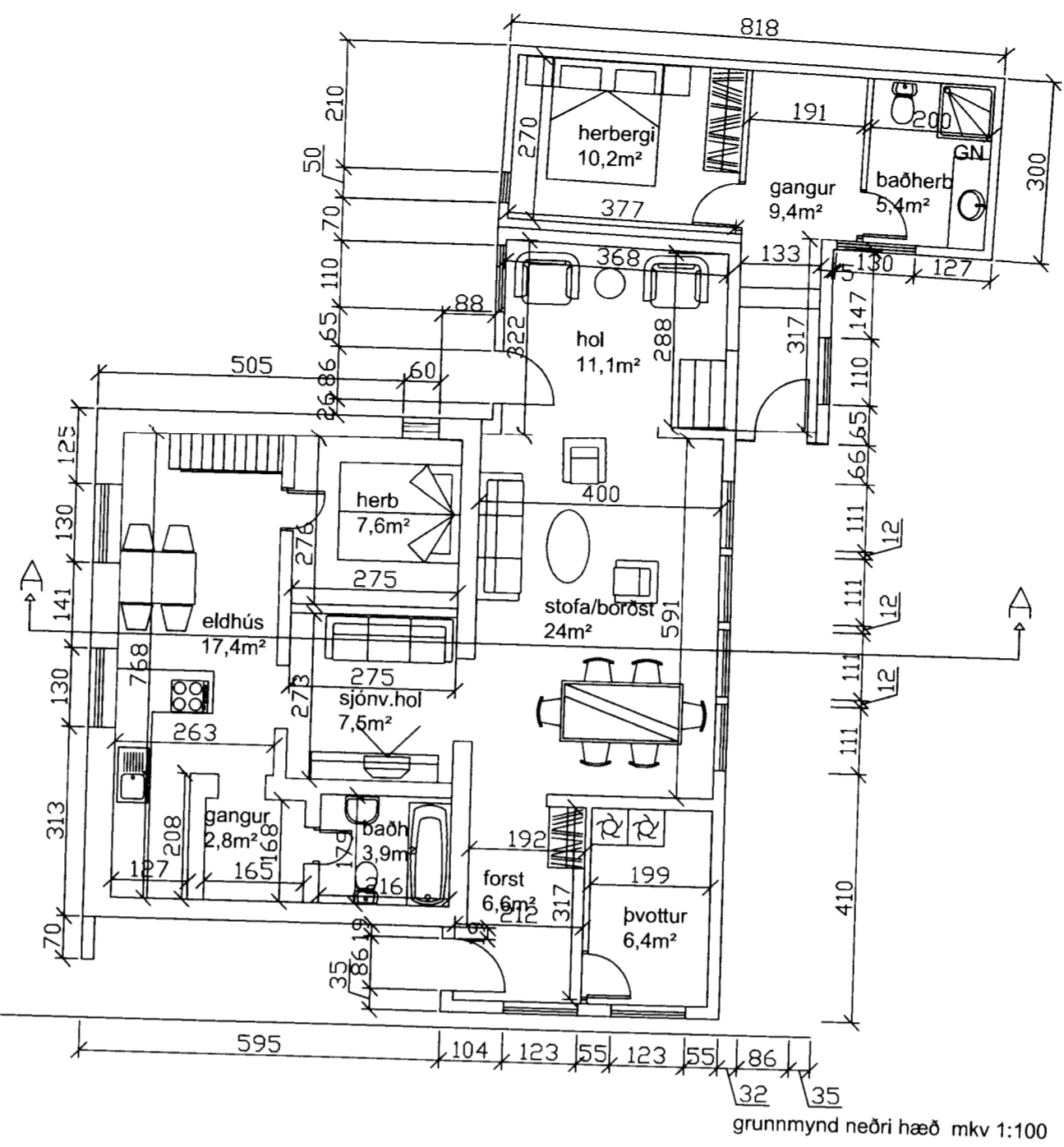

grunnmynd neðri hæð mkv 1:100

Sigurður S. Björnsson

Byggingalýsing:

Sökkull er steinsteypur á þjappaða fyllingu. Gólfplata er staðsteypt á einangrun og fyllingu.

Útveggir eru úr timbri 45x145, einangraðir með steinull og klæddir að utan með krossviði og bárustáli.

Þak er hefðbundið sperrupak byggt úr 45x225 sperrum með þorðaklæðningu, þakpappa og alusink bárujárni. Þakið er einangrað með 200 mm steinull með vindpappa, loftun er á milli sperra.

Gluggar eru úr timbri.

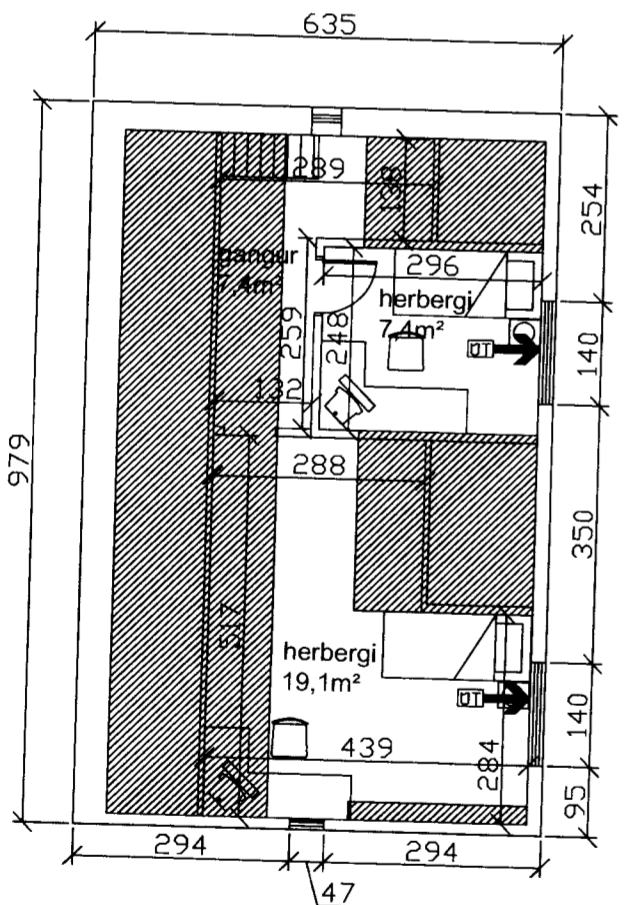

skástrikaðir flétir eru undir 180 cm lofthæð

grunnmynd efri hæð mkv 1:100

Skráningartafa: Vestmannabraut 65b, Vestmannaeyjum
 Landnúmer: 161536
 Matshlutanúmer: 01
 Skrásetjari: Ágúst Hreggviðsson
 Kennitala: #
 Útgáfa: 4.01t Dags: 28.6.2011

Matshluti	Botnplata		Hjúpflétir		
	Botnplata m²	Botnplata m²	Uthvergi m²	Þak af Glugga- og dyraop m²	Þak af þakgluggar og þakop m²
Matshluti	27.4	136.9	194.2	25.8	154.0

Yfirlit	Innan hæða		Utan hæða		Alls
	A	A	B	C	
Botnflötur / m²	199.0				199.0
Brúttóflötur / m²	198.0				198.0
Brúttórúmmál / m³	479.0				479.0
Nettóflötur / m²					
Birt flatarmál / m²	161.0				161.0
Skiptarúmmál / m³					

skráningatafla matshluti

Skráningartafa: Vestmannabraut 65b, Vestmannaeyjum
 Landnúmer: 161536
 Matshlutanúmer: 01
 Skrásetjari: Ágúst Hreggviðsson
 Kennitala: #
 Útgáfa: 4.01t Dags: 28.6.2011

Uppskipting og lýsing	Stærðir																
	D0	D1	D2	D3	D4	D5	DSM	D6	D7	D8	D9	D10a	D10b	D11	D12	D16	D17
Matshluti						199.0	0.0	1.0	1.0	198.0	37.3			479.0	0.0	161.0	0.000
Botn																	
A 01 1. hæð íbúðarhúsnæði						136.9	0.0	1.0	0.0	136.9	0.3			27.4			
A 02 2. hæð íbúðarhúsnæði						62.1	0.0	0.0	1.0	61.1	37.0	2.15	3.60	368.3	0.0	136.9	2.88
Alls						161.0	0.000	0.000						161.0	0.000	0.000	

skráningatafla samantekt

Verkheiti: Vestmannabraut 65b	dags: 10-06-11	nr:	dags:	breyting:
Verkefni: viðbygging	Verkefnisnr: 110601			
mkv: 1:100 1:500	Teikn nr: 100			
Samþykkt: <i>Ágúst Hreggviðsson</i>				