

Sigurður Sveinsson

Skýringar

Byggingalýsing:

Sökklar eru steinsteyptir og járnbenir.

Gólfplötur eru steinsteyptar og járnbenar

Útveggir eru timburveggir klæddir að utan með álkæðningu, og klæddir að innan með plötum úr flokki B. Útveggir í rýmum eldhúss og lagers eru klæddir með plötum í flokki A (13mm gisplötum)

Innveggir eru léttir timburveggir klæddir með plötum í flokki B. Innveggir í rýmum eldhúss og lagers eru klæddir með plötum í flokki A (13 mm gisplötum)

Loft eru úr timbri klædd með plötum í flokki B að undanskyldu lofti eldhúss og lagers sem eru klædd með plötum í flokki A (13 mm gisplötum)

Þak er hefðbundið timburþak. Sperrur eru klæddar með borðaklæðningu 25x150mm þá kemur ljörupappi og að lokum alusink báruklæðning.

Gluggar og útihurðir eru úr timbri.

Breytingar:

Notkun Hússins er breytt í lítinn veitingastað (undir 50 gestu)

Útlitsbreytingar:

Á norðurhlíð breytast gluggar á þann hátt að í þá eru settir póstar og opnanleg fög. Útihurð er stækkuð til að auðvelda aðgengi fatlaðra. Einnig er steyptur upp rampur fyrir hjólastóla og kerrur, á rampinn er sett handrið. Á austurhlíð eru settar tvær gönguhurðir og einn gluggi. Þá er vörurhúð lokað.

Tákn á teikningu:
RS: reykskynjari
GN: gólfniðurfall
LR: loftræsting.

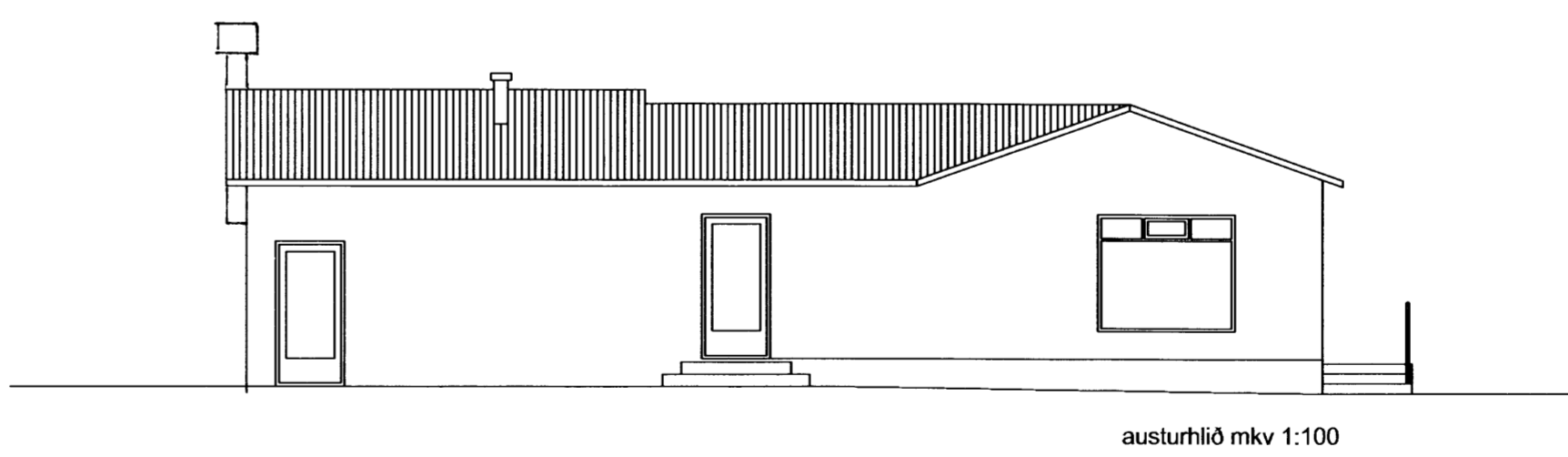
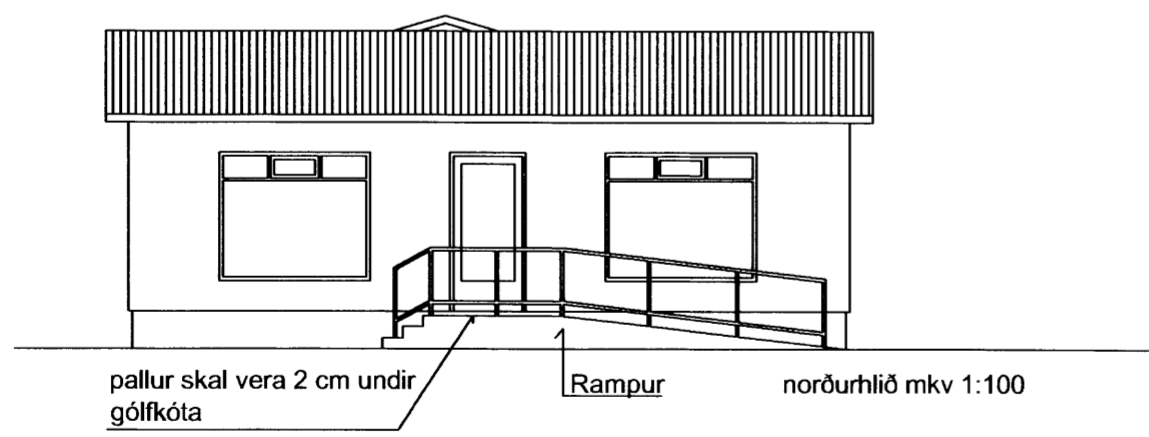

Verkefni:	Vestmannabraut 23	dags:	16-04-10	nr:		dags:		breyting:	
Verkefni:	Aðaluppdrættir	Verkefnisnr:	100403						
mkv:	1:500 1:100	Teikn nr:	100						
samþykkt:	<i>Agúst Hreggviðsson</i>								