

**Austurhlid**  
Sed frá götu

**Vesturhlid**

**Lofttrentill**  
í bilgæmslu þrum 20cm  
og þvöðlaherb þrum 20

**Norðurhlid**

**Lofttrentill**  
á baðherb þrum

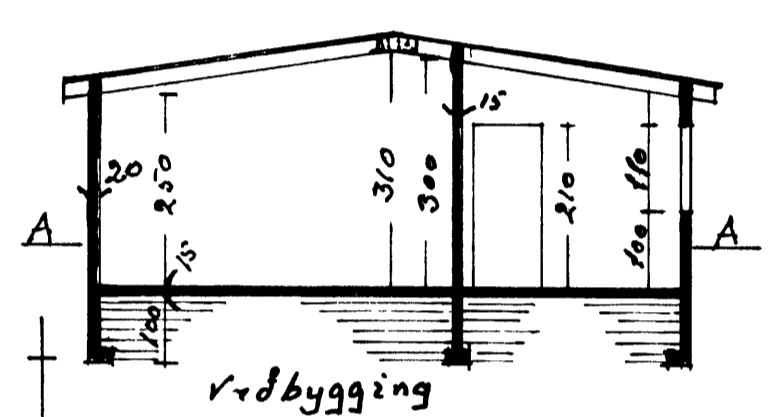

**Vidbygging**

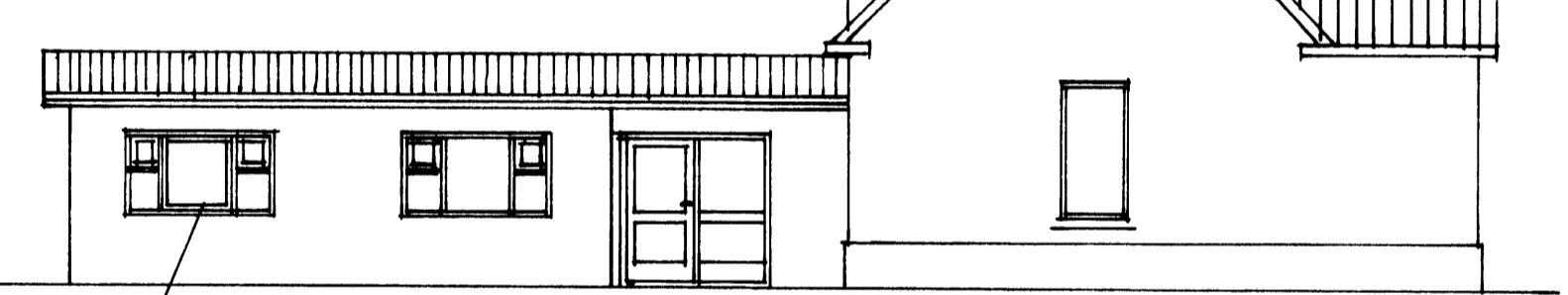

**Sudurhlid**

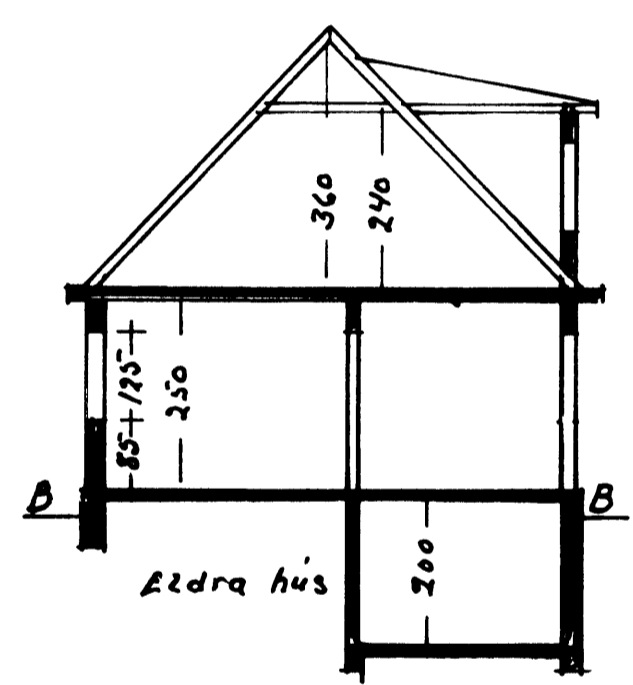

**Eldra hus**

Vidbygging: Sökkuð steypur og jarnbundsinn. Gólfplötur steypar og jarnbundnar. Veggir steypir og jarnbundnar einangradar að innan með 10cm p. steinuð 2grnd. Kladd með 13mm p. gipsplötum. Sökkuð og boðpösta einangrad með 5cm hárdr. steinuð þak: yska kladdning barujarn sidan pappi, 2x150 bordakladdning, 50x200 sperrur c-c 60 einangrad með 180mm þakull sidakladd 6,2mm þolplasta 24x42 rafmagnsd og 2x13mm gipsplötum norðurþakja sulurþakja 1x13 mm gipsplötum. Guggar úr gagnvörinnisfuru með tvöföldu k gerð. Allt annað tréverk ulanhus gagnvör 1/8. Allur saumur og skrufur 2 tréverki ryðfret A4. Veggst 22 með 12gönd. Sérleiðingun á frögangi. Stærð lóðar 580m². 98,56m² brutt. 77,12 net. 20,5m² brutt. 36,5m² - 113,15m².

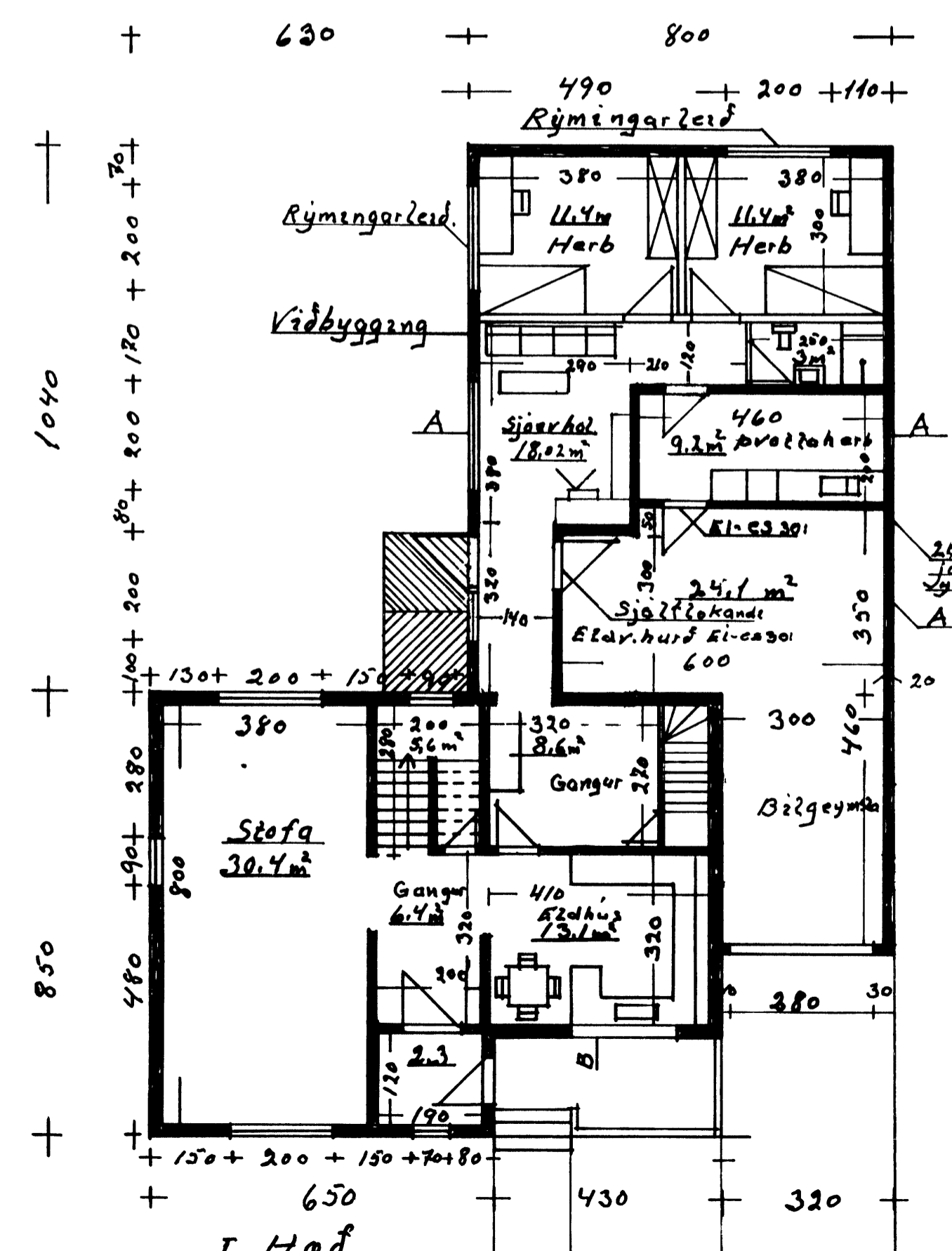

**Rýmengarleid**

**Vidbygging**

**Sjærhal**

**Sjölflakandi**

**Stofa**

**Gangur**

**Bilgæmsla**

**Mjona herb**

**Geymsla**

**Geymsla**

**Bað**

**Brunnur**

**Herb**

**Gangur**

**Bilgæmsla**

**Mjona herb**

**Geymsla**

**Geymsla**

**Bað**

**Brunnur**

20cm þ. veggur á lóðarmörkum jarnbentur nær uppundir yska kladdningu í þaki (barujarn)

A REIM 120

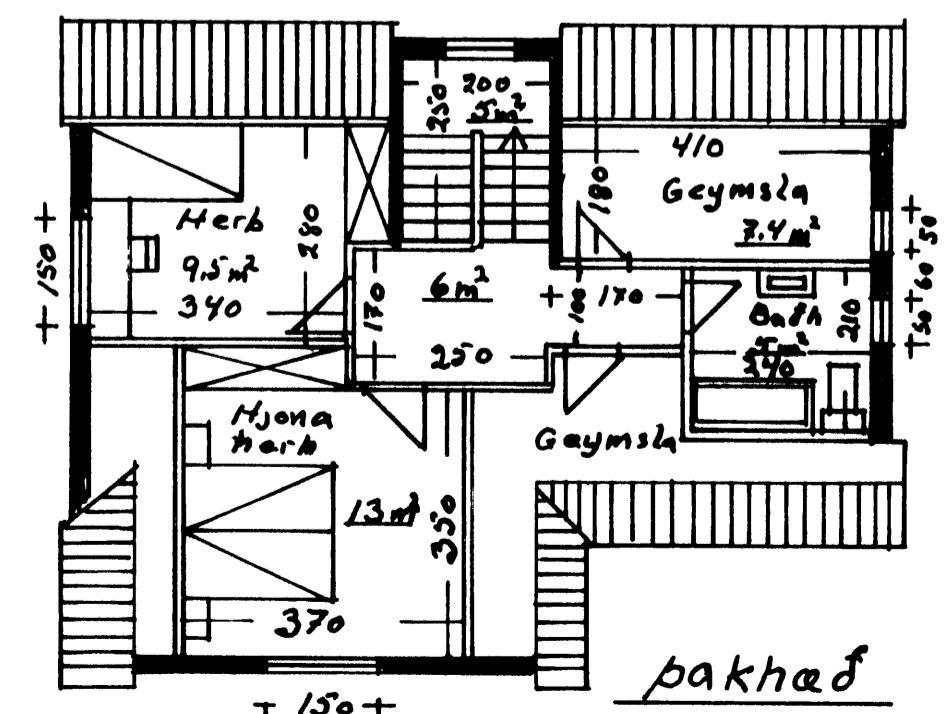

**bakhaef**

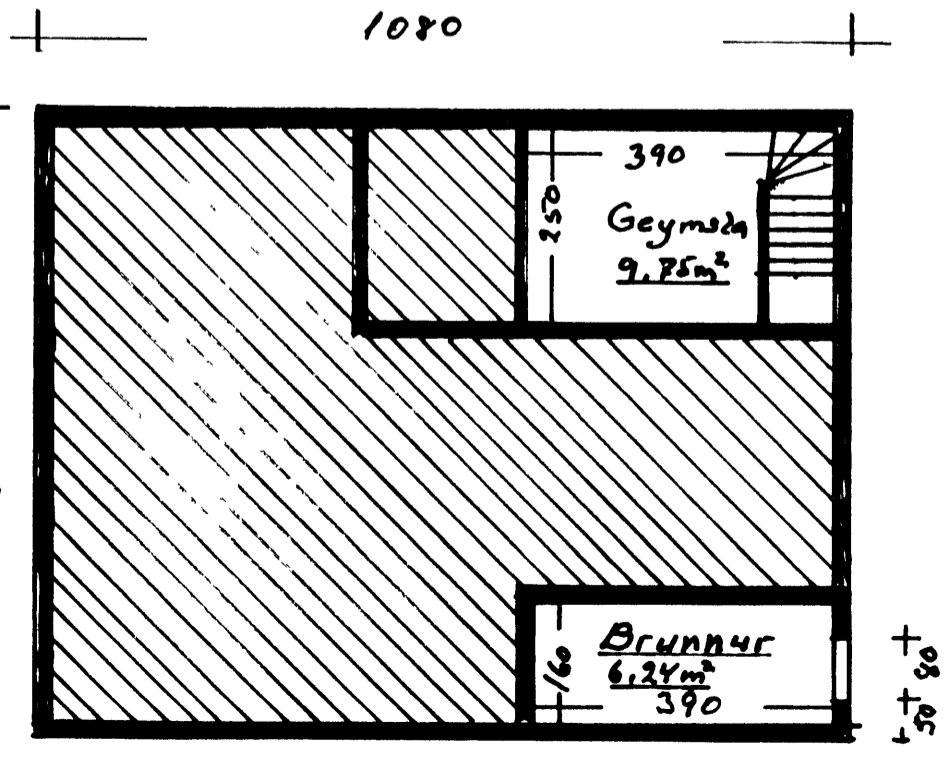

**Grunnur og kjallari**

Mazit 1:100	Vallargata 8. Vidbygging 98,56m² þar af bilgæmsla 36,5m² brutt.
Teiknad 2 agust	