

útlit suðurhlíð, mkv 1:100

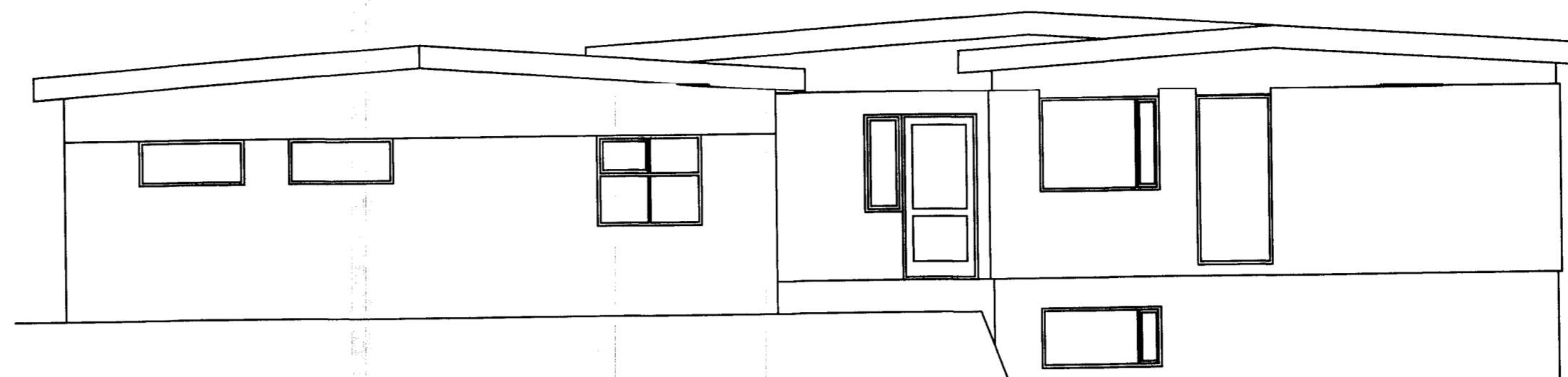

útlit norðurhlíð, mkv 1:100

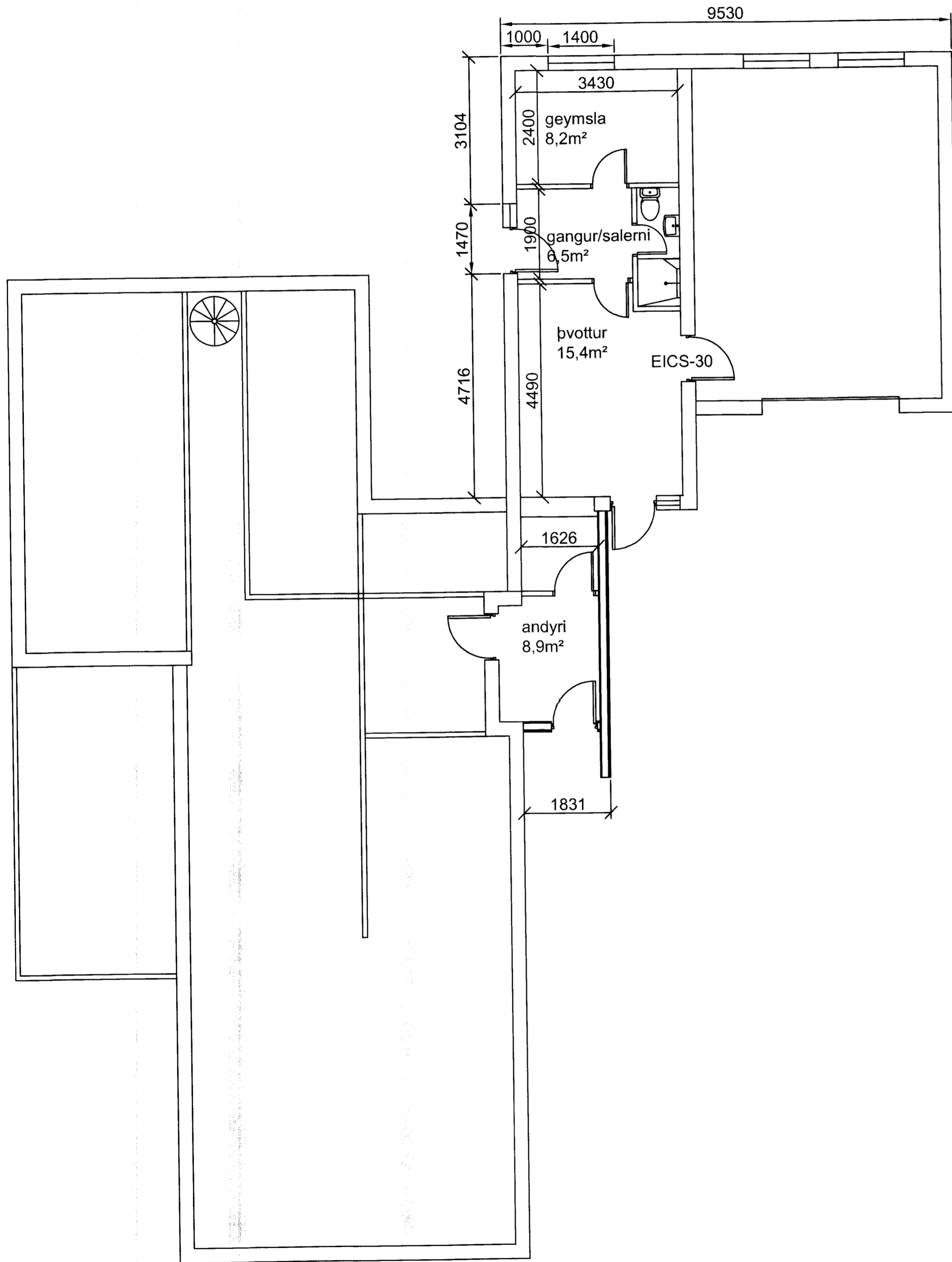

grunmynd, mkv 1:100

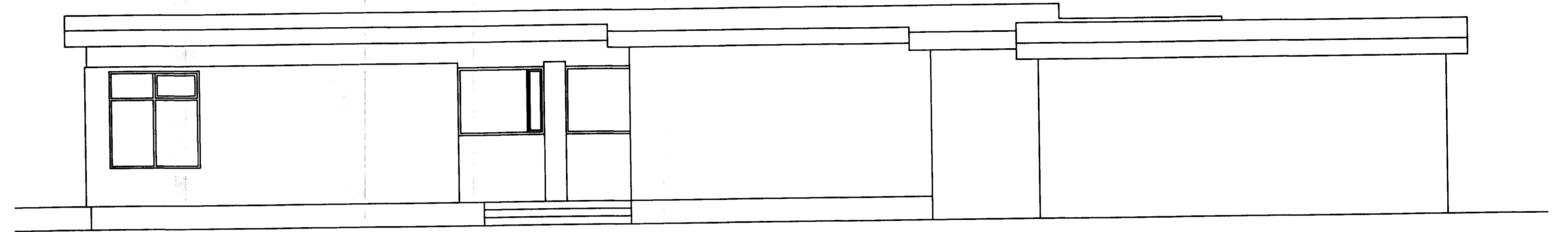

útlit austurhlíð, mkv 1:100



afstöðumynd, mkv 1:500

Túngata 1, Vestmannaeyjum.

Byggingalýsing:
Byggt er við bílskúr í vestur. Nýtt þak er sett á bílskúr og hækkað um 70 cm. Byggt er tengibygging frá bílskúr að forstofu. Sökkjar eru úr járnbentri steinsteypu, einangraðir að innan með 50mm sökkulull, 500mm niður fyrir botnplötu. Botnplata er úr járnbentri steinsteypu, undir botnplötu er 75mm einangrun.

Útveggir eru annarsvegar úr járnbentri steinsteypu (bílageymsla) og hinsvegar úr timbri (tengibygging við forstofu). Steinveggirnir eru einangraðir með 100 einangrun að innan og múrhuðaðir, bæði að innan og utan.

Timburveggirnir eru úr 45*145mm burðarvið, einangraðir með 145mm steinull, og klæddir krossviði að utan en gifsplötum að innan. Klæðning utan á timburveggi er lituð járn eða timburklæðning.

Efri plata er úr járnbentri steinsteypu, ofan á plötuna er lögð 220m þakull.

Þak er hefðbundið sperruþak, klætt timburklæðningu, þakpappa og bárujárni, loftun er milli þaksþerra.

Gluggar og hurðir eru sambærilegar við það sem fyrir er í húsinu. Allur frágangur að utan er hafður sambærilegur við það sem fyrir er.

Helstu stærðir:
Flatarmál viðbyggingar: 48,4m²
Rúmmál viðbyggingar: 194,3m³
sjá nánar í skráningatöflu.

Verkheiti: Túngata 1, Vestmannaeyjum	dags: 17.07.2017	nr:	dags:	breyting:
Verkefni: stækkun á bílageymslu	Verkefnisnr: 170701			
mkv: 1:100, 1:500	Teikn nr: 100			
samykkt: <i>[Signature]</i>				