

Saguldur Bj

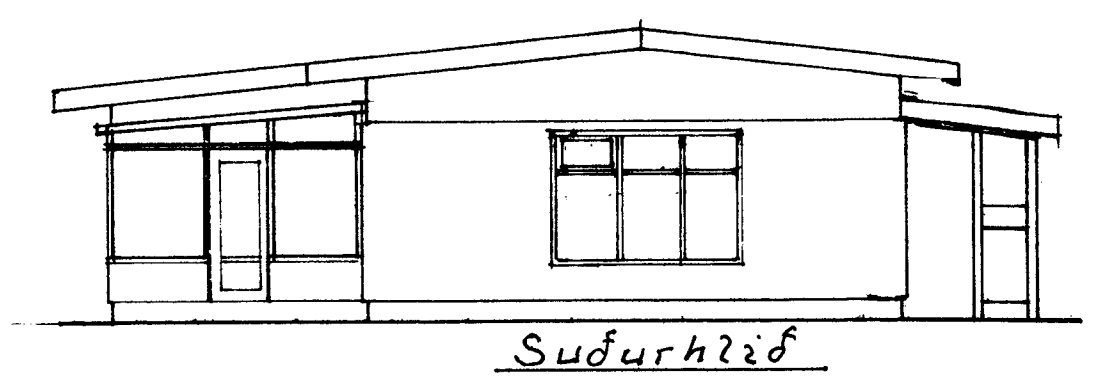

Sudurhlid

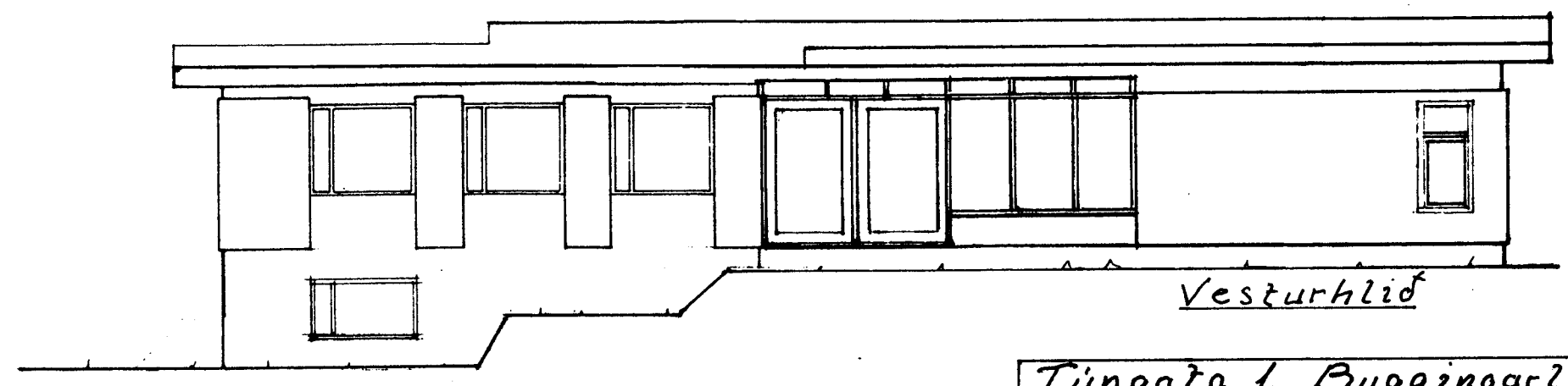

Vesturhlid

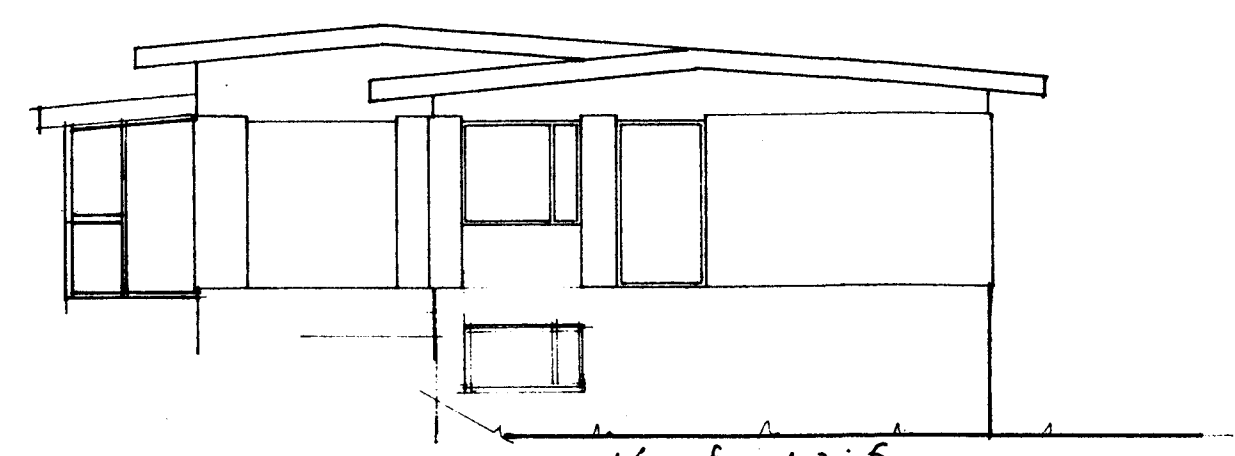

Nordurhlid

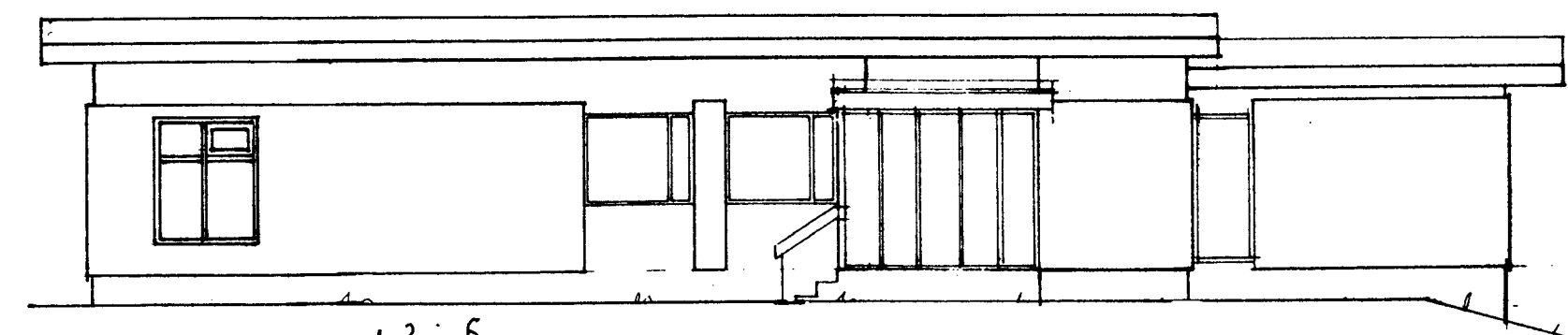

Austurhlid

Tungala 1. Byggingarlýsing
 Söktlar, útveggur, gólfplötur
 Loftaplaða, viðbygging og
 innveggur (burðarveggur) er allt
 steipt og jarnbundið. Adrir
 innveggir eru hlaðnir og muraðir.
 Utveggir eru einangradir með
 frauðplasti og mürkudadir.
 Loft eru upphengd timburloft,
 einangrud milli bíla með
 steinuð, raka sperra, rafmagns-
 grind og loftaplötum. Gluggar eru

ur plasti með tvöföldu
 kóleri. Ullhurdir ur
 hárdráði. Sperrur eru
 45x200mm hlaðdar með
 35x150 turuborðum
 þakpappa og bærjarni.
 Í viðbyggingu steipt
 og jarnbundið loftplata
 Sudurhlid stofu verður
 fjarlægð milli glugga,
 þá stönda eftir tvær
 súlur 40x30 cm. Ofan
 á þær súlur kemur

Járnbiti sem tengist jarngrind
 loftaplötunnar og heldur loftaplötunni
 að norðan við eldri byggingu uppi.
 Flatarmál útveggja 22m² þar af gluggar
 59.6m² Hurdir 10.7m² þakplötur 21.6m²
 þar af útastöða 48m²

Stærðir nettó - bruttó - rúmmál			
Hæð	127.9m²	16.9m²	523.9m³
Kjallari	28m²	31.5m²	78m³
Garðskali	18m²	20.7m²	53m³
(Viðbygging)	21.1m²	26m²	83.2m³

Málkvæði
 1:100

Tungala 1. Stækkun á
 stofu
 Lílitt

Teiknad
 2 júní
 2014

Agúst Hreggviðsson