11-9-79

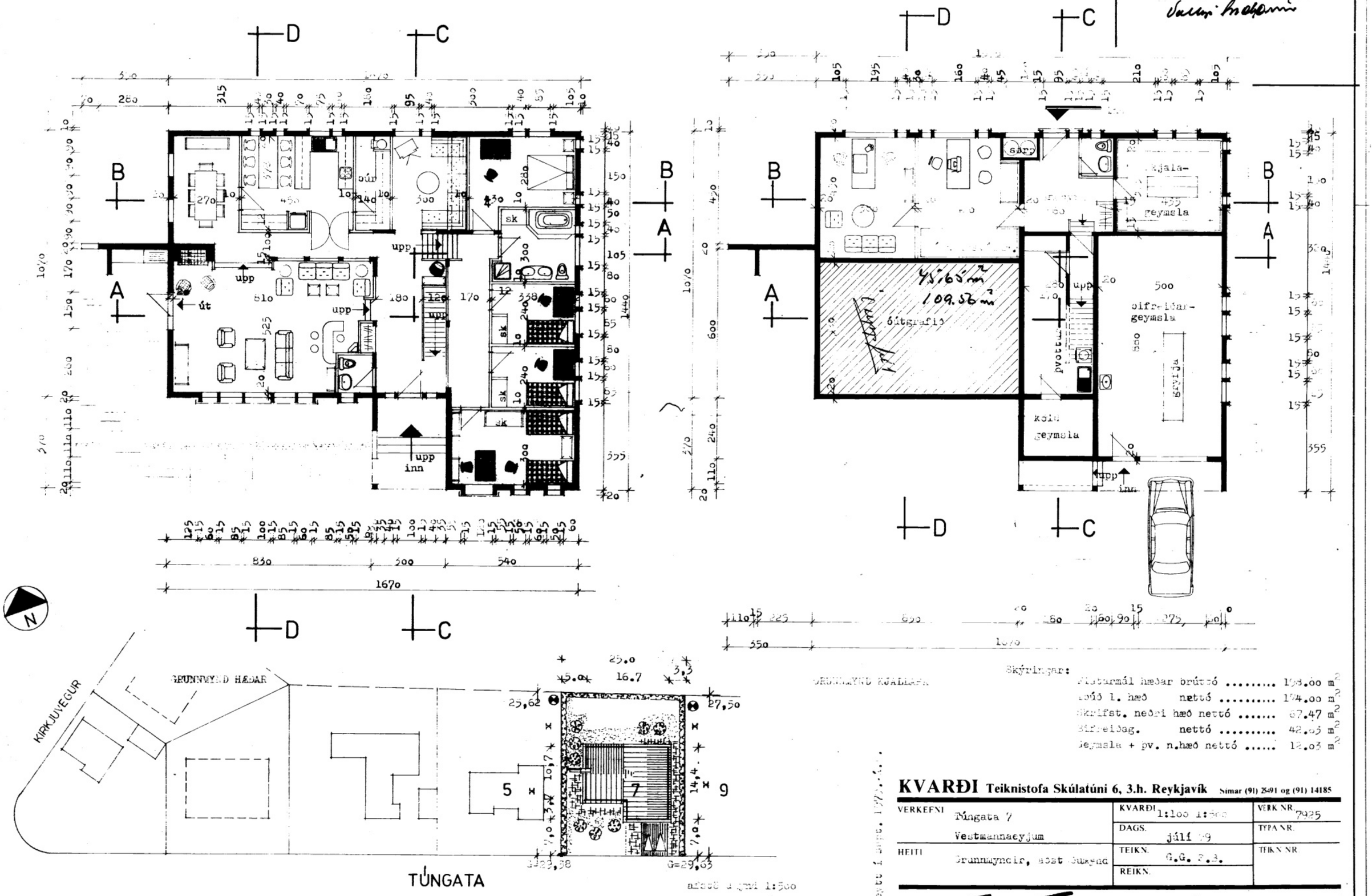

Skýringar:

Flatarmál hæðar brúttó	.....	198.00 m²
Íbúð 1. hæð nettó	.....	174.00 m²
Skrifst. neðri hæð nettó	.....	67.47 m²
Bifreiðag. nettó	.....	42.03 m²
Geymsla + þv. n.hæð nettó	.....	12.03 m²

Breytt í sept. 1979 ...

KVARÐI Teiknistofa Skúlatúni 6, 3.h. Reykjavík Símar (91) 25491 og (91) 14185

VERKEFNI	Túngata 7 Vestmannaeyjum	KVARÐI 1:100 1:500	VERK NR. 7925
		DAGS. júlí 79	TYPA NR.
HEITI	Grunnmyndir, afstöðumynd	TEIKN. G.G. F.B.	TEIKN NR.
		REIKN.	

Fúsli Gunnarsson.

F.B.F.Í.