

Snið D-D
mkv: 1:100

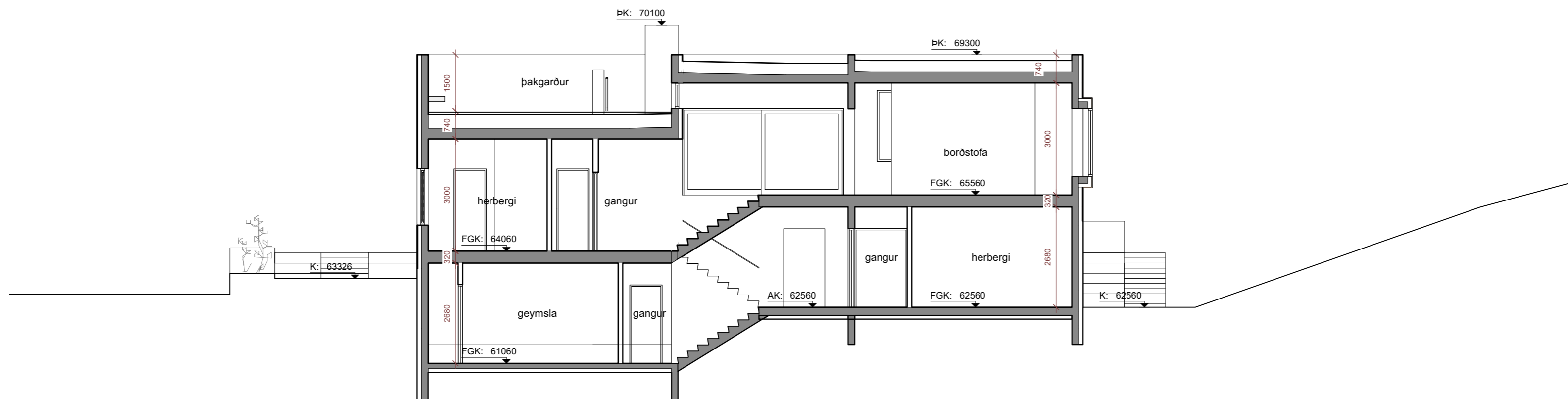

Snið E-E
mkv: 1:100

Skýringar

AK	Aðkomukóti
FGK	Frágenginn gólfkóti
K	Kótar á landi
PK	Þakkótar
L	Kótar á lóðarmörkum
G	Kótar við götu
S	Sorp
P	Bilastæði
NLR	Náttúruleg loftþræsting
VLR	Vélræn loftþræsting
GN	Gólfniðurfall
VA	Vaskur / Handlaug
R	Reykaskynjari
SLT	Slökkvitæki
EVT	Eldvarnarteppi
HL	Hleðslustöð rafbila

Fyrirvari

Mál eru ýmist í metrum (m) eða millimetrum (mm). Mælió ekki af teikningum. Öll mál skal athuga á staðnum áður en smíði hefst. Teikning skal lesin með viðeigandi gögnum, verkjýsingum og teikningum annarra hönnuða. Teikning í stærri mælikvarða gilda umfram teikningar í smærri mælikvarða. Misræmi og vafatríði skal tilkynna arkitektum án tafar.

Útgáfa	Breyting	Dags.
Suðurgerði 11		
Stgr. 8000-1- Landnr. L234239		
Einbýlishús		178
Tegund verks		Verknr.
Aðaluppdráttur		A2 / 1:100
Snið		Stærð / Mkv.
A-311	-	8 / 9
Raðnúmer	Útgáfa	Blað
GV	AGLA	6.10.2022
Teiknað	Yfirfarið	Útgáfa dags.

TRÍPÓLÍ ARKITEKTAR

Skólavörðustíg 16, 2.hæð | 101 Reykjavík | s: 519-2930 | www.tripoli.is | tripoli@tripoli.is

Andri G. L. Andrésson | arkitekt MSc. ETH, FAI | kt: 240182-3949 | s: 867-2867 | andri@tripoli.is
Guðni Valberg | arkitekt FAI | kt: 250880-5299 | s: 822-9070 | gudni@tripoli.is

©Tripólí Arkitektar
Öll afnot og afritun teikningar að hluta eða í heild er háð skriflegu leyfi höfundar.