

**Snið A-A**  
mkv: 1:100

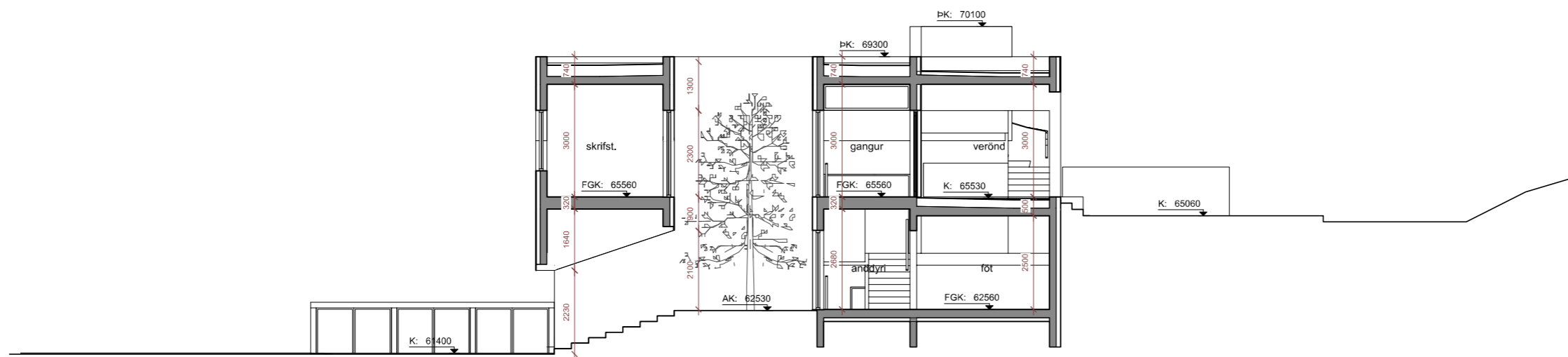

**Snið B-B**  
mkv: 1:100

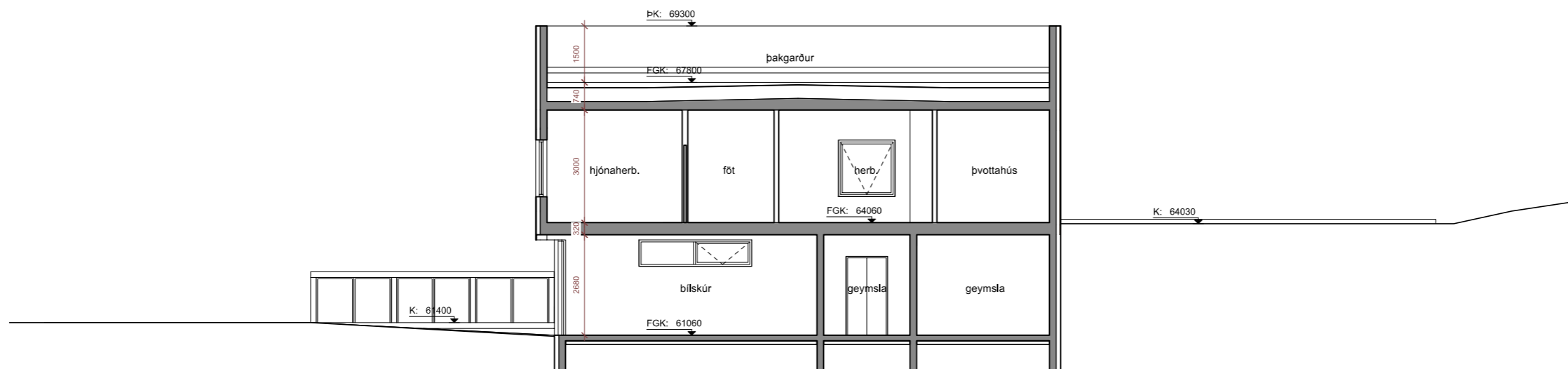

**Snið C-C**  
mkv: 1:100

**\* Byggingarfulltrúi**

Sigurður Smári Benónýsson  
Tími: 22.06.2023 8:59  
Undirritað í OneCRM

Sambýkt af byggingarfulltrúa

**\* Hönnuður**

Guðni Björn Valberg  
Tími: 22.06.2023 11:48  
Undirritun hönnuðar

Undirritað með OneSign

**Skýringar**

AK	Aðkomukóti
FGK	Frágenginn gólfkóti
K	Kótar á landi
PK	Þakkótar
L	Kótar á lóðarmörkum
G	Kótar við götu
S	Sorpi
P	Bílastæði
NLR	Náttúruleg loftfræsting
VLR	Vélræn loftfræsting
GN	Göfniðurfall
VA	Vaskur / Handlaug
R	Reykskyrtíari
SLT	Slökuvítræki
EVT	Eldvarnarsteppi
HL	Hleðslustöð rafbíl

**Fyrirvari**

Mál eru ýmist í metrum (m) eða millimetrum (mm). Mælið ekki af teikningum. Öll mál skal athuga á staðnum áður en smíði hefst. Teikning skal lesin með viðeigandi gögnum, verkýsingum og teikningum annarra hönnuða. Teikning í stærri mælikvarða gilda umfram teikningar í smærri mælikvarða. Misræmi og vafatríði skal tilkynna arkitektum án tafar.

Útgáfa	Breyting	Dags.
--------	----------	-------

**Suðurgerði 11**

Stgr. 8000-1- | Landnr. L234239

Einbýlishús	178
-------------	-----

Tegund verks Verknr.

Aðaluppráttur	A2 / 1:100
---------------	------------

Snið Stærð / Mkv.

A-310	-	7 / 9
-------	---	-------

Raðnúmer Útgáfa Blað

GV	AGLA	6.10.2022
----	------	-----------

Teiknað Yfirfarið Útgáfa dags.

**TRÍPÓLÍ ARKITEKTAR**

Skólavörðustíg 16, 2.hæð | 101 Reykjavík | s: 519-2930 | www.tripoli.is | tripoli@tripoli.is

Andri G. L. Andrésson | arkitekt MSc. ETH, FAI | kt: 240182-3949 | s: 867-2867 | andri@tripoli.is  
Guðni Valberg | arkitekt FAI | kt:250880-5299 | s: 822-9070 | gudni@tripoli.is

©Tripólí Arkitektar  
Öll afnot og afritun teikningar að hluta eða í heild er háð skriflegu leyfi höfundar.