

*** Byggingarfulltrúi**

Sigurður Smári Benónýsson
 Tími: 22.06.2023 8:59
 Undirritað í OneCRM

Sambýkt af byggingarfulltrúa

*** Hönnuður**

Guðni Björn Valberg
 Tími: 22.06.2023 11:55
 Undirritun hönnuðar

Undirritað með OneSign

Skýringar

| | |
|-----|------------------------|
| AK | Aðkomukóti |
| FGK | Frágenginn gólfkóti |
| K | Kótar á landi |
| PK | Þakkótar |
| L | Kótar á lóðarmörkum |
| G | Kótar við götu |
| S | Sorp |
| P | Bilastæði |
| NLR | Náttúruleg loftræsting |
| VLR | Vélræn loftræsting |
| GN | Göfniúrfall |
| VA | Vaskur / Handlaug |
| R | Reykskyrtjari |
| SLT | Slökktitæki |
| EVT | Eldvarnarteppi |
| HL | Hleðslustöð rafbíla |

Fyrirvari

Mál eru ýmist í metrum (m) eða millimetrum (mm). Mælið ekki af teikningum. Öll mál skal athuga á staðnum áður en smíði hefst. Teikning skal lesin með viðeigandi gögnum, verkýsingum og teikningum annarra hönnuða. Teikning í stærri mælikvarða gilda umfram teikningar í smærri mælikvarða. Misræmi og vafaatriði skal tilkynna arkitektum án tafar.

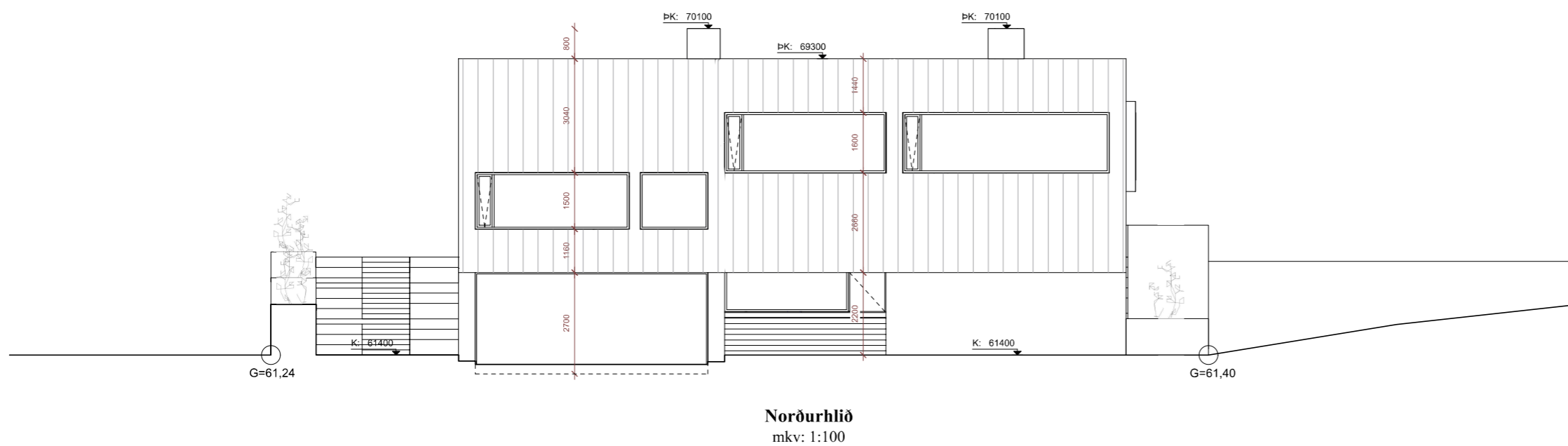
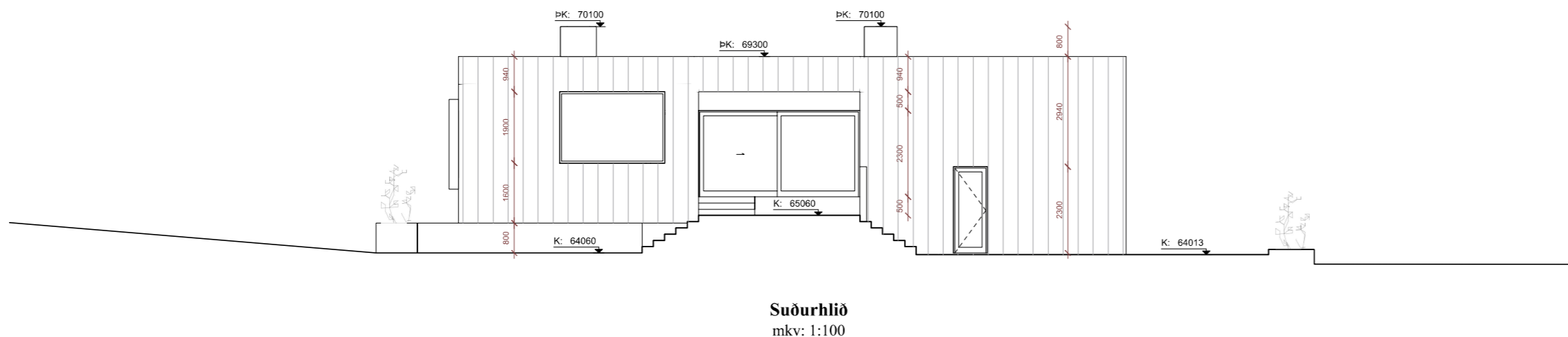

| | | |
|---------------------------------|-------------|-------------------|
| Útgáfa | Breyting | Dags. |
| Suðurgerði 11 | | |
| Stgr. 8000-1- Landnr. L234239 | | |
| Einbýlishús | | 178 |
| Tegund verks | | Verknr. |
| Aðaluppdráttur | | A2 / 1:100 |
| Útlit | | Stærð / Mkv. |
| A-302 | - | 6 / 9 |
| Raðnúmer | Útgáfa | Blað |
| GV | AGLA | 6.10.2022 |
| Teiknað | Yfirfarið | Útgáfa dags. |

TRÍPÓLÍ ARKITEKTAR

Skólavörðustíg 16, 2.hæð | 101 Reykjavík | s: 519-2930 | www.tripoli.is | tripoli@tripoli.is

Andri G. L. Andrésson | arkitekt MSc. ETH, FAI | kt: 240182-3949 | s: 867-2867 | andri@tripoli.is
 Guðni Valberg | arkitekt FAI | kt:250880-5299 | s: 822-9070 | gudni@tripoli.is

©Tripólí Arkitektar
 Öll afnot og afdritun teikningar að hluta eða í heild er háð skriflegu leyfi höfundar.