

*** Byggingarfulltrúi**

Sigurður Smári Benónýsson
 Tími: 22.06.2023 8:56
 Undirritað í OneCRM

Sambýkt af byggingarfulltrúa

*** Hönnuður**

Guðni Björn Valberg
 Tími: 22.06.2023 11:58
 Undirritun hönnuðar

Undirritað með OneSign

Skýringar

AK	Aðkomukóti
FGK	Frágenginn gólfkóti
K	Kótar á landi
PK	Þakkótar
L	Kótar á lóðarmörkum
G	Kótar við götu
S	Sorp
P	Bílastæði
NLR	Náttúruleg loftræsting
VLR	Vélræn loftræsting
GN	Göfniðurfall
VA	Vaskur / Handlaug
R	Reykskyrtjari
SLT	Slökkvitæki
EVT	Eldvarnarteppi
HL	Hleðslustöð rafbíla

Fyrirvari

Mál eru ýmist í metrum (m) eða millimetrum (mm). Mælið ekki af teikningum. Öll mál skal athuga á staðnum áður en smíði hefst. Teikning skal lesin með viðeigandi gögnum, verkýsingum og teikningum annarra hönnuða. Teikning í stærri mælikvarða gilda umfram teikningar í smærri mælikvarða. Misræmi og vafaatriði skal tilkynna arkitektum án tafar.

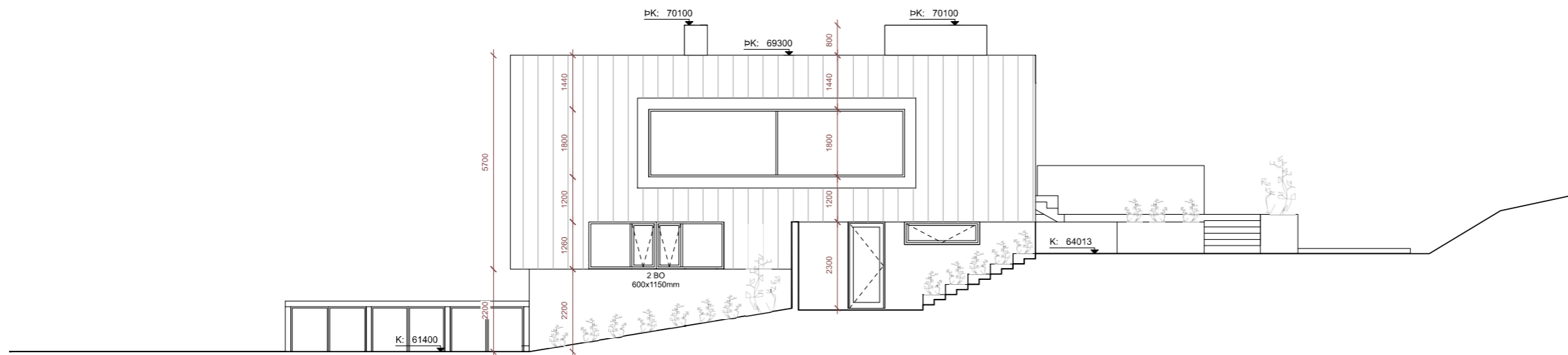

Vesturhlíð
mkv: 1:100

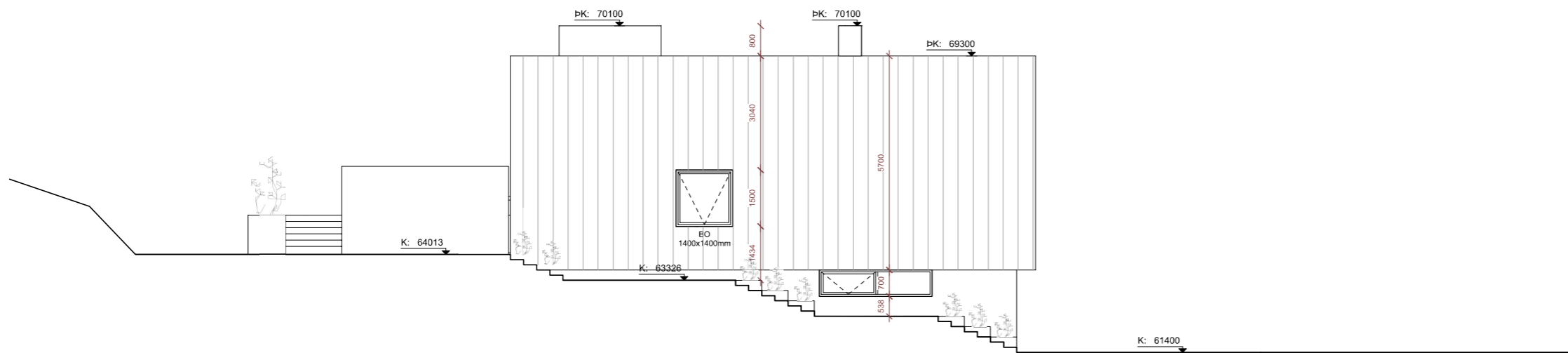

Austurhlíð
mkv: 1:100

Útgáfa	Breyting	Dags.
--------	----------	-------

Suðurgerði 11

Stgr. 8000-1- | Landnr. L234239

Einbýlishús 178

Tegund verks Verknr.

Aðaluppdráttur A2 / 1:100

Útlit Stærð / Mkv.

A-301 - 5 / 9

Raðnúmer Útgáfa Blað

GV **AGLA** 6.10.2022

Teiknað Yfirfarið Útgáfa dags.

TRÍPÓLÍ ARKITEKTAR

Skólavörðustíg 16, 2.hæð | 101 Reykjavík | s: 519-2930 | www.tripoli.is | tripoli@tripoli.is

Andri G. L. Andrésson | arkitekt MSc. ETH, FAI | kt: 240182-3949 | s: 867-2867 | andri@tripoli.is
 Guðni Valberg | arkitekt FAI | kt:250880-5299 | s: 822-9070 | gudni@tripoli.is

©Tripólí Arkitektar
 Öll afnot og afruitun teikningar að hluta eða í heild er háð skriflegu leyfi höfundar.