

*** Byggingarfulltrúi**

Sigurður Smári Benónýsson
Tími: 22.06.2023 8:57
Undirritað í OneCRM

Sambýkt af byggingarfulltrúa

*** Hönnuður**

Guðni Björn Valberg
Tími: 22.06.2023 11:58
Undirritun hönnuðar

Undirritað með OneSign

Skýringar

AK	Aðkomukóti
FGK	Frágenginn gólfkóti
K	Kótar á landi
PK	Pakkótar
L	Kótar á lóðarmörkum
G	Kótar við götu
S	Sorp
P	Bilastæði
NLR	Náttúruleg loftfræsting
VLR	Vélræn loftfræsting
GN	Göfnihurfall
VA	Vaskur / Handlaug
R	Reykskyrtíari
SLT	Slökkvitæki
EVT	Eldvarnarteppi
HL	Hleðslustöð rafbíl

Fyrirvari

Mál eru ýmist í metrum (m) eða millimetrum (mm). Mælið ekki af teikningum. Öll mál skal athuga á staðnum áður en smíði hefst. Teikning skal lesin með viðeigandi gögnum, verkýsingum og teikningum annarra hönnuða. Teikning í stærri mælikvarða gilda umfram teikningar í smærri mælikvarða. Misræmi og vafaatriði skal tilkynna arkitektum án tafar.

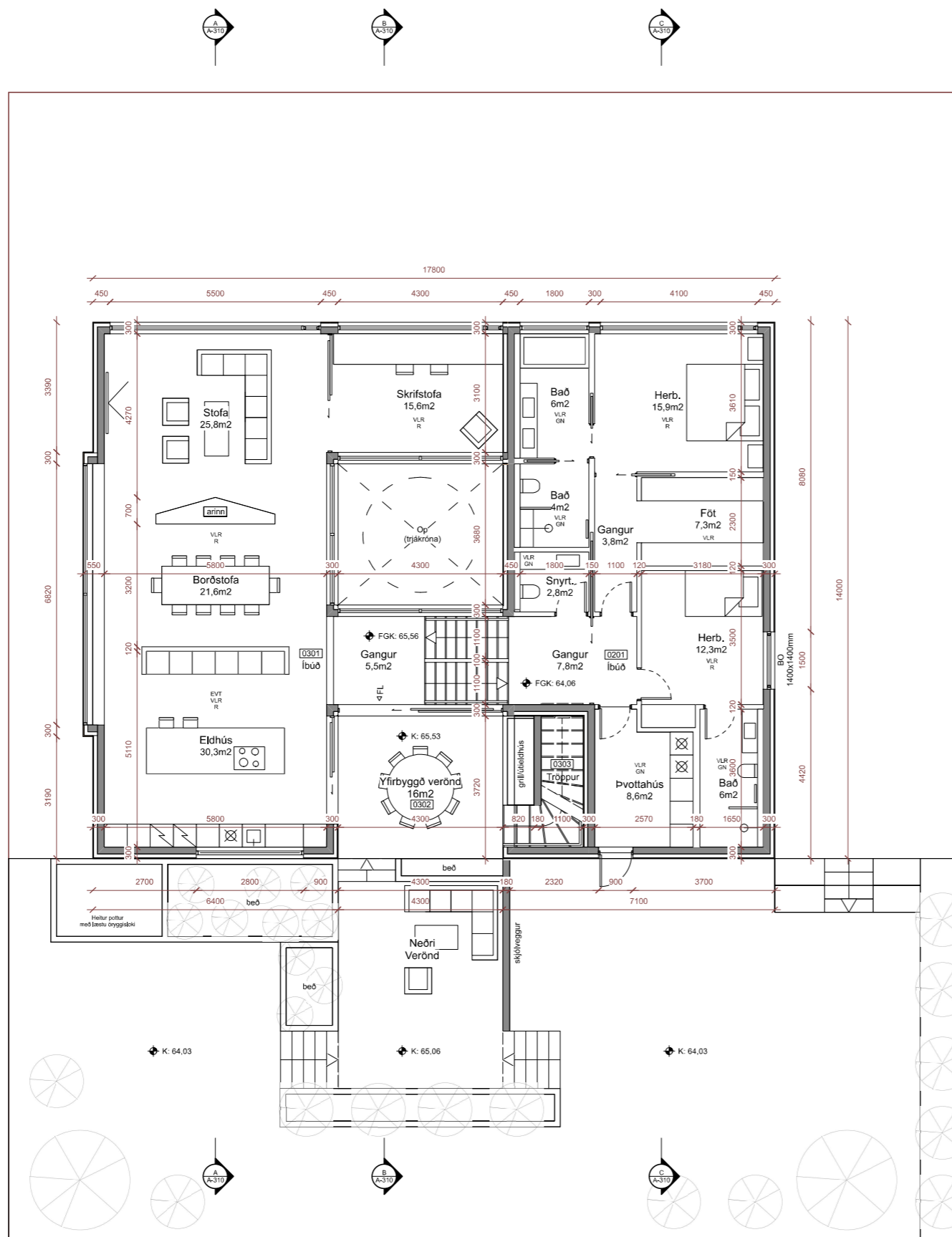

Grunnmynd efri hæða
mkv: 1:100

Útgáfa Breyting Dags.

Suðurgerði 11

Stgr. 8000-1- | Landnr. L234239

Einbýlishús 178

Tegund verks Verknr.

Aðaluppdráttur A2 / 1:100

Grunnmynd 2h Stærð / Mkv.

A-202 - 3 / 9

Raðnúmer Útgáfa Blað

GV AGLA 6.10.2022

Teiknað Yfirarið Útgáfa dags.

TRÍPÓLÍ ARKITEKTAR

Skólavörðustíg 16, 2.hæð | 101 Reykjavík | s: 519-2930 | www.tripoli.is | tripoli@tripoli.is

Andri G. L. Andrésson | arkitekt MSc. ETH, FAI | kt: 240182-3949 | s: 867-2867 | andri@tripoli.is
Guðni Valberg | arkitekt FAI | kt:250880-5299 | s: 822-9070 | gudni@tripoli.is

©Tripólí Arkitektar
Öll afnot og afríttun teikningar að hluta eða í heild er háð skriflegu leyfi höfundar.