

**\* Byggingarfulltrúi**

Sigurður Smári Benónýsson  
 Tími: 22.06.2023 8:58  
 Undirritað í OneCRM

Samþykkt af byggingarfulltrúa

**\* Hönnuður**

Guðni Björn Valberg  
 Tími: 22.06.2023 11:57  
 Undirritun hönnuðar

Undirritað með OneSign

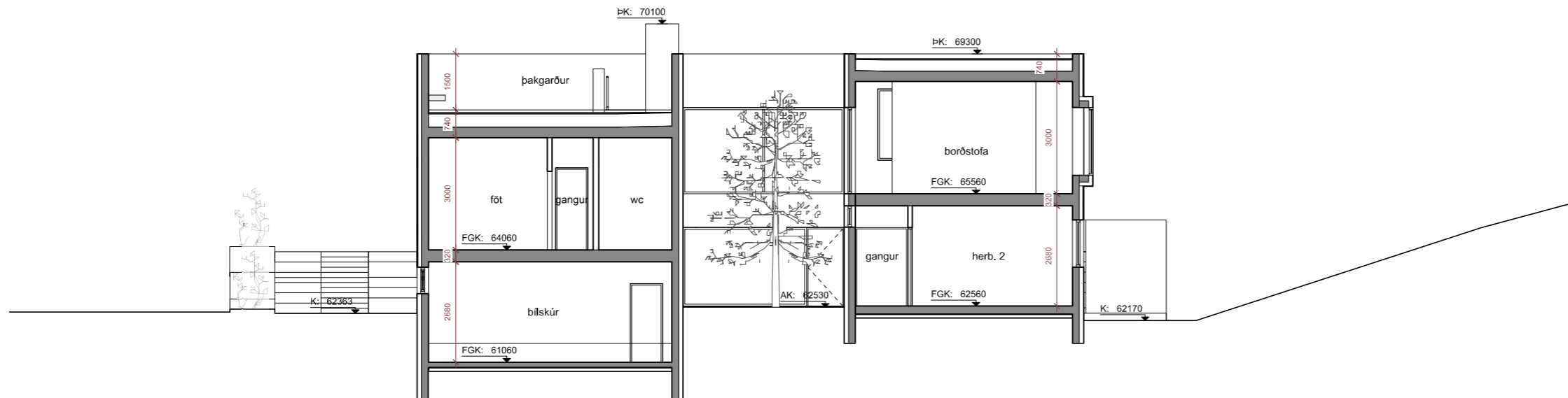

**Snið D-D**  
 mkv: 1:100

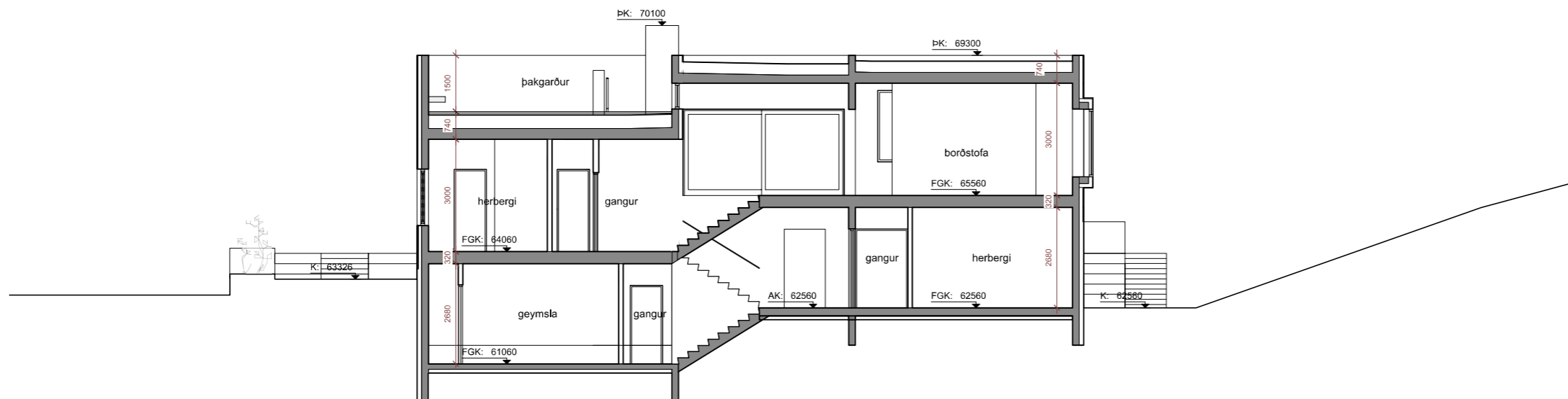

**Snið E-E**  
 mkv: 1:100

**Skýringar**

AK	Aðkomukóti
FGK	Frágenginn gólfkóti
K	Kótar á landi
PK	Þakkótar
L	Kótar á lóðarmörkum
G	Kótar við götu
S	Sorp
P	Bílastæði
NLR	Náttúruleg loftfræsting
VLR	Vélræn loftfræsting
GN	Göfniðurfall
VA	Vaskur / Handlaug
R	Reykskyrtíari
SLT	Slökkvitæki
EVT	Eldvarnarteppi
HL	Hleðslustöð rafbíla

**Fyrirvari**

Mál eru ýmist í metrum (m) eða millimetrum (mm). Mælið ekki af teikningum. Öll mál skal athuga á staðnum áður en smíði hefst. Teikning skal lesin með viðeigandi gögnum, verkýsingum og teikningum annarra hönnuða. Teikning í stærri mælikvarða gilda umfram teikningar í smærri mælikvarða. Misræmi og vafaatriði skal tilkynna arkitektum án tafar.

Útgáfa	Breyting	Dags.
<b>Suðurgerði 11</b>		
Stgr. 8000-1-   Landnr. L234239		
<b>Einbýlishús</b>		<b>178</b>
Tegund verks		Verknr.
<b>Aðaluppdráttur</b>		<b>A2 / 1:100</b>
Snið		Stærð / Mkv.
<b>A-311</b>	-	<b>8 / 9</b>
Raðnúmer	Útgáfa	Blað
<b>GV</b>	<b>AGLA</b>	<b>6.10.2022</b>
Teiknað	Yfirfarið	Útgáfa dags.

**TRÍPÓLÍ ARKITEKTAR**

Skólavörðustíg 16, 2.hæð | 101 Reykjavík | s: 519-2930 | www.tripoli.is | tripoli@tripoli.is

Andri G. L. Andrésson | arkitekt MSc. ETH, FAI | kt: 240182-3949 | s: 867-2867 | andri@tripoli.is  
 Guðni Valberg | arkitekt FAI | kt:250880-5299 | s: 822-9070 | gudni@tripoli.is

©Tripólí Arkitektar  
 Öll afnot og afruitun teikningar að hluta eða í heild er háð skriflegu leyfi höfundar.