

Skýringar

- AK Aðkomukóti
- FGK Frágenginn gólfkóti
- K Kótar á landi
- PK Þakkótar
- L Kótar á lóðarmörkum
- G Kótar við götu
- S Sorp
- P Bilastæði

- NLR Náttúruleg lofttræsting
- VLN Vélræn lofttræsting
- GN Gólfniðurfall
- VA Vaskur / Handlaug
- R Reykskyrnari
- SLT Slökkviltækki
- EVT Eldvarnarþeppi
- HL Hleðslustöð rafbila

Fyrirvari

Mál eru ýmist í metrum (m) eða millimetrum (mm). Mælið ekki af teikningum. Öll mál skal athuga á staðnum áður en smíði hefst. Teikning skal lesin með viðeigandi gögnum, verkjýsingum og teikningum annarra hönnuða. Teikning í stærri mælikvarða gilda umfram teikningar í smærri mælikvarða. Misræmi og vafatríði skal tilkynna arkitektum án tafar.

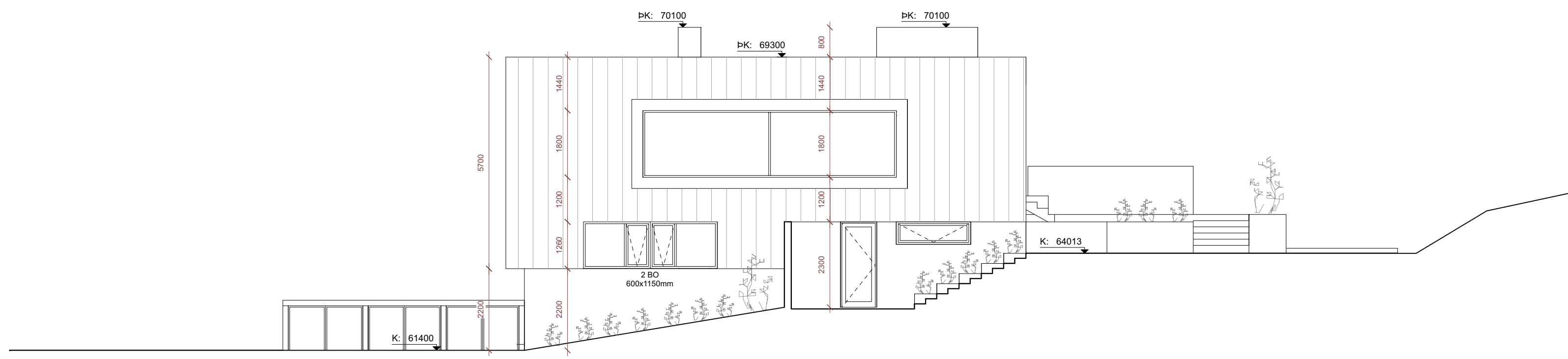

Vesturhlíð
mkv: 1:100

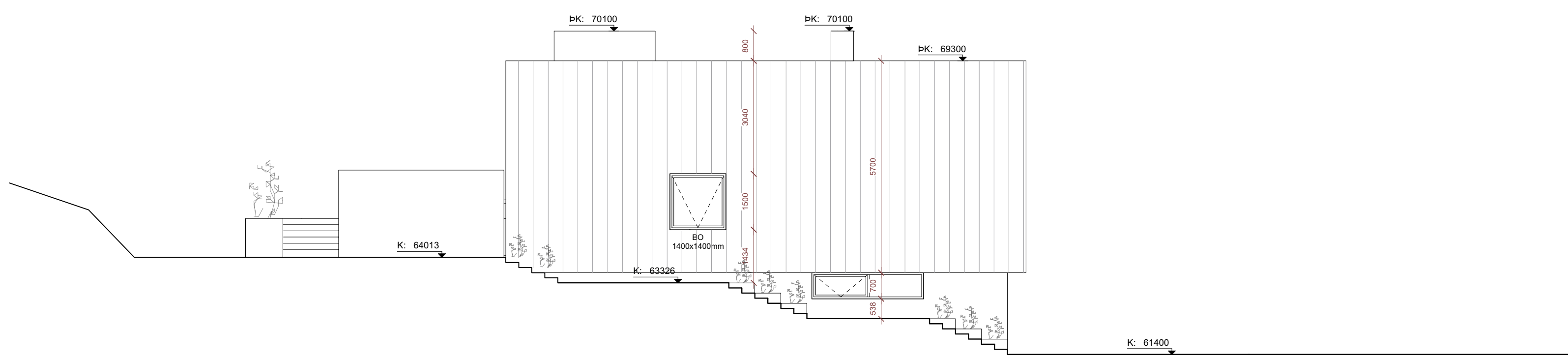

Austurhlíð
mkv: 1:100

Útgáfa	Breyting	Dags.
Suðurgerði 11		
Stgr. 8000-1- Landnr. L234239		

Einbýlishús	178
Tegund verks	Verknr.
Aðaluppdráttur	A2 / 1:100
Útlit	Stærð / Mkv.
A-301	-
Raðnúmer	Útgáfa
GV	AGLA
Teiknað	Yfirfarid
	Útgáfa dags.
	6.10.2022

TRÍPÓLÍ ARKITEKTAR

Skólavörðustíg 16, 2.hæð | 101 Reykjavík | s: 519-2930 | www.tripoli.is | tripoli@tripoli.is

Andri G. L. Andrésson | arkitekt MSc. ETH, FAI | kt: 240182-3949 | s: 867-2867 | andri@tripoli.is
Guðni Valberg | arkitekt FAI | kt: 250880-5299 | s: 822-9070 | gudni@tripoli.is

©Tripólí Arkitektar
Öll afnot og afritun teikningar að hluta eða í heild er háð skriflegu leyfi höfundar.