

Útg.	Dags.	Skýring	Br. af: / Yfirf.
A	12.04.2023		JE / BK

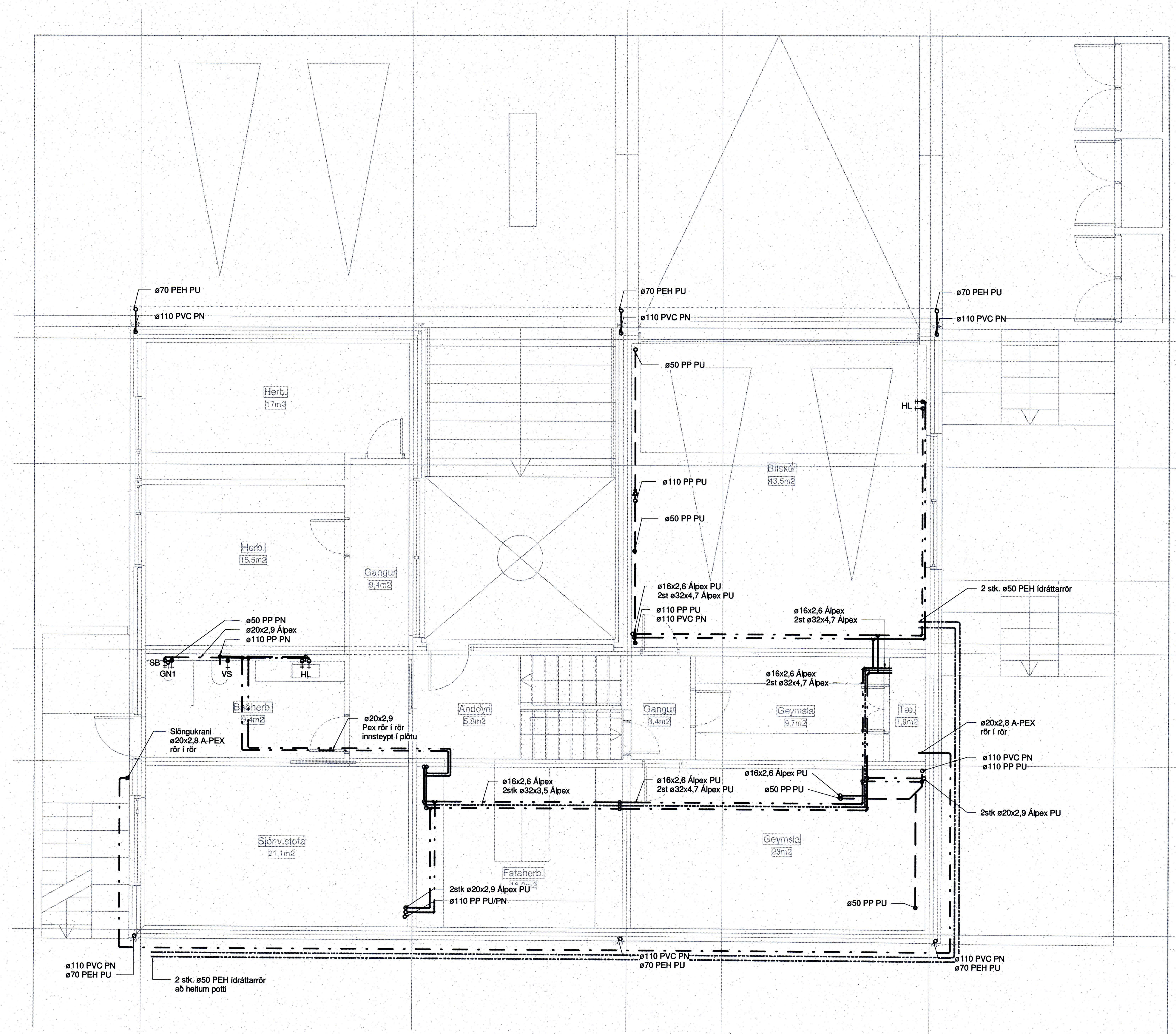

- Frárennslí skýringar**
- Frárennslí skólþ (10-20%)
  - Frárennslí regnvatn (10%)
- Ómerktur hringur táknar að lögn færist upp eða niður innan hæðar.  
Hringur merktur PU, PN eða PU/PN táknar að lögn færist upp eða niður á milli hæða.  
B.K. - Botnkóti
- GN1: Sturtuníðurfali úr plasti með lyktarloku. Afur/hliðar-visandi tengistútur DN50. Ryðfri rist
- PN1: Þakniðurfali með áfóstum kraga úr þakpappa með gataþöri uppþækkun úr ryðfri stáli innan við þakant, DN70 hliðarvisandi tengistútur.
- Lagnaefni:**
- VS: Vatnsalerni ø110 PP
  - HL: Handlaug ø50 PP
  - EV: Eldhúsvaskur ø50 PP
  - RV: Ræstivaskur ø50 PP
  - PV: Þvottavél ø50 PP
  - UPV: Uppþvottavél Tengist inn á EV

- Neysluvatn skýringar**
- Neysluvatn heitt
  - Neysluvatn kalt
  - Neysluvatn hringrás heitt
  - Ídráttarrör
- Ómerktur hringur táknar að lögn færist upp eða niður innan hæðar.  
Hringur merktur PU, PN eða PU/PN táknar að lögn færist upp eða niður á milli hæða.  
B.K. - Botnkóti
- Lagnaefni innan hæða og líbða:**
- VS: Vatnsalerni ø16x2,6 Álpex
  - HL: Handlaug ø16x2,6 Álpex
  - EV: Eldhúsvaskur ø20x2,9 Álpex
  - RV: Ræstivaskur ø20x2,9 Álpex
  - PV: Þvottavél ø16x2,6 Álpex
  - SB: Sturta ø20x2,9 Álpex
  - UPV: Uppþvottavél ø16x2,6 Álpex



**Einbýlishús**  
Suðurgerði 11  
900 Vestmannaeyjar

Lagnir og loftræsing  
Frárennslí og neysluvatn  
Grunnmynd 1.hæð

TEKNNÚMÉR	BLASTÆRÐ	HANNAÐ:	JE
22-047	A1	TEKNAÐ:	JE
L_F_01_01		YFIRFARÐ:	BK
DAGS.	MELKVARÐI	ÚTGÁFA	
12.04.2023	1 : 50	A	

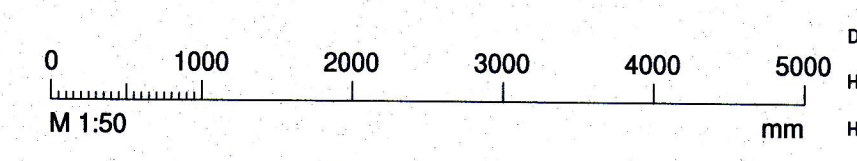

Dagsetning aðaluppdráttar:  
Höfundur: Baldur Káráson kt. 180979-5229  
Höfundarstjóri: Guðni Valberg // kt. 250880-5299

**TRÍPÓLÍ ARKITEKTAR**