

Útg.	Daga.	Skýring	Br. af:	Yfirf.
A	12.04.2023		JE	BK

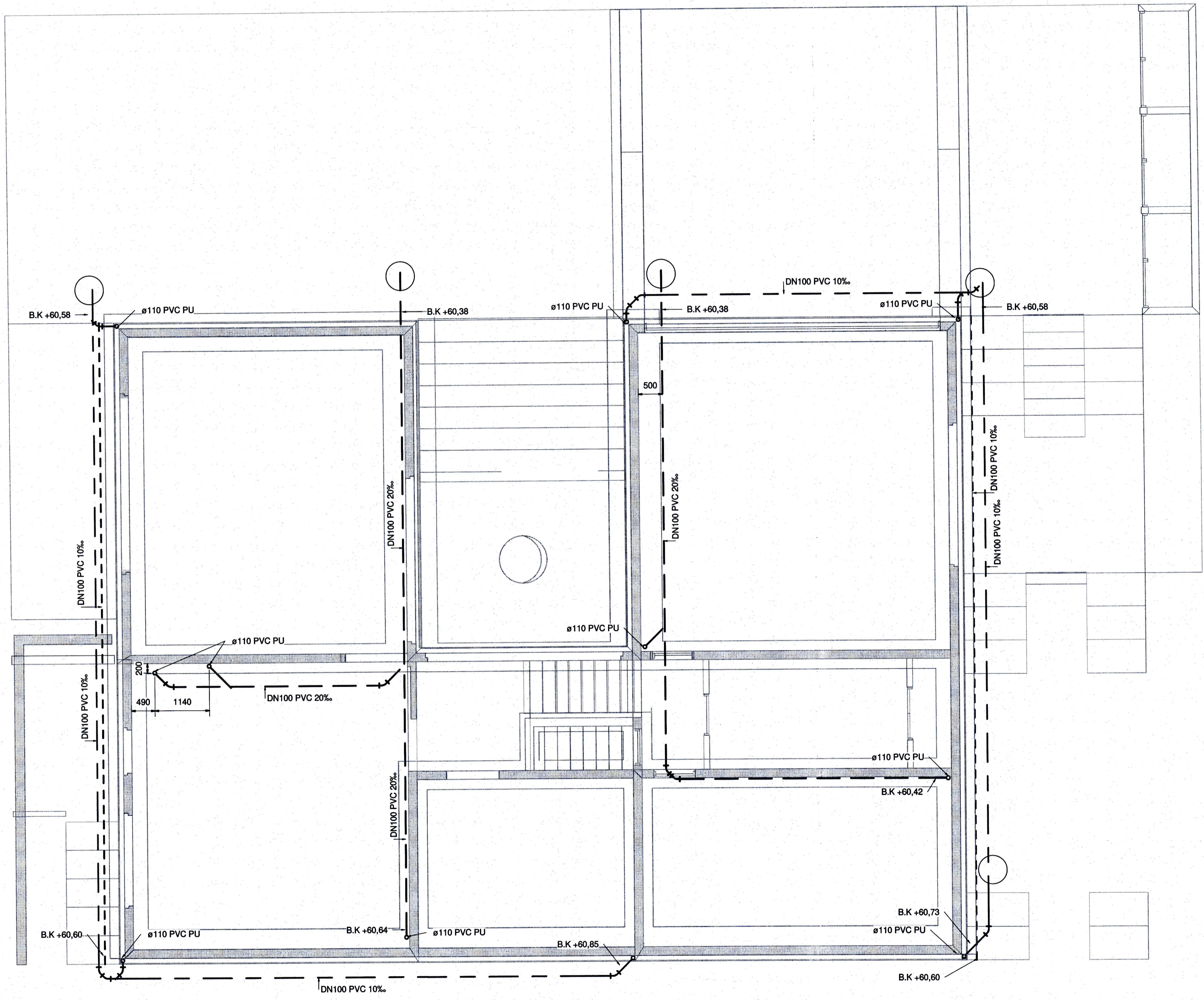

Frærennslí skýringar

- Frærennslí skólþ (10-20%)
- Frærennslí regnvatn (10%)

Ómerktur hringur táknar að lögn færist upp eða niður innan hæðar.
Hringur merktur PU, PN eða PU/PN táknar að lögn færist upp eða niður á milli hæða.
B.K. - Botnkóti

GN1: Sturtunúrfall úr plasti með lyktarloku. Aftur/hliðar-visandi tengistútur DN50. Fyðfíri rist

PN1: Pakniúrfall með áföstum kraga úr þakpappa með gataþri upphækkun úr ryðfíru stáli innan við þakant, DN70 hliðarvisandi tengistútur.

- Lagnaefni:**
- VS: Vatnsalemi ø110 PP
 - HL: Handlaug ø50 PP
 - EV: Eldhúsvaskur ø50 PP
 - RV: Ræstivaskur ø50 PP
 - PV: Þvottavél ø50 PP
 - UPV: Uppþvottavél Tengist inn á EV

Neysluvatn skýringar

- Neysluvatn heilt
- Neysluvatn kalt
- Neysluvatn hringrás heilt
- Ídráttarrör

Ómerktur hringur táknar að lögn færist upp eða niður innan hæðar.
Hringur merktur PU, PN eða PU/PN táknar að lögn færist upp eða niður á milli hæða.
B.K. - Botnkóti

- Lagnaefni innan hæða og íbúða:**
- VS: Vatnsalemi ø16x2,6 Álþex
 - HL: Handlaug ø16x2,6 Álþex
 - EV: Eldhúsvaskur ø16x2,6 Álþex
 - RV: Ræstivaskur ø20x2,9 Álþex
 - PV: Þvottavél ø16x2,6 Álþex
 - SB: Sturtia ø20x2,9 Álþex
 - UPV: Uppþvottavél ø16x2,6 Álþex



Einbýlishús
Suðurgerði 11
900 Vestmannaeyjar

Lagnir og loftræsing
Frærennslí og neysluvatn
Grunnmynd kjallara

TEKNIÐMÉR	BLAÐSTYRÐ	HANNAÐ:	JE
22-047	A1	TEKNAÐ:	JE
L_F_00_01		YRFRFARÐ:	BK
DAGS.	MÆLKVARÐI	ÚTGAFA	
12.04.2023	1 : 50	A	

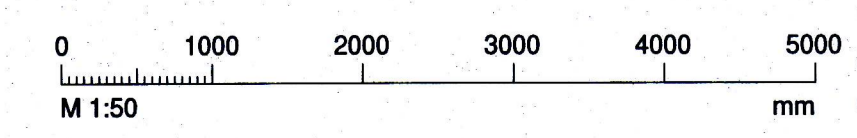

Disseining aðskildur:
Höfundur: Baldur Kíráson kt. 180979-5225
Höfundarstíll: *Baldur Kíráson*

TRÍPÓLÍ ARKITEKTAR
Guðni Valberg // kt: 250880-5299