

Skýringar

NLR	Náttúruleg loftþræsting
VLR	Váren loftþræsting
GR	Gólfhurfall
PNF	Þakhurfall
R	Reykrymi
HS	Hæðsútlit
SLT	Síðvæðing
BO	Björgunarp
FSK	Frágangur gallaði
FLK	Frágangur loftakoti
AK	Aðornun
SK	Steyptur
GI	Köt gólfagrar
PK	Þaklar
EB	Efri brún steypu
NB	Næði brún steypu
K	Kötur á landi

Fyrirvari

Mál eru ymist í metrum (m) eða millimetrum (mm). Mæltó ekki af teikningum. Öll mál skal stugga á staðnum áður en smíð hefst. Teikning skal lesin með viðeigandi gögnum, verkýsingum og teikningum annarra hönnuða. Teikning í stærri mælikvarða gilda umfram teikningar í smærri mælikvarða. Misræmi og valfærðir skal líkynna arkitektum án tafar.

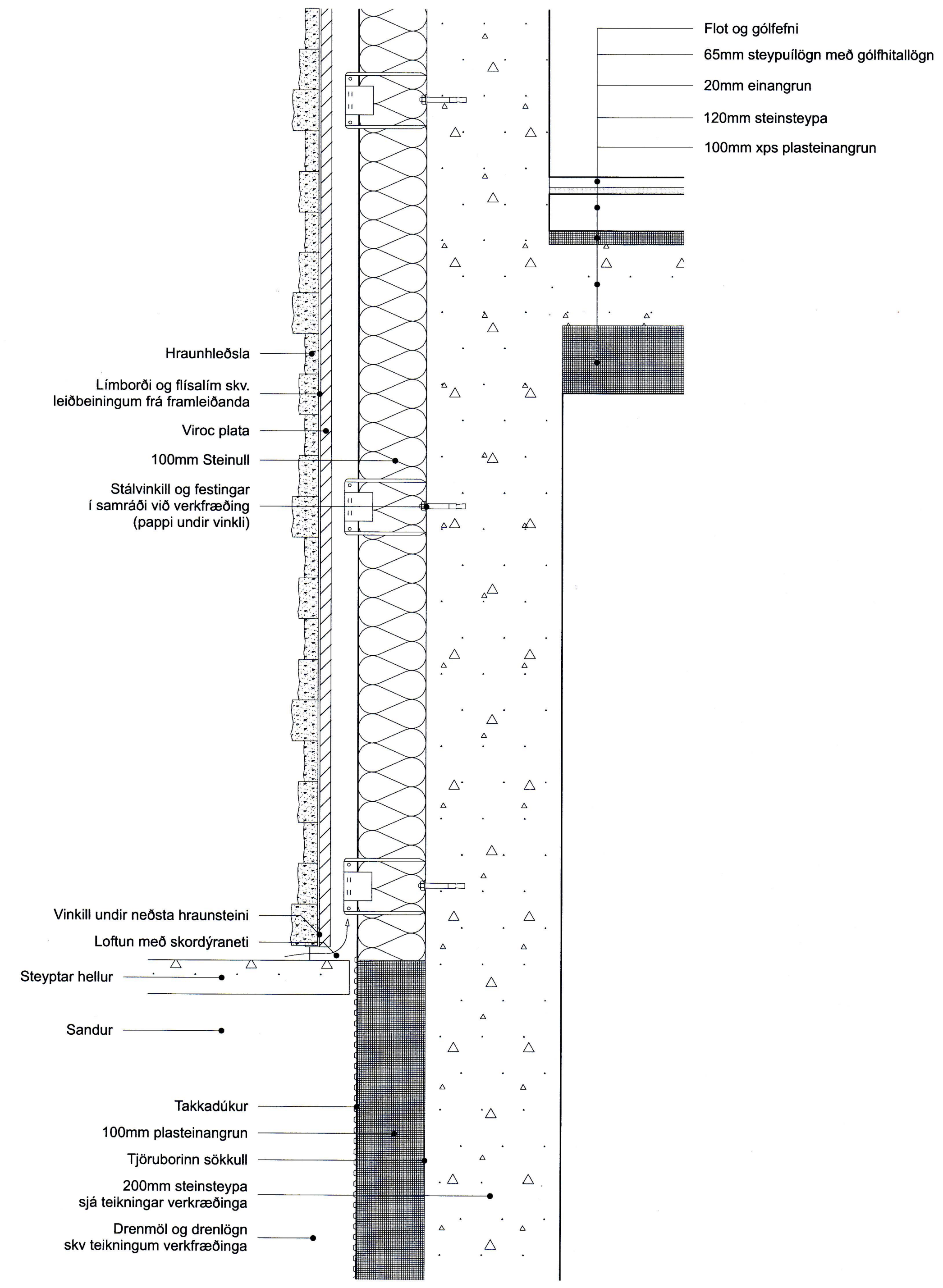

D-10
Deili í sökkul og gólf herbergis á jarðhæð
mkv: 1:5

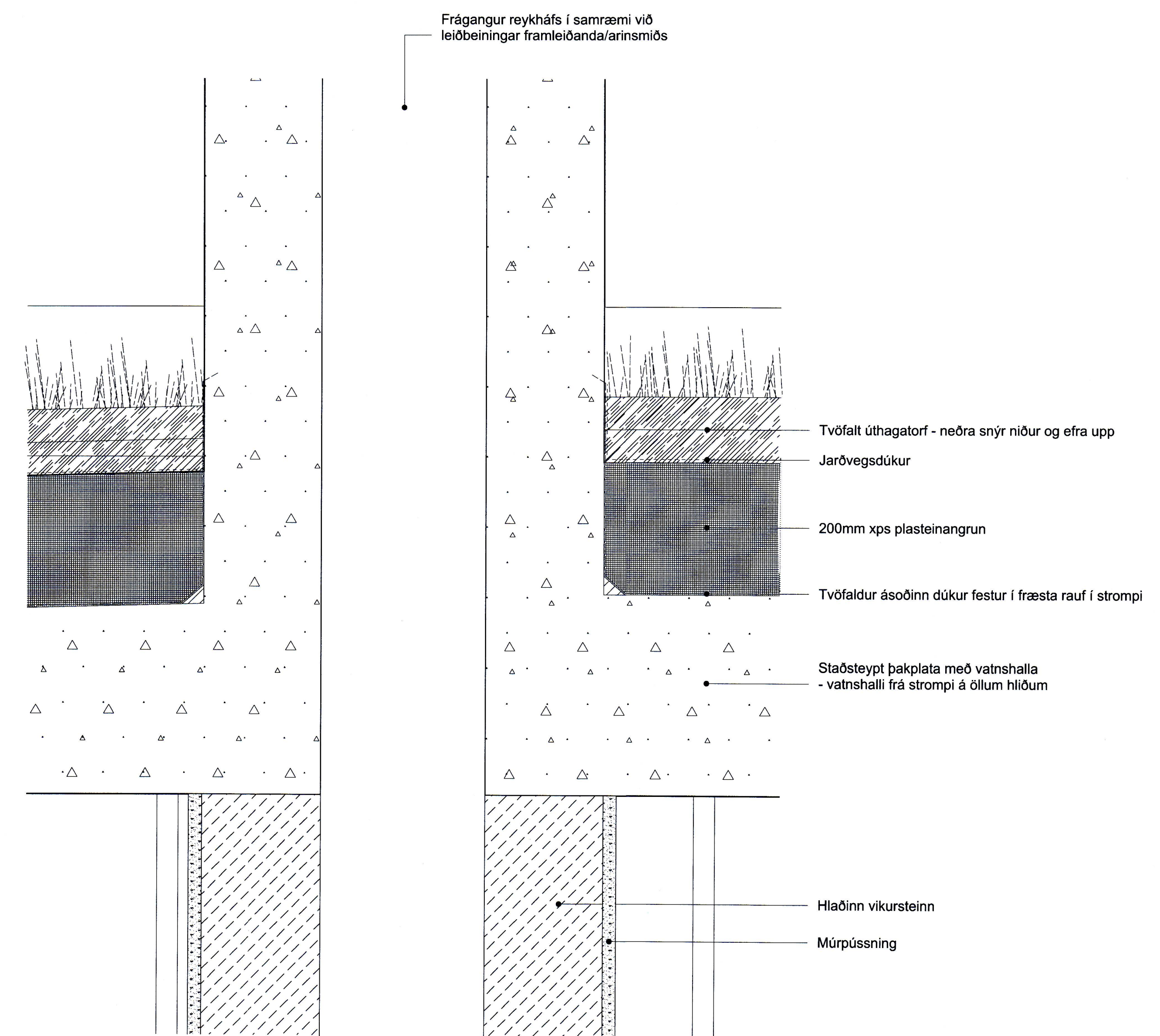

D-11
Deili í stromp og þak
mkv: 1:5

Útgáfa Breyting Dags.
Suðurgerði 11
Stgr. 8000-1 | Landnr. L234239

Einbýlishús 178
Tegund verks Verkr.
Séruppdráttur A1 / 1:5
Deili Blaðast. - Mkv.
B-503 13/15
Ráðnúmer Útgáfa Blað
GV AGLA 24.4.2023
Teiknað Yfirfaró Útgáfa dags.