

Sneiðing A-A
mkv: 1:50

Skýringar

NLR	Náttúruleg loftfærsling
VLR	Véran loftfærsling
GN	Göfnubúfall
PNF	Þakubúfall
B	Reykjamyri
HS	Hæðustúð
SLT	Sökkvæðing
BO	Björgunarpöng
FGK	Fragenginn gönguflokkur
FLK	Fragenginn loftakoti
AK	Aðkomuálf
SK	Steypuálf
GI	Köt göllagnar
PK	Þakaklar
EB	Eftir brun steypu
NB	Náttúru brun steypu
K	Kötur á landi

Fyrirvari

Mál eru ymsi í metrum (m) eða millimetrum (mm). Mælið ekki af teikningum. Öll mál skal stíga á staðnum áður en smíði hefst. Teikning skal lesin með viðeigandi gögnum, verkýsingum og teikningum annarra höfundna. Teikning í stærri mælikvarða gilda umfram teikningar í smærri mælikvarða. Misræmi og valfærðir skal tilkynna arkitektum án tafar.

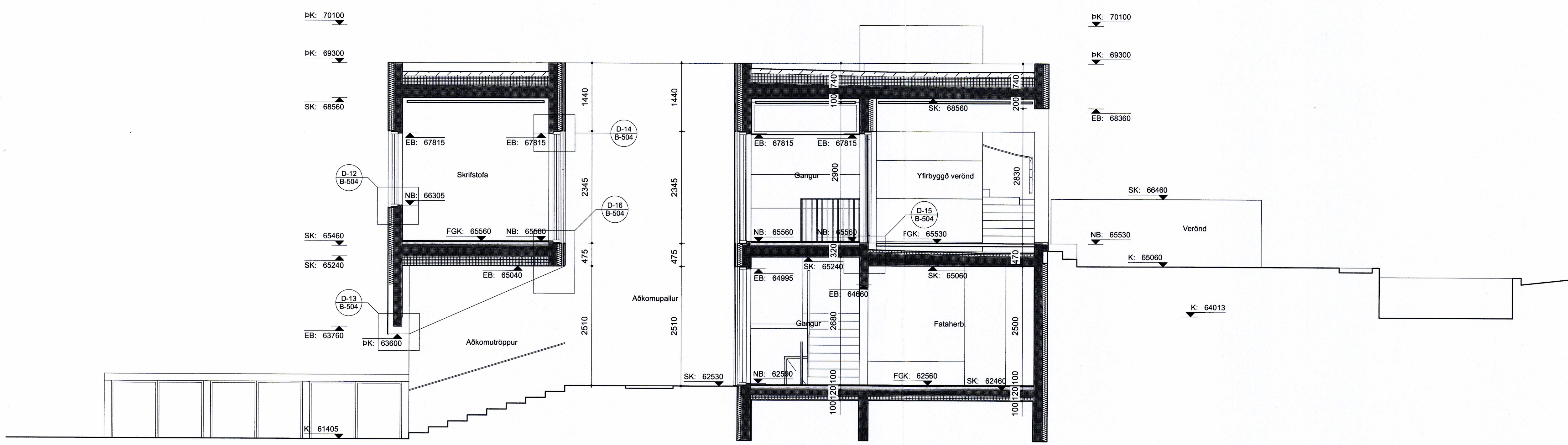

Sneiðing B-B
mkv: 1:50

Útgáfa Breyting Dags.
Suðurgerði 11
Stgr. 8000-1 | Landnr. L234239

Einbýlishús 178
Tegund verks Verkn.

Séruppdráttur A1 / 1:50
Sneiðingar Blaðast. - Mkv.

B-310 6/15
Raðnúmer Útgáfa Blað

GV **AGLA** 24.4.2023
Teiknað Yfirfarð Útgáfa dags.

TRÍPÓLÍ ARKITEKTAR

Skölavörðastíg 16, 2. hæð | 101 Reykjavík | s: 519-2930 | www.tripoli.is | tripoli@tripoli.is

Andri G. J. Andrésson | MSc. Arch. BArch, FAI | s: 867-2867 | kt: 240182-3949 | andri@tripoli.is
Guðni Vallberg | Arkitekti FAI | s: 822-9070 | kt: 250880-5299 | gudni@tripoli.is

©Tripólí Arkitektar
Öll alnot og afritun teikninga að hluta eða í heild er háð skriflegu leyfi höfundna.