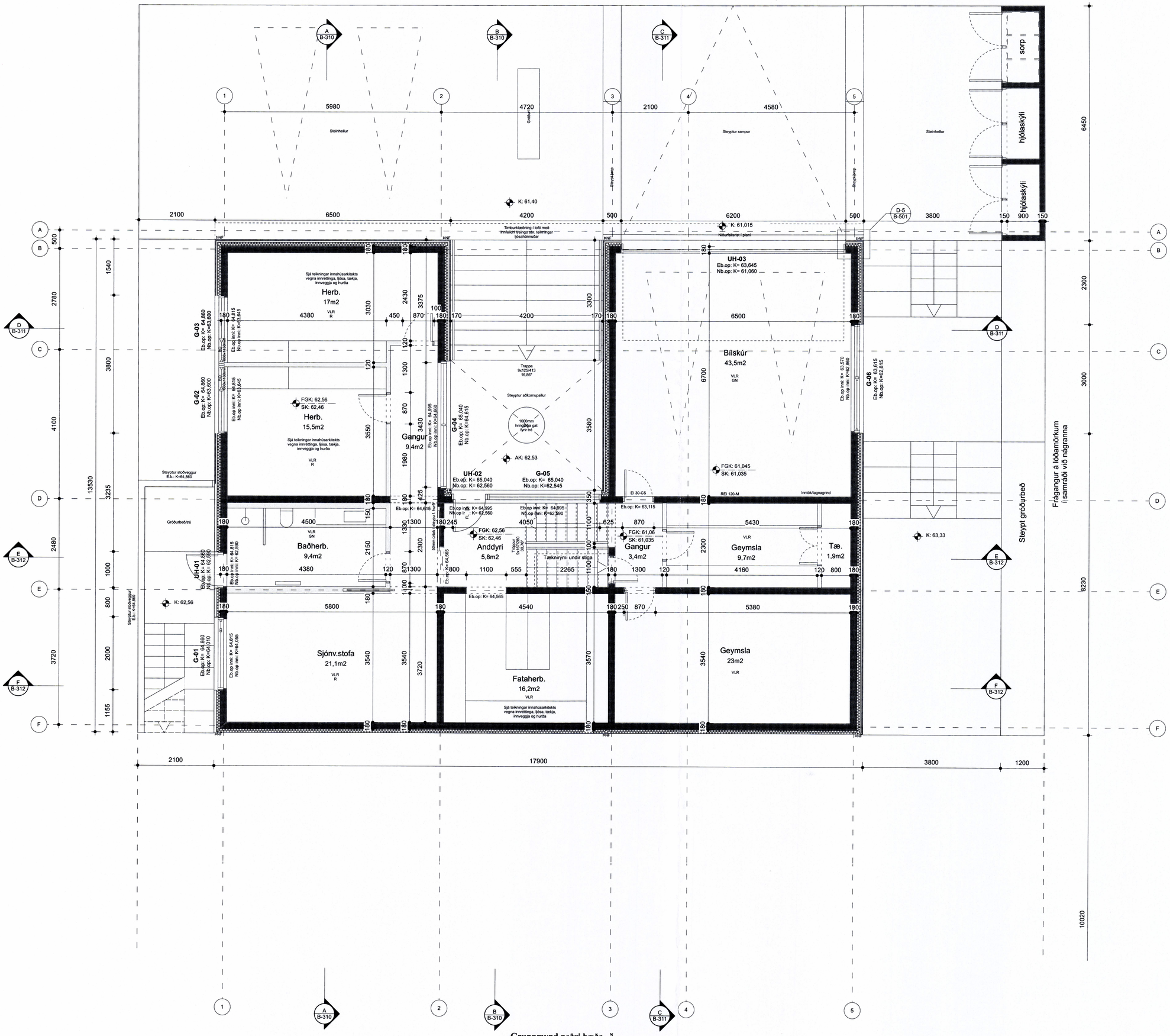

Grunnmynd neðri hæða
mkv: 1:50

SAMÞYKKT AF BYGGINGARFULLTRÚA
6. JÚNÍ 2023
BYGGINGARFULLTRÚINN Í VESTMANNAEYJUM

Skýringar

NLR	Náttúruleg loftræsting
VLR	Vélræn loftræsting
GN	Gólfniðurfall
PNF	Þaknniðurfall
R	Reykskynjari
HS	Hleðslustöð
SLT	Slökkvitæki
BO	Björgunarop
FGK	Frágenginn gólfkóti
FLK	Frágenginn loftakóti
AK	Aðkomukóti
SK	Steypukóti
GI	Kóti gólflagnar
PK	Þakkóta
EB	Efri brún steypu
NB	Neðri brún steypu
K	Kóta á landi

Fyrirvari

Mál eru ýmist í metrum (m) eða millimetrum (mm). Mælið ekki af teikningum.
Öll mál skal athuga á staðnum áður en smíð hefst.
Teikning skal lesin með viðeigandi gögnum, verklýsingum og teikningum annarra hönnuða.
Teikning í stærri mælikvarða gilda umfram teikningar í smærri mælikvarða.
Misræmi og vafaatriði skal tilkynna arkitektum án tafar.

Útgáfa	Breyting	Dags.
-	-	-

Suðurgerði 11
Stgr. 8000-1- | Landnr. L234239

Einbýlishús	178
Tegund verks	Verknr.
Séruppdráttur	A1 / 1:50
Grunnmynd neðri hæða	Blaðast. - Mkv.
B-202	3/15
Raðnúmer / Útgáfa	Blað
GV / AGLA	24.4.2023
Teiknað / Yfirfarið	Útgáfa dags.

TRÍPÓLÍ ARKITEKTAR
Skólavörðustíg 16, 2. hæð | 101 Reykjavík | s:519-2930 | www.tripoli.is | tripoli@tripoli.is
Andri G. L. Andrésson | MSc. Arch. ETH, FAÍ | s: 867-2867 | kt: 240182-3949 | andri@tripoli.is
Guðni Valberg | Arkitekt FAÍ | s: 822-9070 | kt: 250880-5299 | gudni@tripoli.is

©Trípóli Arkitektar
Öll afnot og afritun teikningar að hluta eða í heild er háð skriflegu leyfi höfunda.