

Sudur

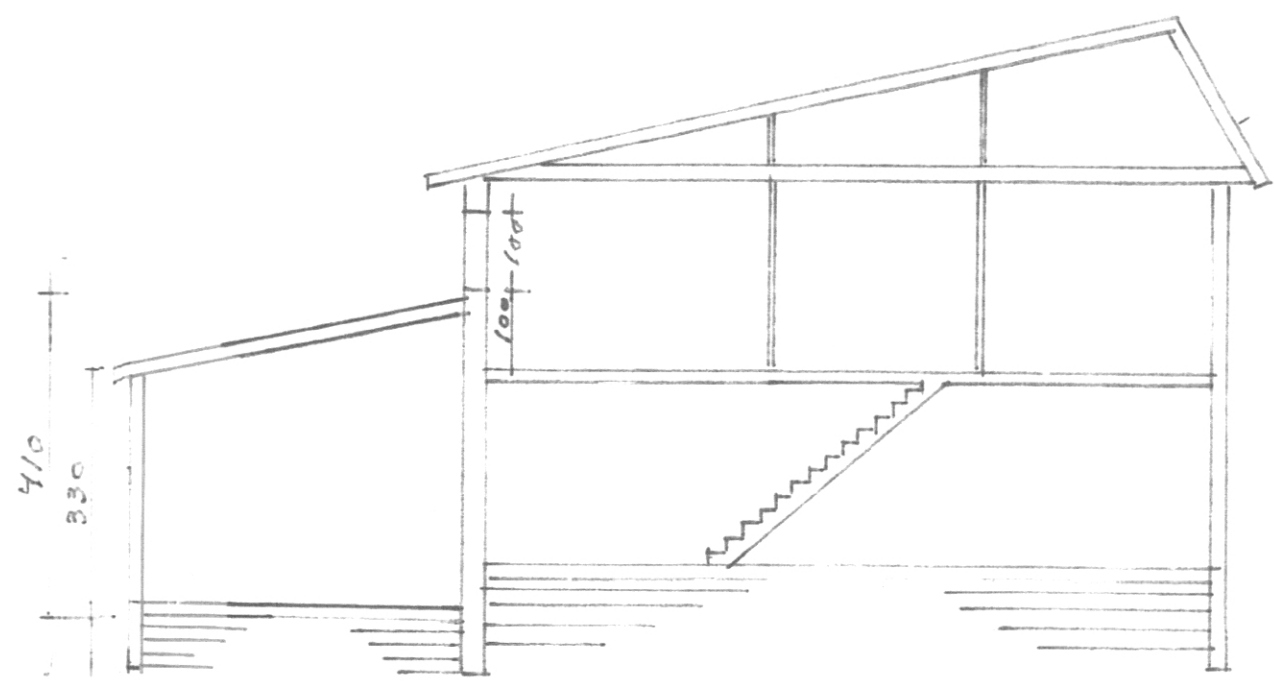

4/0  
330



Nordur



Vestur

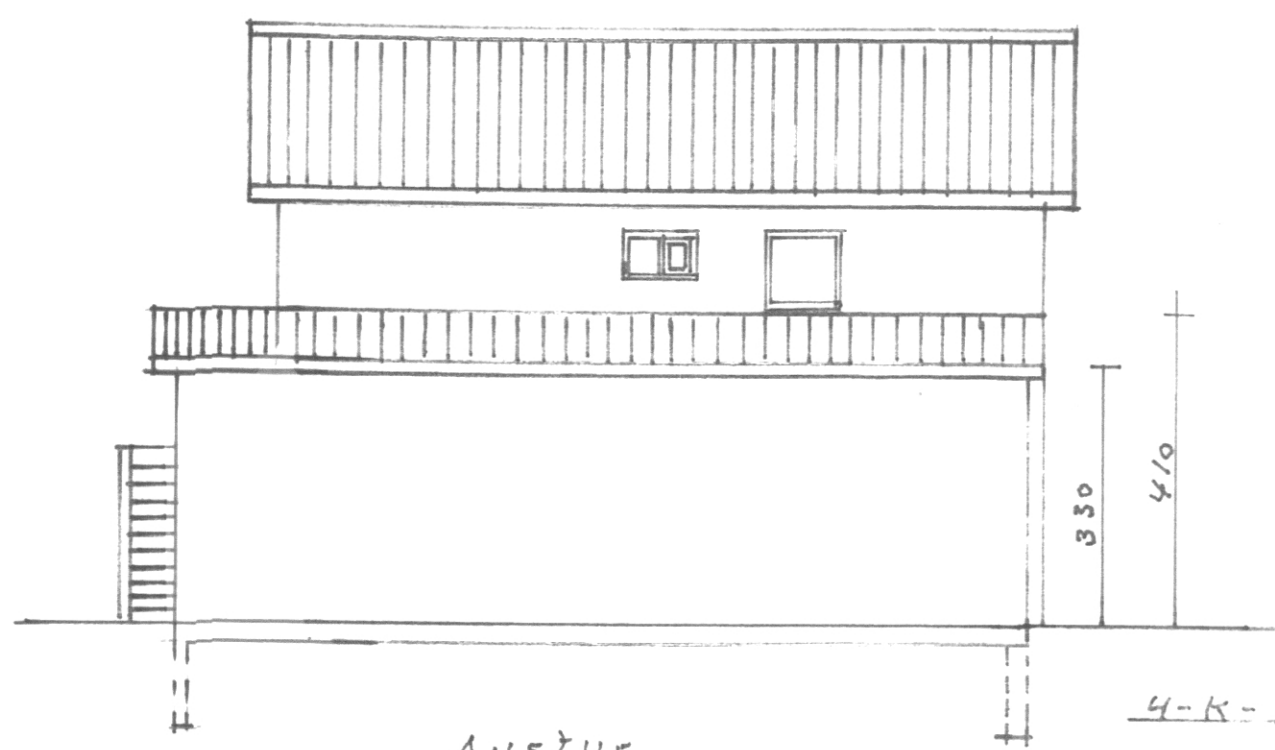
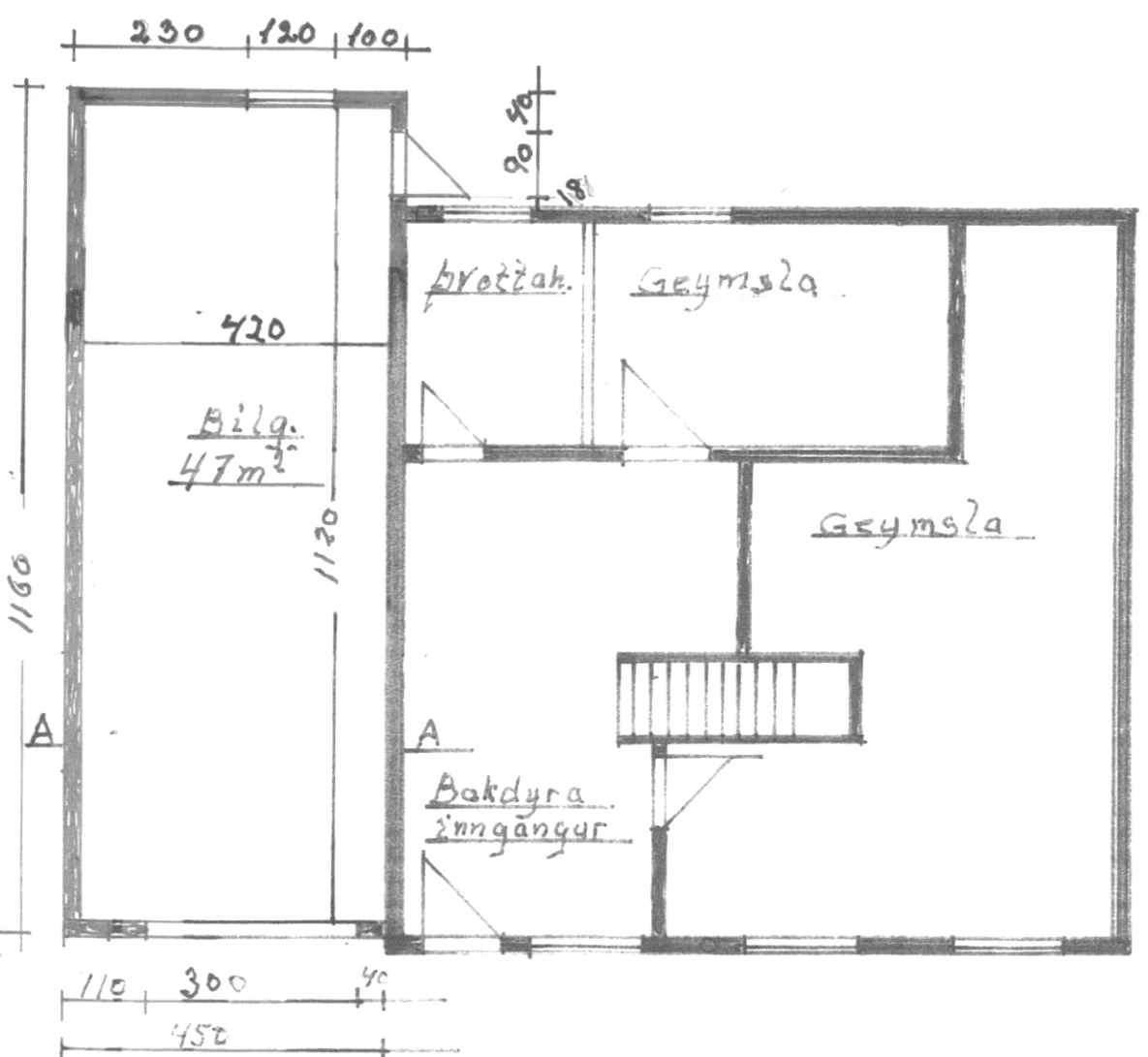

Austur

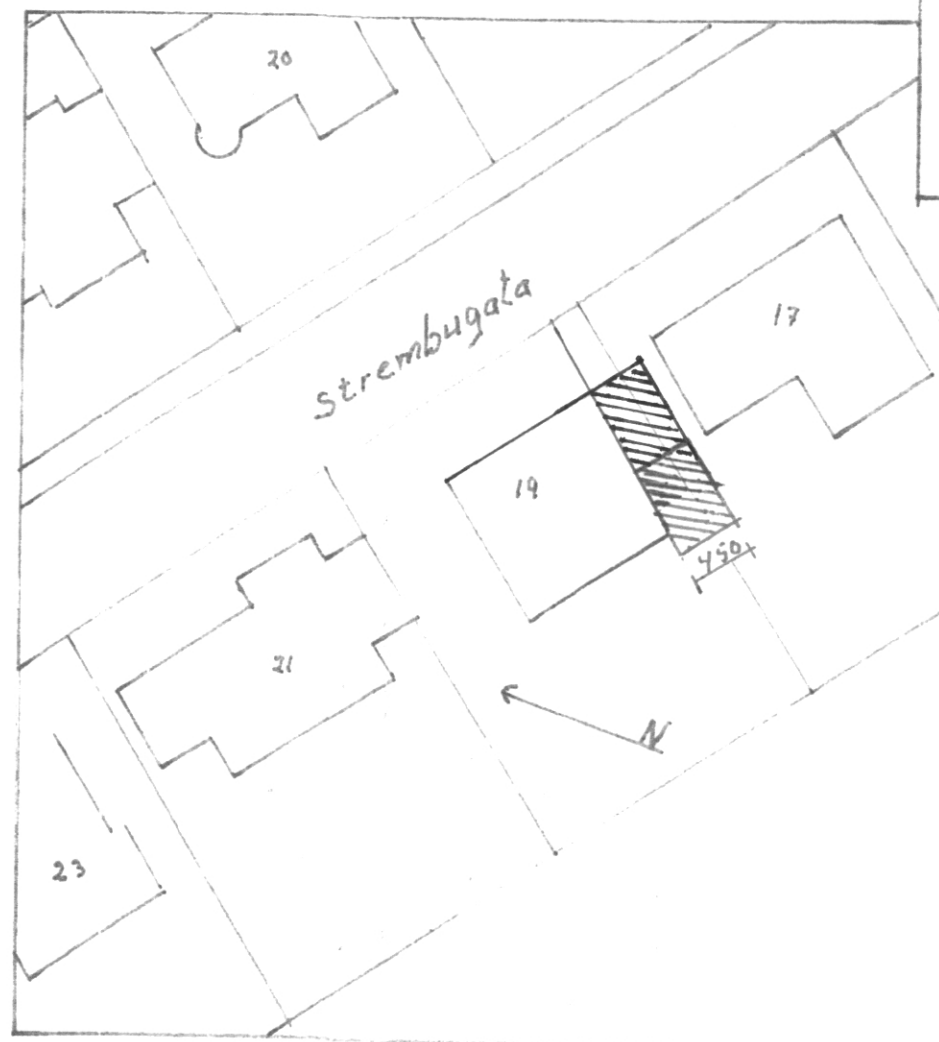

Afella frast inn í vegg  
 Barað alosink og þakpappi  
 25x150 furuborð 1cm  
 Loftunarbíl milli borða  
 25mm loftunarbíl  
 180mm þakull

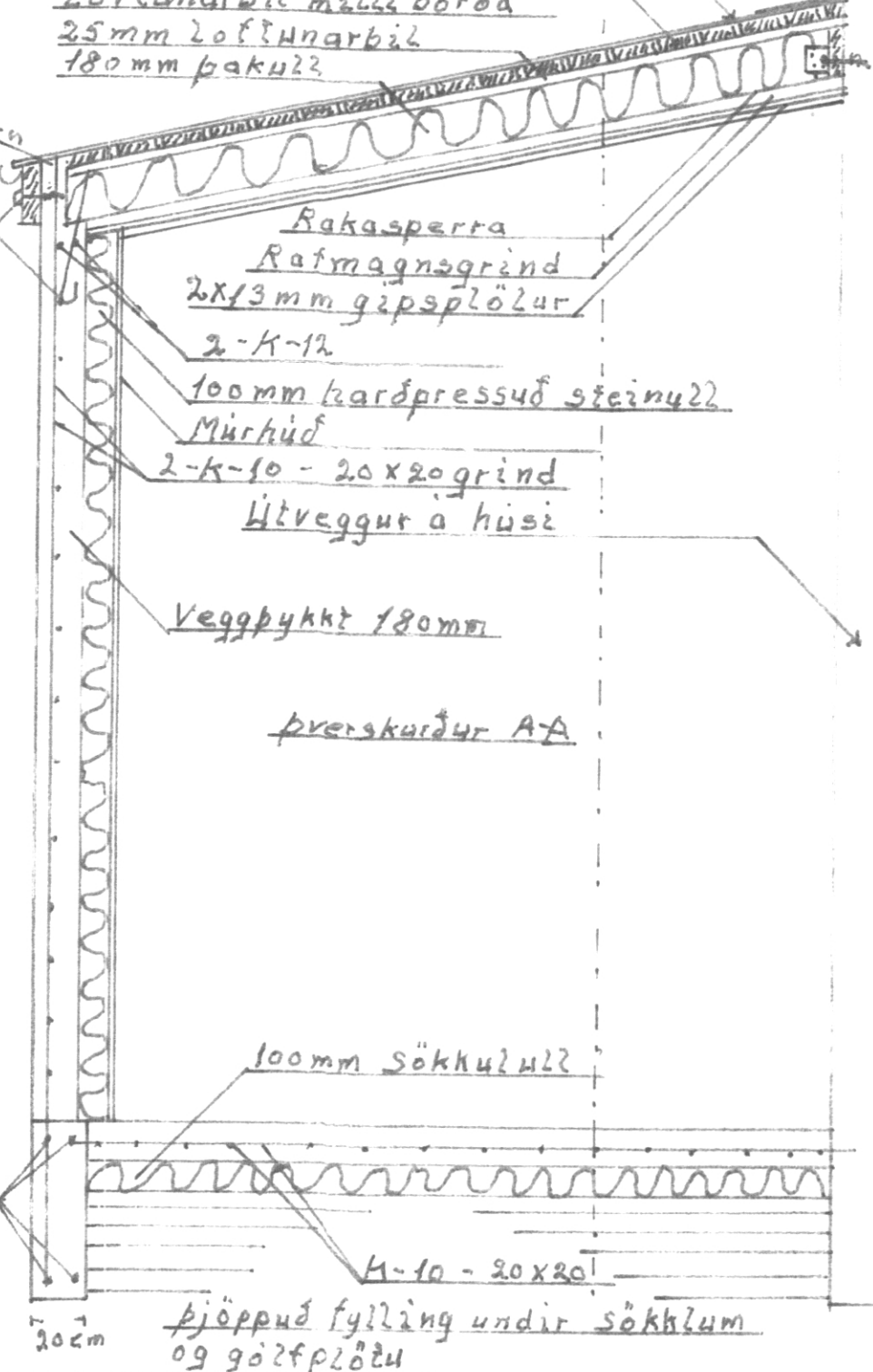

steipt uppundir þakjárn  
 K-10-2ikkjur  
 Múrboðar  
 10x100 - c-c 60

Rakasperra  
 Rafmagnsgrind  
 2x13mm gipsplötur  
 2-K-12  
 100mm kardpressuð steinu22  
 Múrhúð  
 2-K-10 - 20x20grind  
 Útveggur á húsi

Veggþykkt 180mm

Þverskurður AA

100mm sökkullull

4-K-12  
 30cm Þjoppuð fylling undir sökkulum og gólfplöðu

Strembugata 19  
 Stakkun á bílgeymslu.  
 Byggingarlýsing:  
 Sökkjar, gólfplötu, útveggir  
 Steipt og járnbandið  
 Þak er hefðbundið sperru-  
 þak. Sperrur 45x220mm.  
 Kladdning 25x150 furu ljórupappi  
 og barað alosink.  
 Nedana sperrur, rakasperra,  
 Rafmagnsgrind, 2x13mm  
 gipsplötur. Einnangrun  
 þakull 180mm milli  
 sperra. Einnangrun  
 innan á útveggjum og  
 undir gólfplöðu teamm  
 sökkullull.  
 Útveggir múrhúðaðir  
 utan og innan.  
 Bílsk-hurð úr áli, umgangs-  
 hurð og gluggi úr gagnatárinni  
 furu áða óðru jafngöðu  
 Flatarmál útveggja 67m<sup>2</sup>  
 Þar af gluggi 100m<sup>2</sup>  
 bílsk-hurð 9m<sup>2</sup> og umgangs-  
 hurð 2m<sup>2</sup>. Flatarmál þaks  
 56m<sup>2</sup> þar af útafstaða 3m<sup>2</sup>  
 Stærðir-netta-Arúttó-Rúmmal  
 Bílgeymsla 47m<sup>2</sup>-52,2m<sup>2</sup>-193m<sup>2</sup>  
 Stærð 20far 629,4m<sup>2</sup>  
 (Bílgeymsla sem fyrir er  
 22m netta - 24,85 brúttó - 80m<sup>2</sup>)

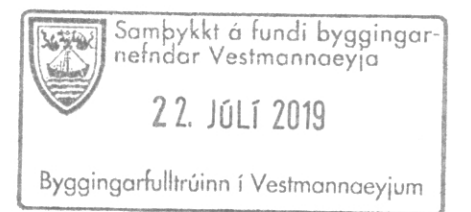

Strembugata 19	
Stakkun á bílgeymslu	
Malik:	
1:100	Grunnmynd, úllit
1:25	Þverskurður og
1:500	afstöðumynd
Táknað	
2. apríl	
2019	Agúst Floeggerðsson