

Norðurhlíð

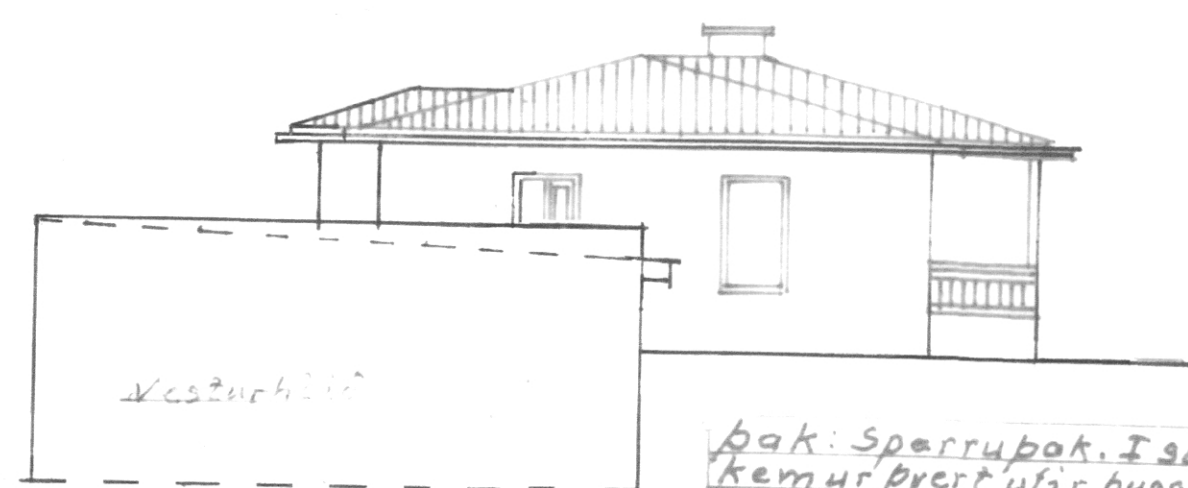

Vesturhlíð

SAMPYKKT AF BYGGINGARFULLTRÚA

12. JAN. 2021

Sigmundur S. Björnsson
BYGGINGARFULLTRÚA VESTMANNNAFYRJA

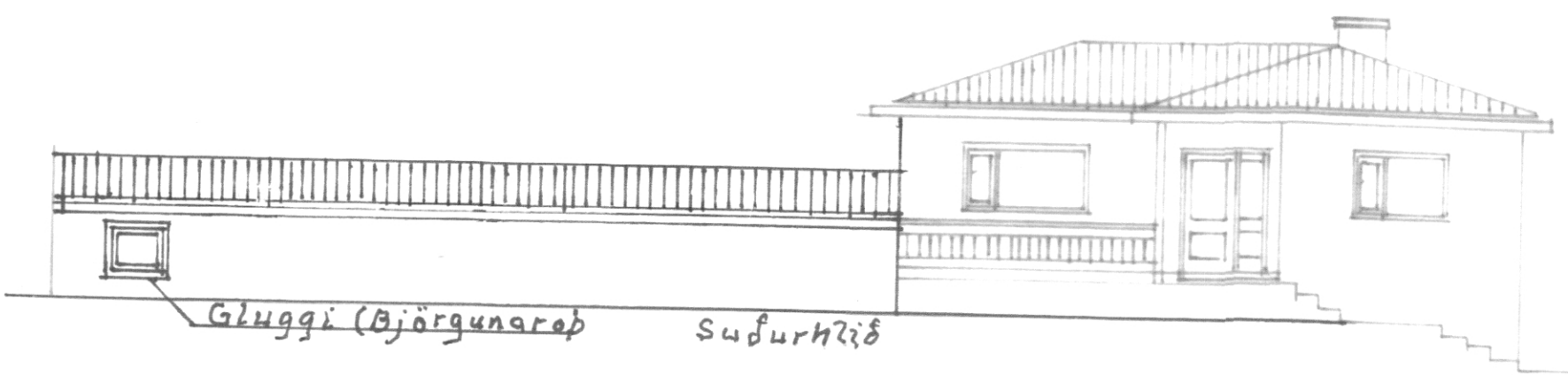

Gluggi (Björgunarey) Suðurhlíð

Byggingartýsing
Steypir og jarnbundnir sökkjar og gólfplata koma á þjappaða fyllingu. 50mm einangrun inn á sökkja og undir gólfplötu.
Útveggir jarnbent steinsteipa einangradir með 100mm plasti einangrun virnet og mürhudun.

Þak: Sperruþak. Í stálbiti 220mm kemur þvert yfir bygginguna og hríðir á útveggjum. Sperrur 50x220mm koma síðan löngsum e-e 59cm millibili. Þakjárn, þakpappi, bordakleðning 25x150 Loftunarbíl 25mm, rafmagnsgrind 45x45mm Gipsplötur 13mm. Húrdur og Gluggar úr gagnræri furu eða öðru víðurkenndu efni. Tröfalleggir. Bilskúrshúrdur

Stálbiti eða álí. Flataarmál útveggja 313,4m². Þag af gluggar 1m². Bilskúrshúrd 9m². umgangshúrd 2m². Þak 124m². Þag af útafslóða 4m². Stærðir 107m². netto, 121m² brutto. 393m³ rými. Stærð lodur 560m³

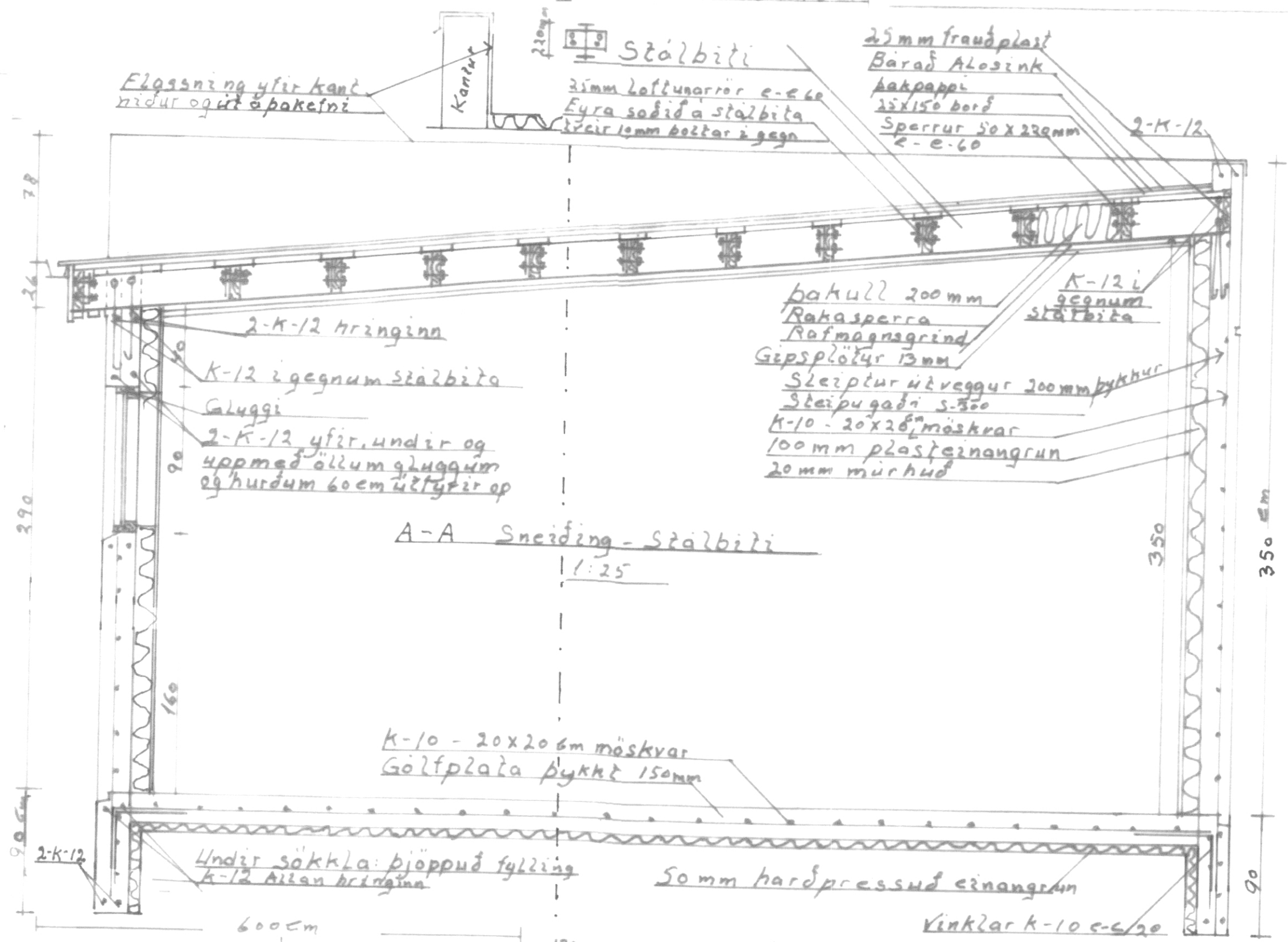
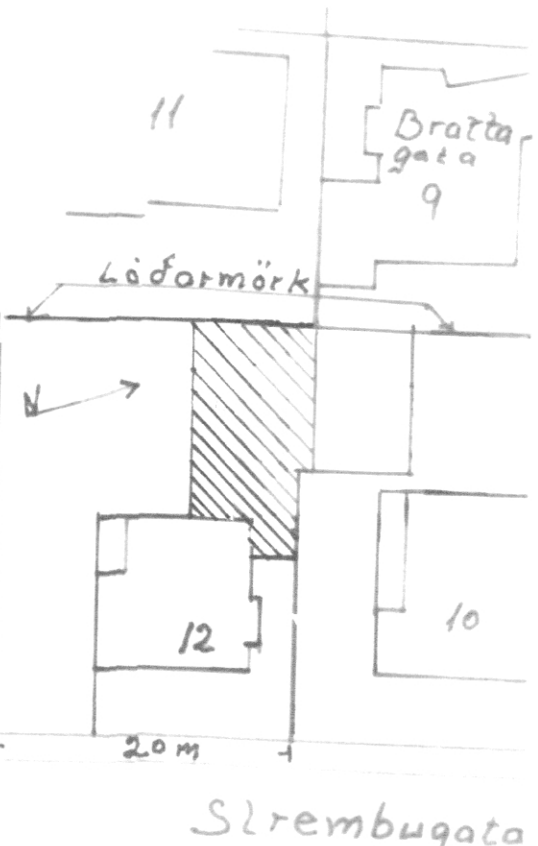
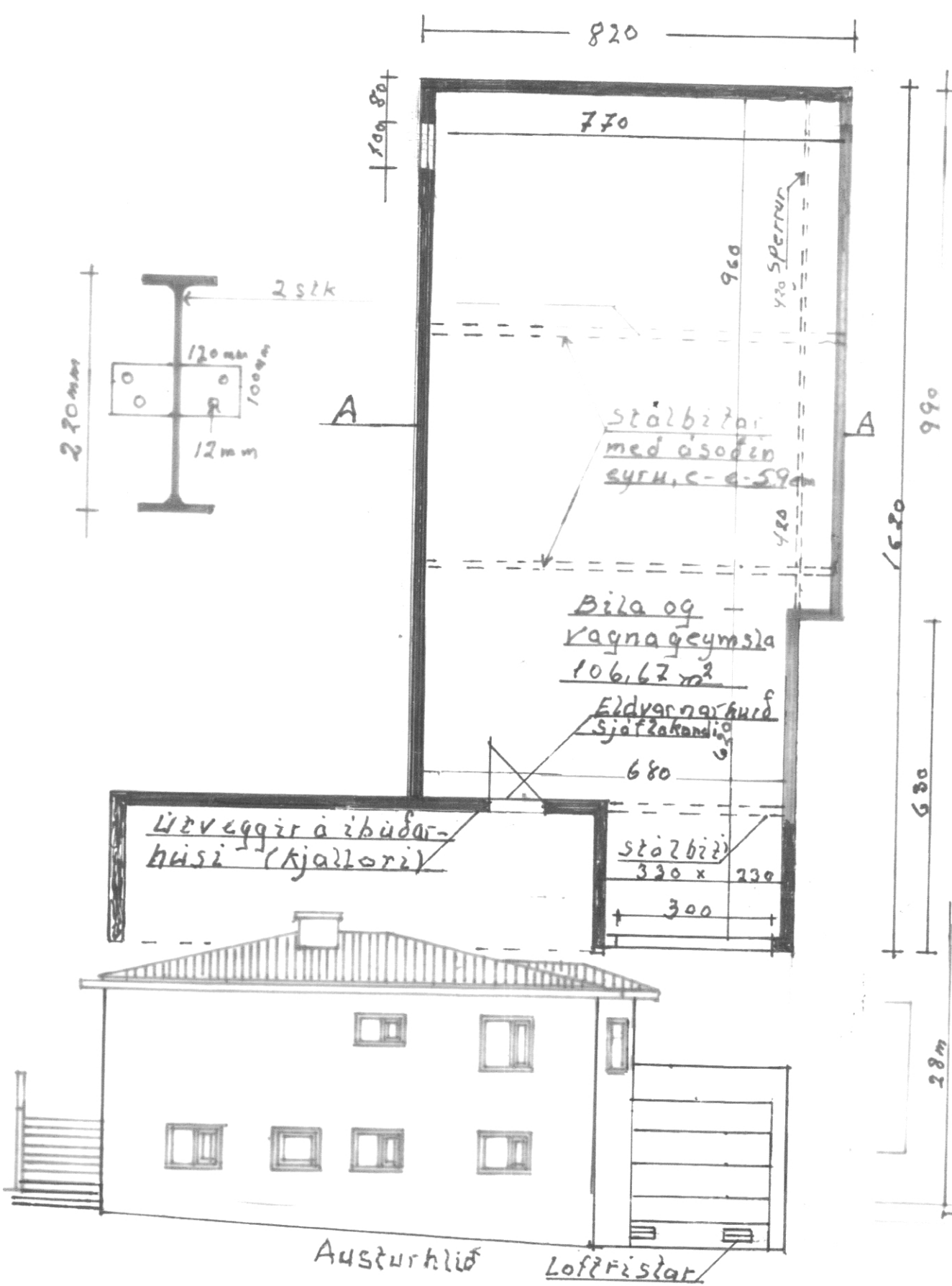

Þiti yfir bilskúrshúrd
4-K-12 í hornum. 2-K-10 fyrir miðju

Mazikvarði Sirembugata 12
1:100 Bíla og vagnageymsla.
1:25 42 líta snæðing, frágangur og
1:500 afsláðamynd
Dagfréttir Út í íbúðarhúsi.
Teiknað
í des.
2020
Agúst Hrepparsson