8168

SAMÞYKKT AF BYGGINGARFULLTRÚA
28 APR 2009
BYGGINGARFULLTRÚINN VESTMANNAEYJUM

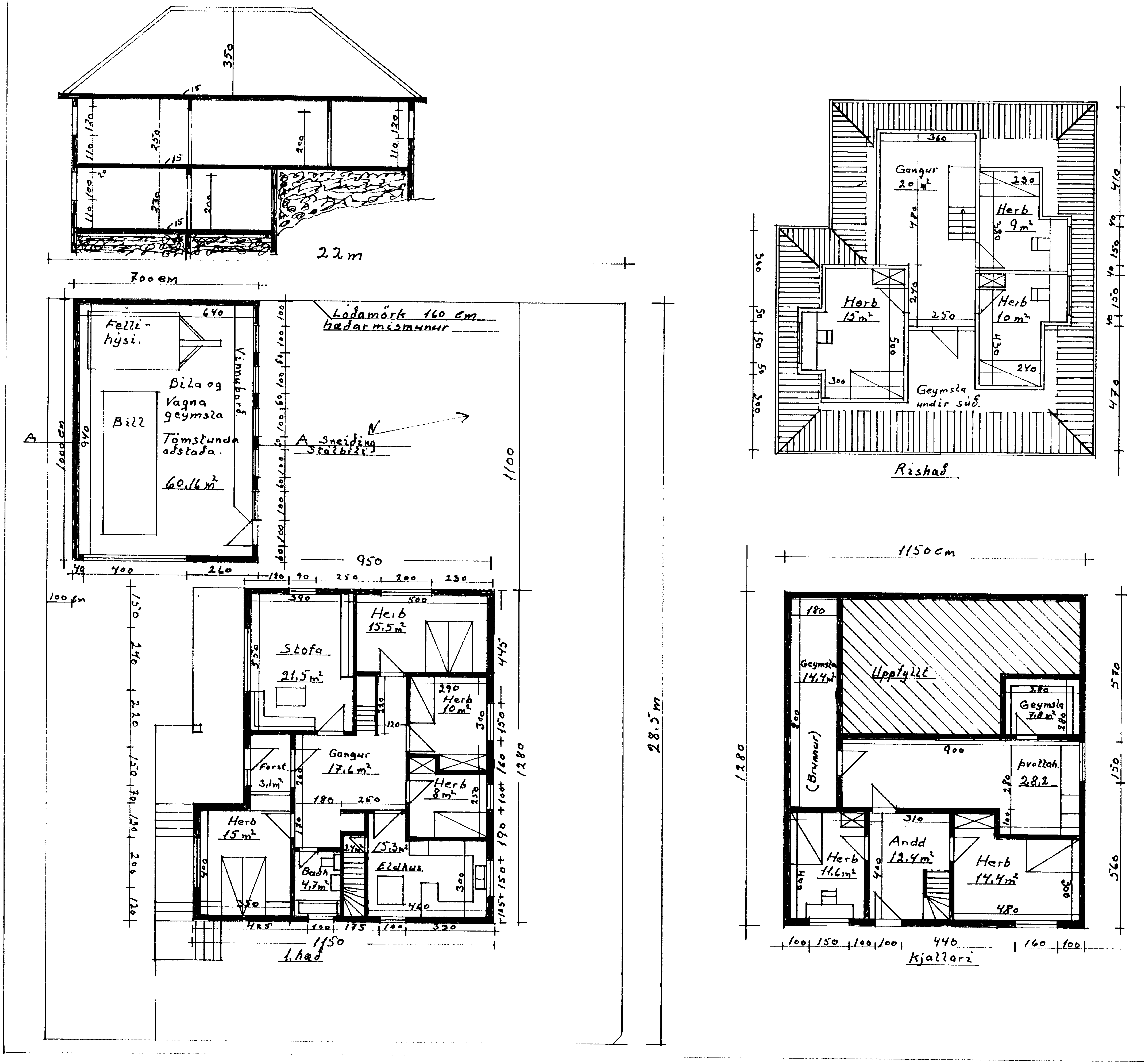

Strembugata 10.
Bíla og vagnageymsla.
Byggingarlýsing:
Steipt ir og járnbundnir sökklar og gólfplata koma á þjappaða fyllingu. 50mm einangrun innaná sökkla og undir gólfplötu.

Útveggir járnbent steinsteipa einangraðir með 100mm plast-einangrun vírnet og múrhúðun.

Þak: Sperruþak. Í stálbiti 220mm kemur þvert yfir bygginguna og hvílir á útveggjum. Sperrur 50x220mm koma síðan langsum 60 c.c 60 millibili. Þakjárn, þakpappi, borðaklæðning 25x150 Loftunarbil 25mm, 200mm þakull, rakavarnarlag, rafmagnsgrind 45x45mm Gipsplötur 13mm.
Hurðir og
Gluggar úr gagnvarinni furu eða öðru viðurkenndu efni.
Tvöfalt gler.

Íbúðarhús: Steiptir sökklar, útveggir og gólf og loftaplötur, járnbundið.
Útveggir einangraðir og pússaðir
Innveggir í kjallara og 1 hæð eru steiptir og múraðir
Innveggir í rishæð eru með timburgrind einangraðir með steinull og klæddir 13 mm þilplötum.
Þak er valmaþak með tveimur kvistum og einum veluxglugga
Þak: þakjárn, þakpappi borðaklæðning, loftbil. Þolplast 35x45 rafmagnsgrind þilplötur.
Einangrun milli sperra 15cm steinull.

Stærð húss:	nettó,	Brúttó,	Rúmmál
Kjallari:	88,8 m²	147,2 m²	222 m³
1. Hæð:	113,1 m²	130,6	353 m³
Rishæð	54 m²	130,6	246 m³
Hús samt	255 m²	408,4 m²	821 m³

Lóð: 631,5 m²
Bíla og vagnageymsla:
Stærð: 60,16 m² nettó
70 m² brúttó, 252 m³

Mælik	Strembugata 10
1:100	Bíla og vagna
Ónefnd mál í cm	geymsla, og tómstundaaðstaða
Teiknað í ágúst 2008	Sneiðing íbúðarhúss. Grunnmyndir: kjallara 1. hæð, rishæð og bíla og vagnageymsla.
	Ágúst Hreggviðsson