

AFSTÖÐUMYND

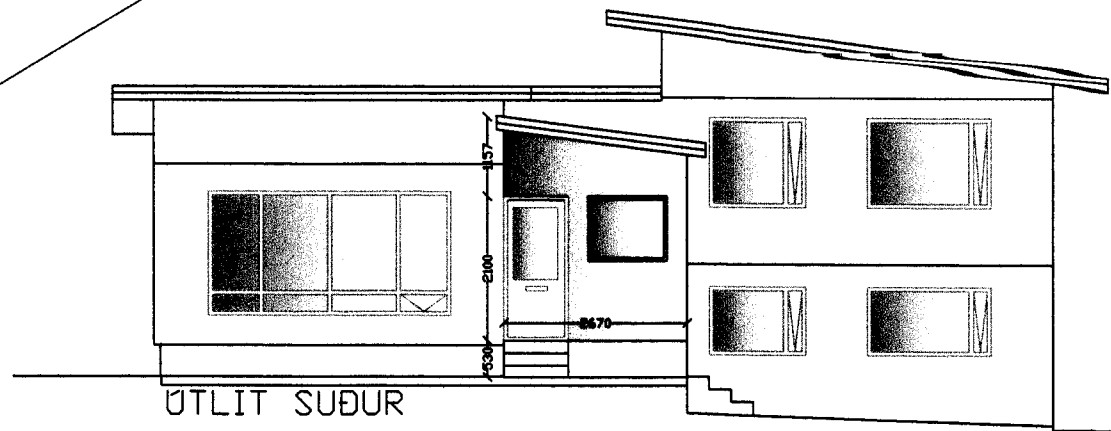

ÚTLIT SUÐUR

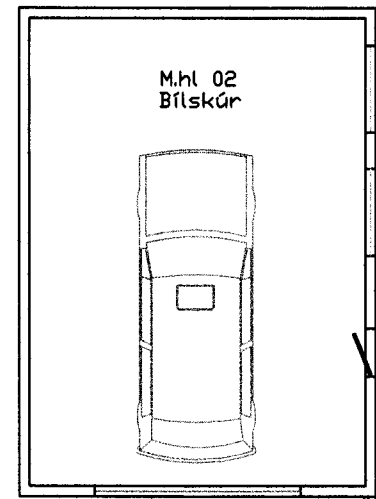

M.h.l 02
BÍLSKÚR

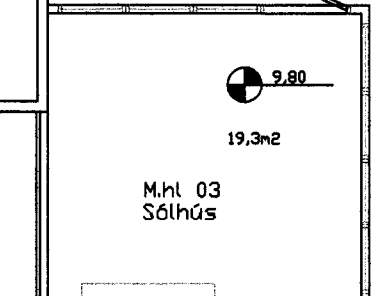

M.h.l 03
SÓLHÚS

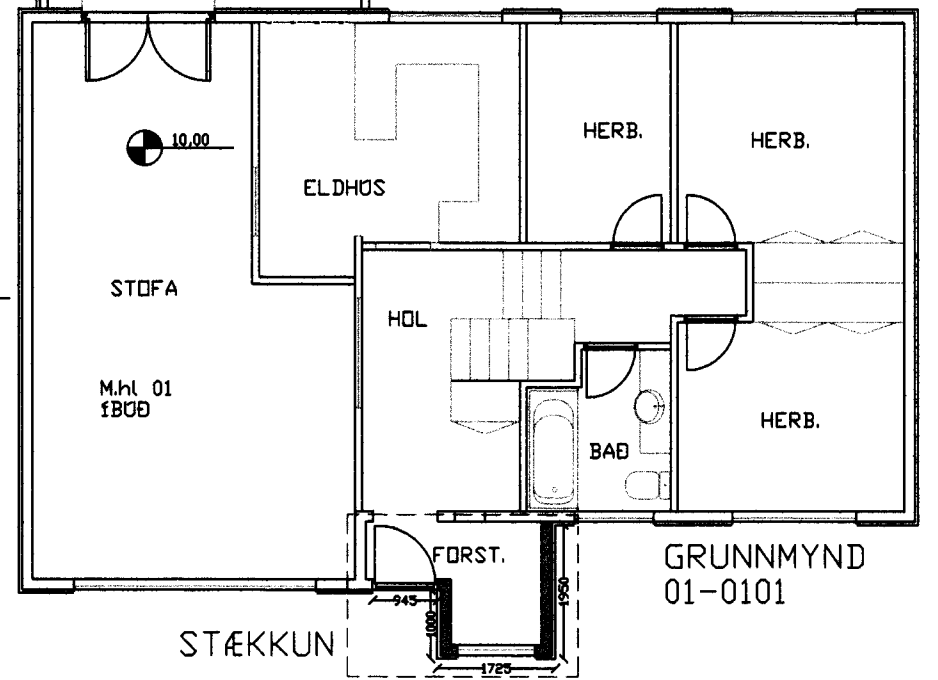

GRUNNMYND
01-0101

STÆKKUN

SAMÞYKKT AF BYGGINGARFULLTRÚA
9 JAN. 2008
Sigurður Smár
BYGGINGARFULLTRÚINN Í VESTMANNAEYJUM

Skrásetjari: Sigurður Smár																	
Kennitala: 141172-4099																	
Útgáfa: 4.01b																	
Daga: 7.10.2008																	
Uppskipting og lýsing					Stærðir												
D0	D1	D2	D3	D4	D5	DSM	D6	D7	D8	D9	D10a	D10b	D11	D12	D16	D17	
Lokun	Rými hæð-röð	Notkun texti	Höfuð-flokkun	Eignar-hald	Botnflötur m²	Milliflötur m²	Stigar m²	Op m²	Brúttóflötur m²	Brúttóflötur sh < 1,8	Salarhæð mín	Salarhæð max	Brúttó rúmmál m³	Nettóflötur m²	Birt flatarmál m²	Reiknitala skiptarúmmál	Skipta-rúmmál m³
		Matshluti			150.5	0.0	0.0	0.0	150.5	0.0			415.0	98.7	150.5	254.790	
		Botn											21.5				
A	00	kjallari íbúð	N	0001	42.8	0.0	0.0	0.0	42.8	0.0	2.40	2.40	102.7	39.0	42.8	93.600	
A	01	1.hæð íbúð	N	0101	107.7	0.0	0.0	0.0	107.7	0.0	2.70	2.70	290.8	59.7	107.7	161.190	
Athugasemdir																	
Sameignir sumra																	
Eignarhald																	
	Eignar-hald	Notkun texti	Birt flatarmál m²	Skipta séreign m²	Úmmál séreign og sameign m³												
	0001	íbúð	42.8	93.600	93.600												
	0101	íbúð	107.7	161.190	161.190												
		Alls	150.5	254.790	254.790												

STREMBUGATA 18 - Stækkun húsnæðis

Forstofa stækkuð til suðurs, yfir steyptan pall og tröppur.

Undirstöður útveggir verða steypfir ofan á steyptan pall. Pallur hefur 15cm sökkulveggi sem ná 80 cm niðurfyrir jarðveg.

Veggir þykkt-12cm. einangraðir og múraður með samskonar efni og íbúðarhúsi.

Þak einhallandi þak eins og er á íbúðarhúsi. 8" einangrun og aluzink veðurkáp.

Gluggar / Hurð PVC gluggar og hurðar.

DAÐI	BLAÐ	VERKERN	HÖNN.	TEIKN.
4.01.2008	1	VIÐBYGGING - STREMBUGÓTU 18	MKV. 1:100	VERKGR.
			MKV. 1:500	BREYTING