

6200

SAMPYKKT AF BYGGINGARFULLTÖLVA

13.10.2013

Jóhannes Pétursson
BYGGINGARFULLTÖLVA

SKÝRINGAR:

ÚTVEGGJAGRIND:

STOÐIR 48X148 MM. c/c 60 CM. LAUSHOLT 48X148 MM. KLÆDD AÐ UTAN MEÐ 9 MM KROSSVIÐ. EINANGRUN Í GRIND SÉ 150 MM. STEINULL. INNAN Á GRIND SÉ KLÆTT MEÐ 0,20 MM. PÓLPLASTI OG ÞESS GÆTT AÐ ÞETTA ÖLL SAMSEYTI. YFIR PÓLPLAST SKAL KLÆÐA MEÐ 45X45 MM. LISTUM UNDIR VEGGJAKLÆÐNINGU SEM ER T.D. 13MM. GIPSPLOTUR, Í ÞVÍ BILI SEM MYNDAST MILLI PÓLPLASTS OG KLÆÐNINGAR SKAL RAFLÖGN, VATNSLÖGN OG HITALÖGN LIGGJA OG ÞESS VANDLEGA GÆTT AÐ SKEMMA EKKI PLASTDÚK. FÚAVERJA SKAL YSTU KLÆÐNINGU MEÐ C-TOX, SADOVC 35 EÐA ÖÐRU JAFN GÓÐU FÚAVARNAREFNI (EIN YFIRF.) INNSTEYPT FÓTSTYKKI SKAL GEGNFÚAVARIÐ. YSTA KLÆÐNING ER FLÍSAR OG ÁLKLÆÐNING Á GÖFLUM FYRIR OFAN FLÍSAR. LAUSHOLT SKULU SKÁNEGLD Í STOÐIR M. 3 STK. 4" GALV. FESTING STOÐA VIÐ REIMSTYKKI OG FÓTSTYKKI SJÁ SNIÐMYNDIR. GLUGGAR SKULU FESTIR Í GRIND MEÐ FRÖNSKUM SKRÚFUM 10 x 90 c/c 50 CM. Í HLIÐARSTYKKI GLUGGA. AÐ ÖÐRU LEYTI VÍSAST Í SÉRTEIKNINGAR.

MERKINGAR:

- 1 Gatagirði 1,5 x 40 strekkt á stoðir negling 2 stk. kams. 40/60 í hverja stoð.
- 2 Tvöfalt reimstykki 2 x 50x150
- 3 Reimstykki gafla 50x150.

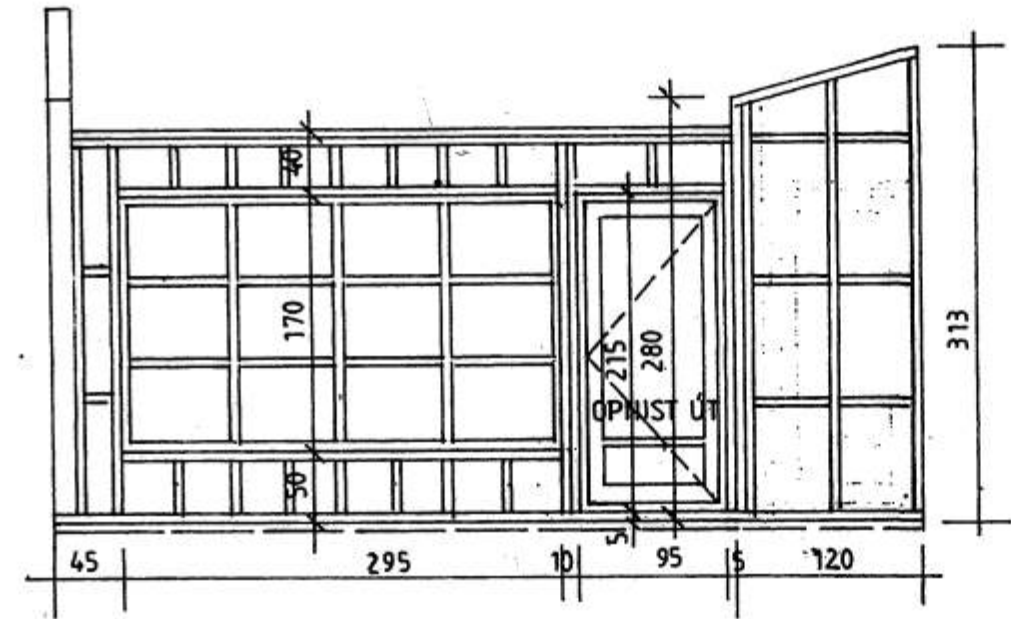
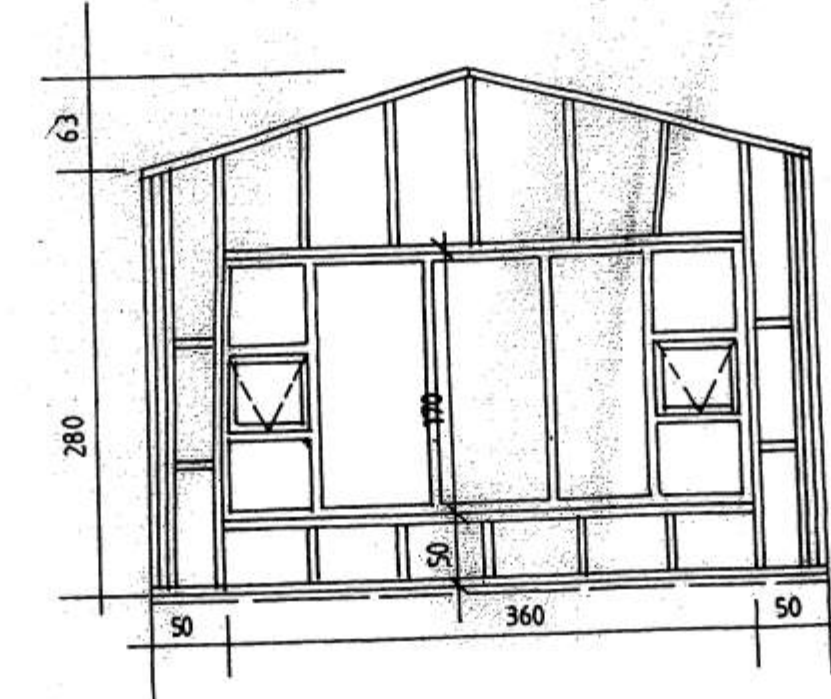
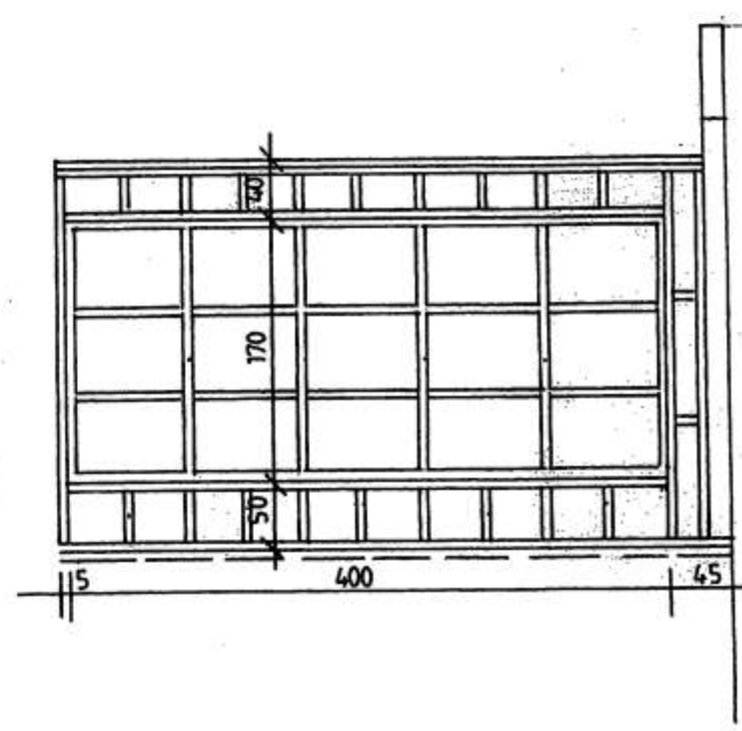

STÓRAGERÐI 5
VESTMANNAEYJUM
 GRINDARTEIKNING.
 2002-10-18 MKV. 1 : 50.

Jóhannes Pétursson 010448-3959 S - 567-5107
 Sigurður Sigurðsson 021146-2349 S - 566-6613

Jóhannes Pétursson

ABS teiknistofa S - 566-6613, 567-5107. Nr. 022.