STÓRAGERÐI 2. VESTMANNAEYJUM. Eig: Ágúst Birgisson.

(689)

Samp. i byggingan ctnd
1 - 8 - '72
Húsasmm. Karl Jónsson
Múraram.
malt 8-8-'72 OJ og K.J.

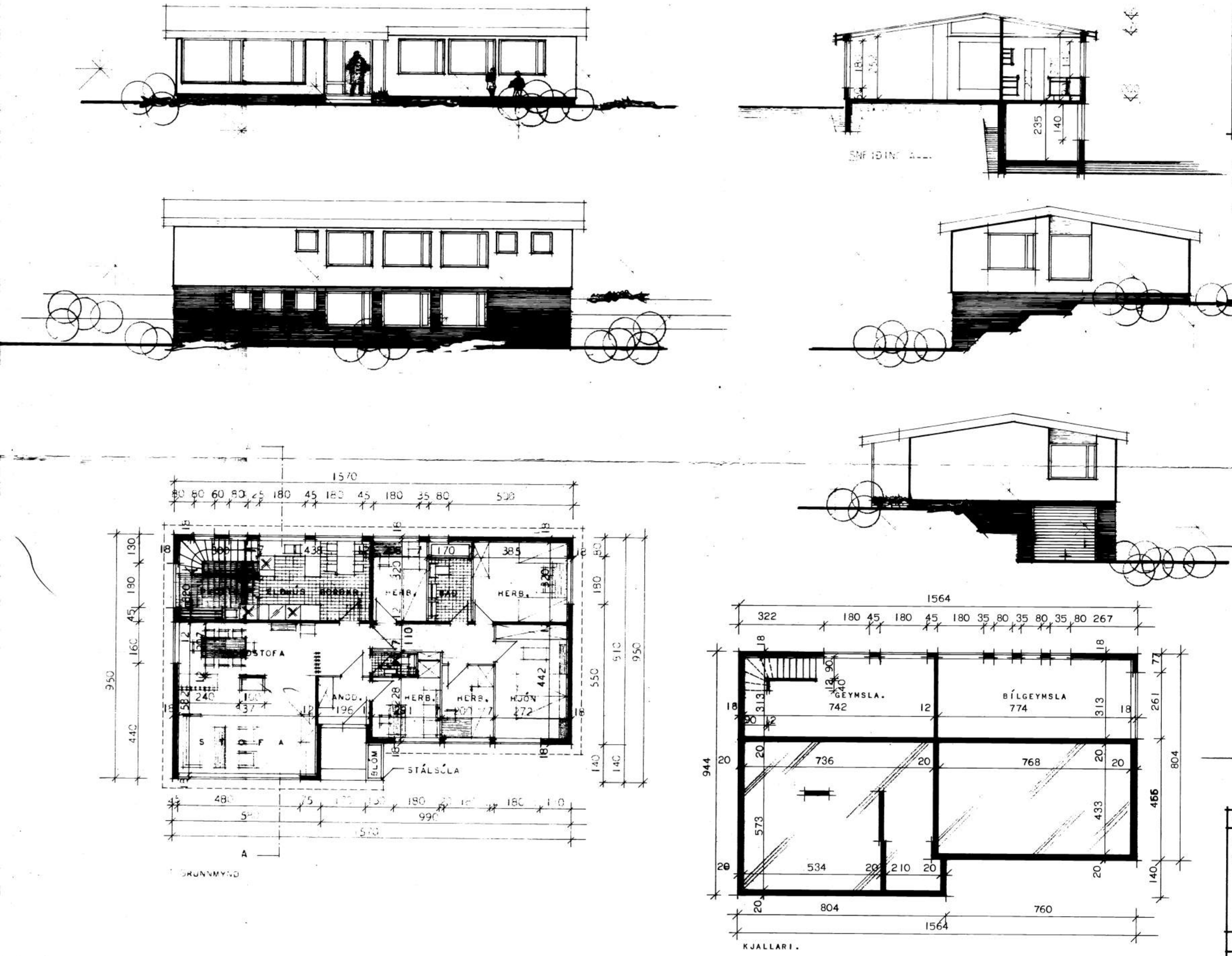

BRÚTTÓFLATARMÁL HÚSS 134,44 M²
NETTÓFLATARMÁL HÚSS 119,38 M²

ATH. VEGGIR UMHVERFIS HITAKLEFA SKULU GERÐIR ÚR STEINI OG KLEFINN MÚRHÚÐAÐUR Í HÓLF OG GÓLF.

HÚSNÆÐISMÁLASTOFNUN RÍKISINS	
GRUNNMYND, ÚTLIT OG SNEIÐING	EIMBÝLISHÚS
	VERK 1060
MÁL 1:100	BLAÐ NR 1
	1968
Ágúst Birgisson	
Haraldur Haraldsson	