

**SKÝRINGAR:**

Allt efni sem notað er í frárennislagnir þarf að vera CE-merkt og vottað af Nýsköpunarmiðstöð Íslands í samræmi við byggingareglugerð og viðeigandi gildandi staðla, eins og ÍST/EN-65.

Allar frárennislagnir í grunni eru Ø100 PVC, lögn utan grunnveggi sé lögd á frostfríu dýpi og skal lögn vera sönduð undir og yfir og vandlega varðar fyrir öllum hvössum brúnum.

Vanda skal alla vinnu við lagningu frárennislagnanna og gæta sérstaklega að því að þær hvíli á belgnum en ekki samskeytum og að undirlagið sé vel þjappað og burðarhæft. Ekki skal leggja lagnir á frosið undirlag.

Regnvatnslagnir eru Ø100 PVC jarðvatnströr og þjóna jafnframt tilgangi grunnvatnslagna. Lagnir að tækjum, öðrum en VS, ofan gólfs eru Ø50.

Málsetningar á teikningu eru í sentimetrum(sm).  
Hæðarkótar á teikningu eru í metrum(m).

Sjá að öðru leiti almennar skýringar á teikningu nr. 2-01

SAMBYKKT AF BYGGINGARFULLTRÚA

21. APR. 2022

BYGGINGARFULLTRÚINN Í VESTMANNAEYJUM

**SKÝRINGAR Á TÁKNUM Á TEIKNINGUM.**

- HRB Hreinsibrunnur, þvermál og gerð.
- EV Eldhúsvaskur
- GH Gólfhæð / Gólfkóti
- GK Garðkrani
- GN Gólfniðurfall
- GN75 Gólfniðurfall með 75 mm vatnslás.
- GN-g Gólfniðurfall með lyktarloku og gegnumrennsli.
- HL Handlaug
- NF Niðurfall þakniðurfalls
- HP75 Niðurfall frá heitum potti með 75 mm vatnslás.
- ST Sturta
- SKV Skolvaskur
- UP Uppþvottavél
- VS Vatnssalemi
- bV Þvottavél

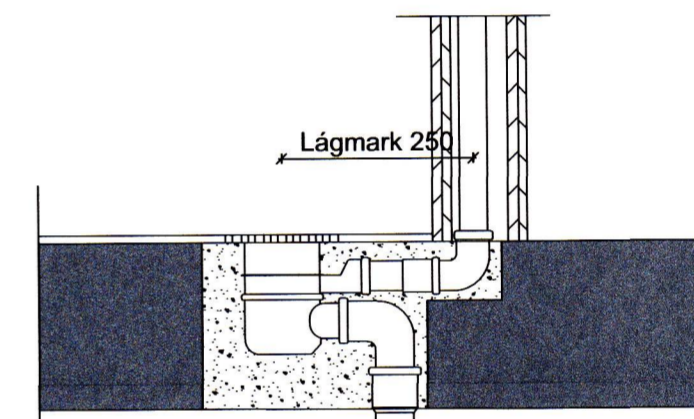

GÓLFNIÐURFALL MED GEGNURENNSLI, MKV.:1:10

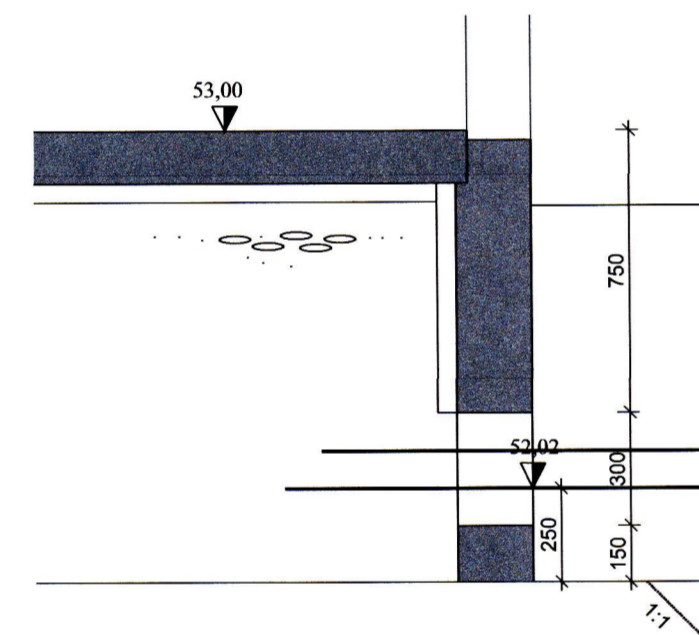

KÓTAR, SKÝRINGAR  
Mkv. 1:20

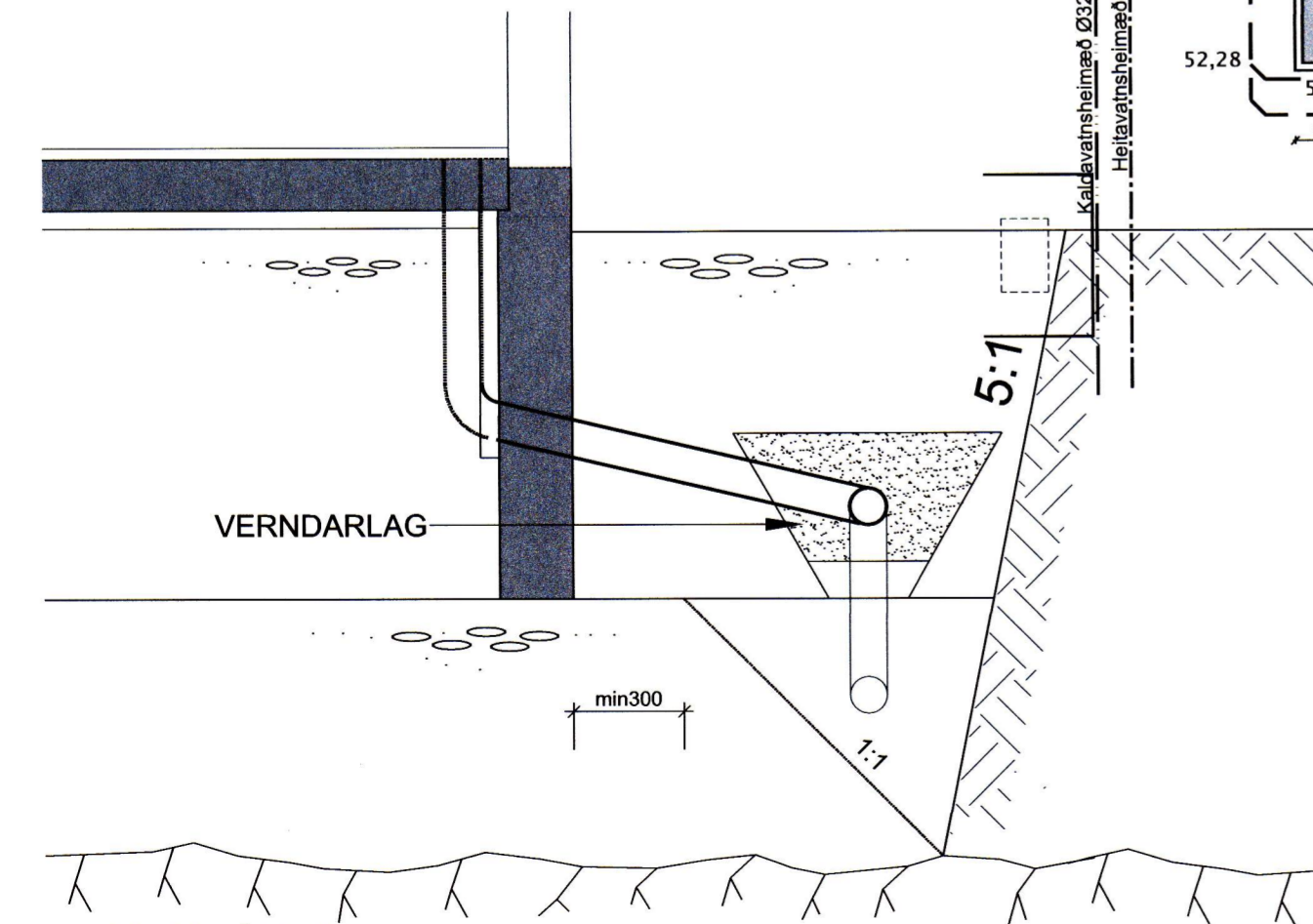

SNIÐ VIÐ SÖKKUL  
Mkv. 1:20

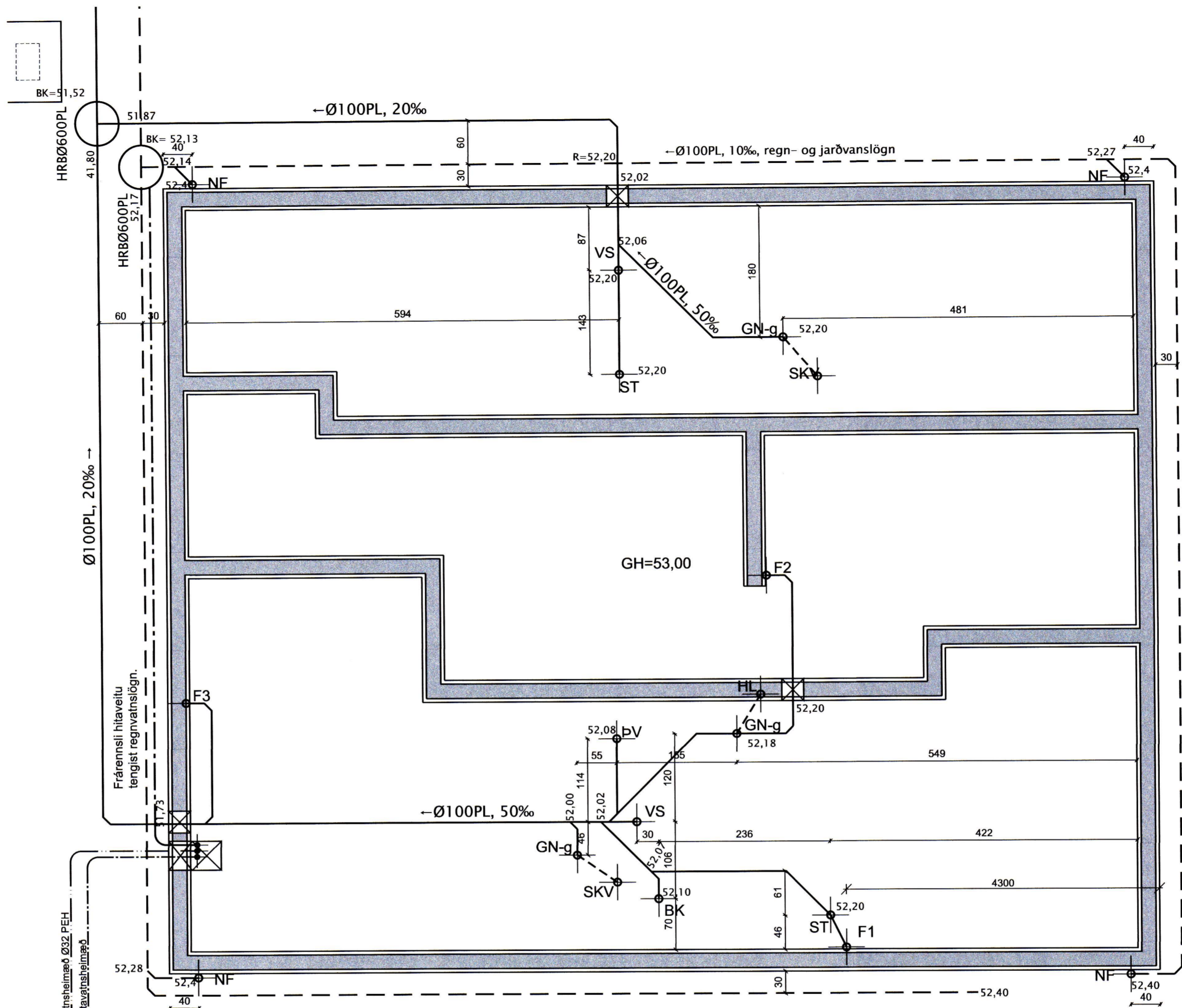

Br.	Dags.	Breyting	Hannað	Teikn.
		Stóru-Sandvík 4, 801 Selfoss. Sími 482-1738 / 898-9199 Netfang: husey@husey.is		
Ab.m. og réttihafi ©: Byggingartæknifræðingur, B.Sc. Vinnustofa: Austurvegi 4, 800 Selfoss				
Viðfangsefni: <b>STÓRAGERÐI 4</b> Vestmannaeyjum				
LAGNIR Fráveita 1. hæð			Hannað/teiknað: ssh Yfirfarið: ssh	
Samþykkt: Kt.: 200752-4659				
Mælikvarði: 1:50 (A2)		Dagsetning: 20.08.2020		
Verknúmer: 20-868		Teikn.nr.: 301		Br.