

blöfjavagnur

Í STEYPUSKIL KOMI \varnothing 12 MM C/Ø 30 CM

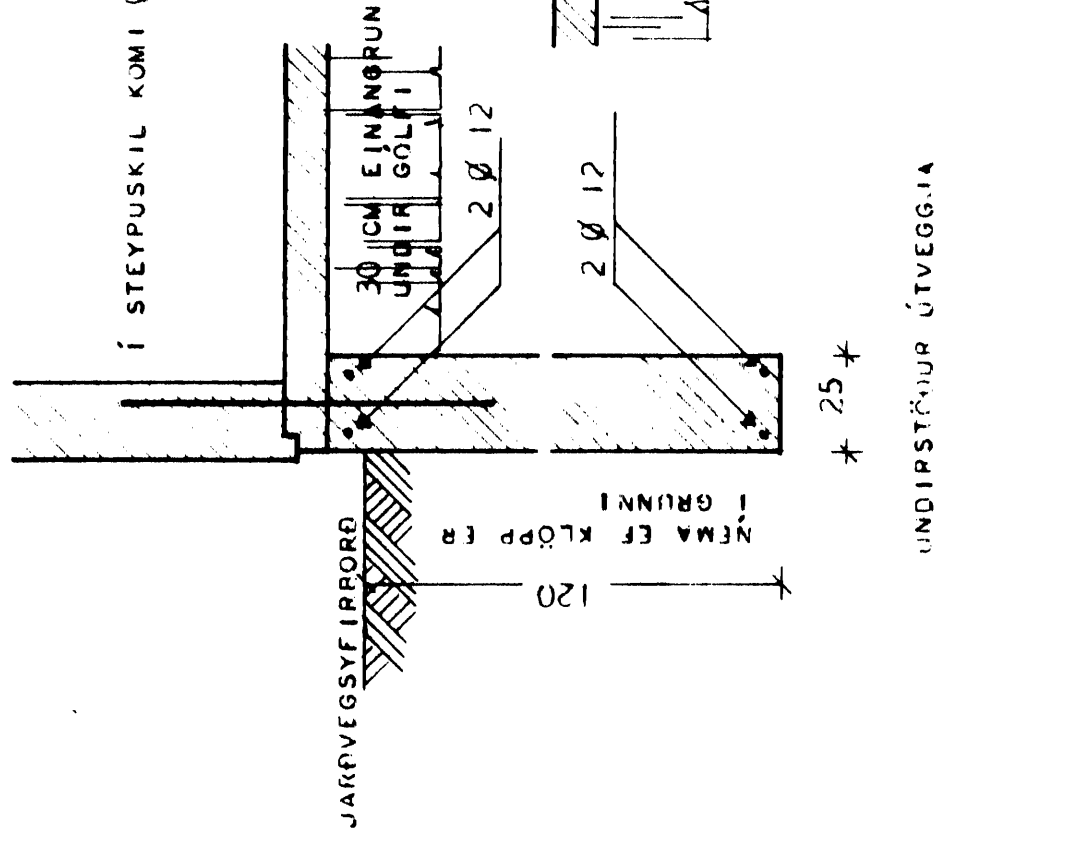
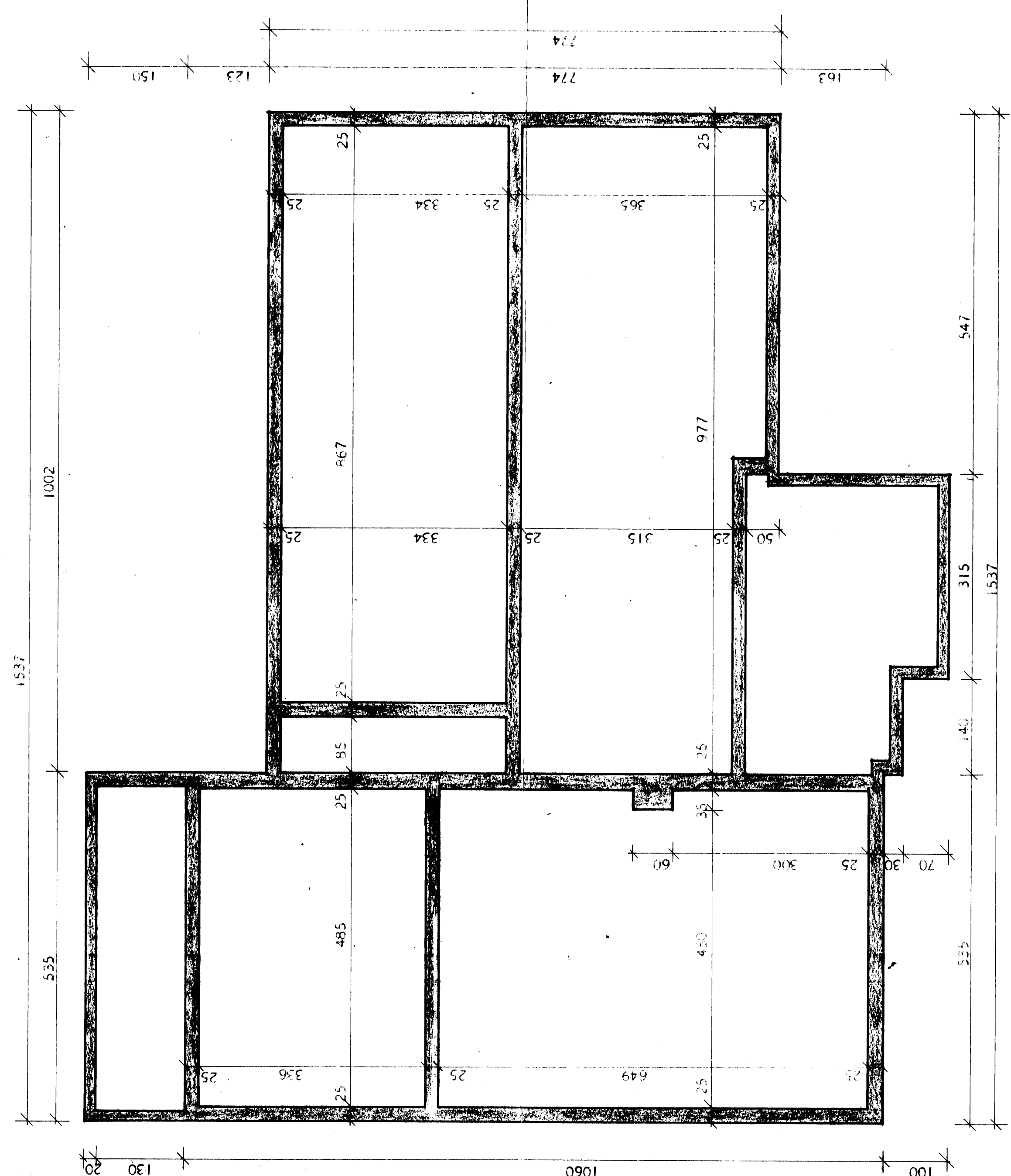

UNDIRSTÖÐUR INNVEGGJA

UNDIRSTÖÐUR ÚTVEGGJA

UNDIRSTÖÐUR:

BREIDD UNDIRSTÖÐUVEGGJA SÉ 25 CM EF Í GRUNNI ER KLÖPP, MÓHELLA, SANDUR EDA MÖL. SÉ JARÐVEGUR ANNARSKONAR SKAL HAFA SAMRÁÐ VIÐ BYGGINGAFULLTRÚA EDA TEIKNISTOFU HÚSNÆÐISMÁLASTOFNUNAR RÍKISINS. DÝPT Á UNDIRSTÖÐUM SÉ MINNST 120 CM YIDUR FYRIR JARÐLAG, NEMA EF KLÖPP ER OFAR. ÞÓ SKAL DÝPT Á UNDIRSTÖÐUM EIGI VERA MINNI EN 30 CM NIÐUR FYRIR NEÐRI BRÚN Á BOTNPLÖTU.

BLÖNDIUN STEYPU:

Í UNDIRSTÖÐUM OG BOTNPLÖTU SÉ SEMENTSMAGN Í STEYPU 250 KG PR. M³ NOTA SKAL LOFTBLENDI OG VÍBRERA STEYPUNA.

JARNBENDING:

Í UNDIRSTÖÐUVEGGJUM SÉU LÁRÉTT JARN Í ÚTVEGGJUM 2 Ø 12, EN Í EN Í INNVEGGJUM 2 Ø 10, EFST OG NEÐST EINS OG SNEIÐINGAR Í UNDIRSTÖÐUR SÝNA. JARN SÉU SAMFELLD FFTIR VEGGJUM, HEIL UM HORN EDA VIXLLÖGG: Ø 12 UM 60 CM OG Ø 10 UM 50 CM. LÖRÉTT JARN Í HORNUM NÁI FRÁ BOTNI Á UNDIRSTÖRU AD ÞAKI, VÍXLLÖGG Í STEYPUSKILUM UM 50 CM.

HJÚSNÆÐISMÁLASTOFNUN RÍKISINS	SERTEIKNIN
UNDIRSTÖÐUR	VERK NR.
MAL 1:50	90 A
1:20	BLAD NR.6
	MARZ 1966
<i>Ragnheiður Jónsdóttir</i> <i>Rauðs Kallsteinnsson</i>	