

Sigurð S. Bj

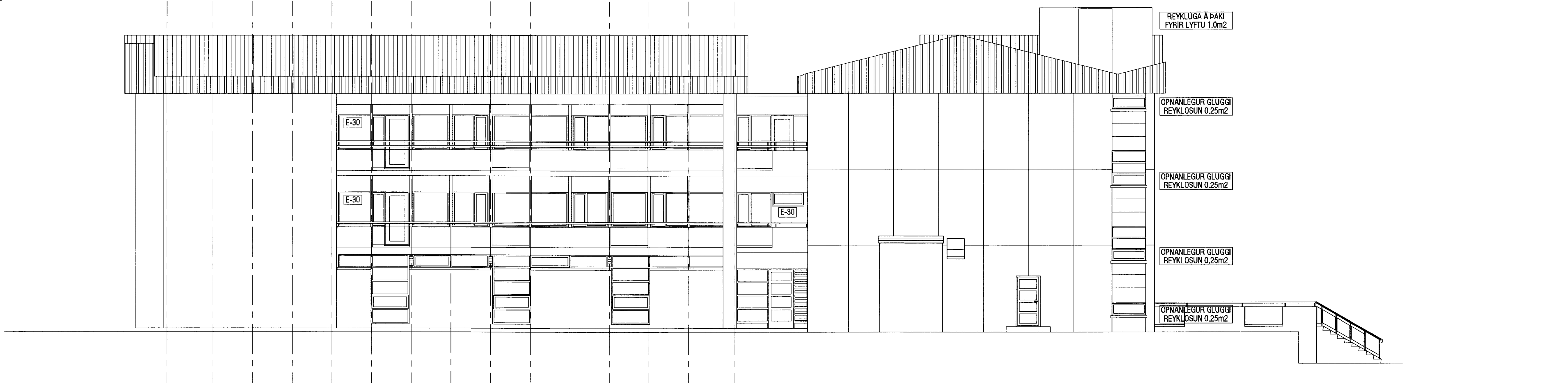

Ásýnd Austur
mkv. 1:100



Ásýnd Suður
mkv. 1:100



Ásýnd Norður
mkv. 1:100

BYGGINGARLÝSING

Bygging Heilbrigðisstofnunar Vestmannaeyja er kjallari og þrjár hæðir.

Fyrirhugaðar breytingar feila í sér endurbætur og endurskipulagningu á heilsugæsluhluta á 1. hæð, og smávægilegar breytingar í kjallara.

ÞAK. Timburþak er á heilsugæslu, klætt með borðaðæðningu og bárujárni. Timburþak heilsugæslunnar hvílir á útveggjum og steyptri þakplötu. Þakhalli er 30°.

ÚTVEGGIR. Útveggir heilsugæslu eru stabsteyptir og einangraðir að innan. Utan á steyptum veggjum er lituð málmklæðning á málmgrind.

GLUGGAR. Gluggar eru ýmist úr áli, eða hefðbundnir timburgluggar með tvöföldu gleri.

SÖKKULL OG GÓLFPLATA. Sökkjar og gólfplötur bygginga eru úr steinsteypu.

INNVEGGIR. Innveggir í þeim hluta sem endurbætur ná til eru ýmist stabsteyptir, úr 70mm hleðslusteiði eða úr blikkgrind klæddri gipsi.

LAGNALEIÐIR OG NIÐURFÖLL. Hefðbundnir veggofnar eru í öllum rýmum. Inntök veitna í samræði við viðkomandi veitustofnanir. Gagnumstremmisniðurföll skulu vera öllum votrymum bygginganna, þ.e. snyrtingum, ræstiklefum, búningstæfum, þvottahúsi og í bilageymslu.

BRUNAVARNIR.

Sjá greinargerð VSI á teikningu 1012-201

TÁKN:

- Veggir og hæðaskil með merktri brunamótstöðu. — EI-60 —
- Hurðir og gluggar með merktri brunamótstöðu. — AKS40 —
- Rýmingarleið. — — — — —>
- Útjós. — ÚT —>
- Reykskynjari. — R —
- Brunastanga. — 30 m —
- Stjórnstöð brunavarna. — ! —
- Loftrást rými. — LR —
- Niðurfall. — GN —
- Þakniðurfall. — ÞNF —

AOK
KARI EIRIKSSON arkitekt FAI - kt. 070365-4059 - VERKSTÆÐI ARKITEKTA ehf
Gunnarsund 5 - 220 Hlj. - sími: 565 9779 - email: aok@aok.is - www.aok.is

SÓLHLÍÐ 20
HEILBRIGÐISSTOFNUN VESTMANNAEYJA 10/12

ADALUPPDRAÐTUR mkv. 1:100
ásýndir suður, norður, austur
brunahönnun 0206

hannað: -- teiknað: KE dags: 04. ágúst 2011

breyting A:
breyting B:
breyting C:
breyting D:

A1 Ath: Öll mál eru í millimetrum. Öll vefsítrétt skil bera undir höndum.
Málþéttleiki af teikningum, öll mál althugst á staðnum.
Öll afnot og ströfan teikningar, að hluta eða í heild, er háð skriflegu leyfi höfundar.