

Signað af BF

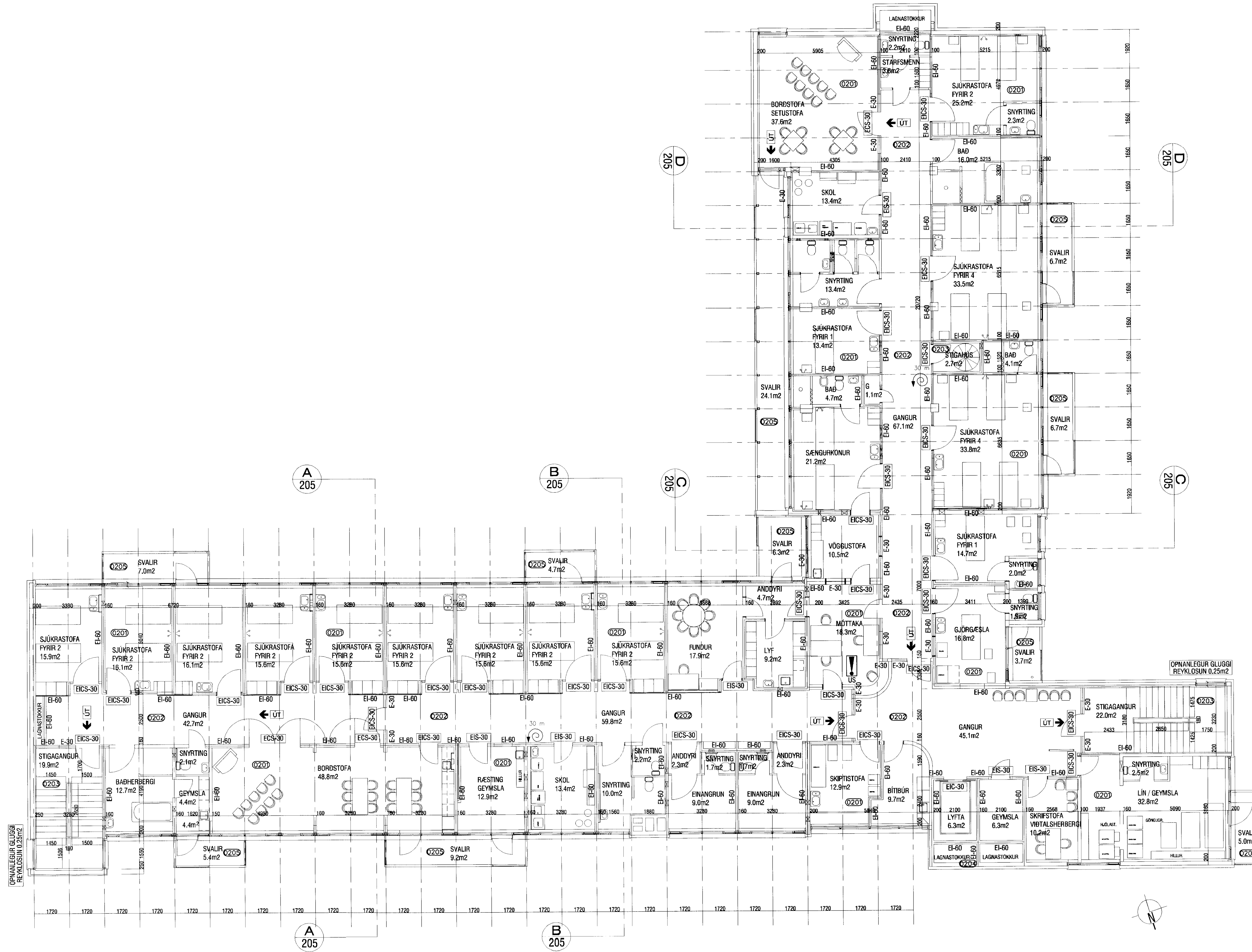

Grunnmynd - 2.hæðar  
mkv. 1:100

**BYGGINGARLÝSING**

Bygging Heilbrigðisstofunar Vestmannaeyja er kjallari og þrjár hæðir.  
Fyrirhugaðar breytingar fela í sér endurbætur og endurskipulagningu á heilsugæsluhúta á 1. hæð, og smávægilegar breytingar í kjallara.  
ÞAK. Timburpak er á heilsugæslu, klætt með borðklæðningu og bárujárni. Timburpak heilsugæslunnar hvílir á útveggjum og steyptri þakplötu. Þakhalli er 30°.  
ÚTVEGGIR. Útveggir heilsugæslu eru staðsteyptir og einangraðir að innan. Utan á steyptum veggjum er lituð málnklæðning á málgrind.  
GLUGGAR. Gluggar eru ýmist úr áli, eða hefðbundin timburgluggar með tvöföldu gleri.  
SÖKKULL OG GÓLFPLATA. Sökkjar og gólfplötur bygginga eru úr steinsteypu.  
INNVEGGIR. Innveggir í þeim hluta sem endurbætur ná til eru úr ýmist staðsteyptir, úr 70mm meðsluþeni eða úr blíkgrind klæddri gipsi.  
LAGNALEIÐIR OG NIÐURFÖLL. Hefðbundin veggofnar eru í öllum rýmum. Inntök veitna í samræði við viðkomandi veitustofnanir. Gagnumstremisniðurföll skulu vera í öllum votrymum bygginganna, þ.e. snyrtingum, ræstiketlum, büningsketlum, þvottahúsi og í bílagæmslu.  
BRUNAVARNIR.  
Sjá greinargerð VSI á teikningu 1012-201

**TÁKN:**

- Veggir og hæðaskil með merktri brunamótstöðu.
- Hurðir og gluggar með merktri brunamótstöðu.
- Rýmringarleið.
- Úttjós.
- Reykiskynjari.
- Brunaslanga.
- Stjórstöð brunavarna
- Loftræst rými.
- Niðurfall
- Pakniðurfall

**AOKI**  
KÁRI EIRIKSSON arkitekt FAI - kt. 070365-4059 - VERKSTÆÐI ARKITEKTA ehf  
Guhnarssundi 5 - 220 Hlj. - sími: 565 9779 - email: aok@aok.is - www.aok.is

SÓLHLIÐ 20  
HEILBRIGÐISSTOFNUN VESTMANNAEYJA **10/12**

ADALUPPDRAÐTÚR mkv: 1:100  
grunnmynd 2.hæðar brunahönnun **0203**

hannað: -- teiknað: KE dags: 04.sept.2011

**A1** ATH! Öll mál eru í millimetrum. Öll vasatröð skal bera undir höndum.  
Málið ekki af teikningum, öll mál afhugið á staðnum.  
Öll árit og áritun teikningar, að hluta eða í heild, er háð skriflegu leyfi höfundar.