

606

SAMPYKKE I BYGGINGAÑEFLI

09-06-93

BYGGINGA- og TÆKNINGARFRÖNNINGARFRÉTTI VESTMANNNAEYJUM  
Flu = B.

Grunnmynd 1:50

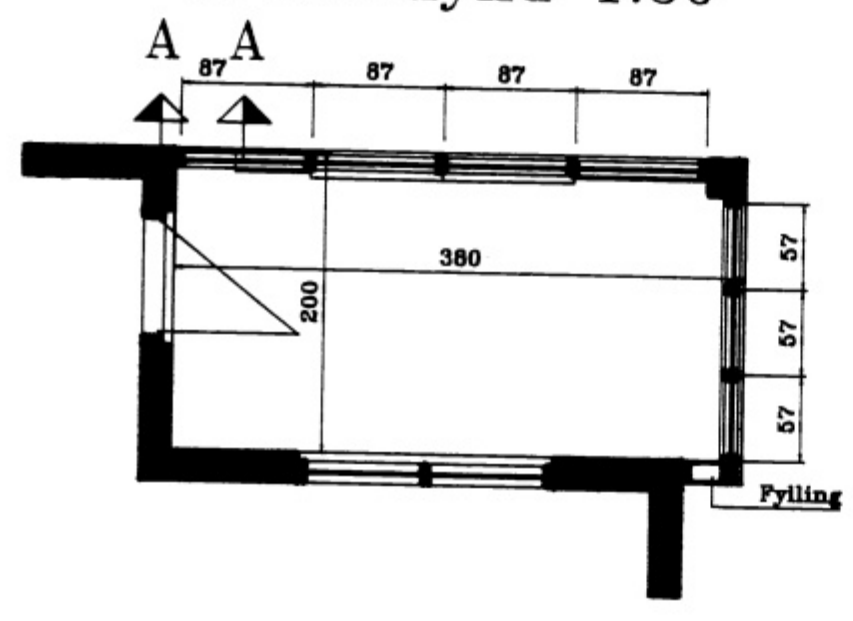

Snið 1:50

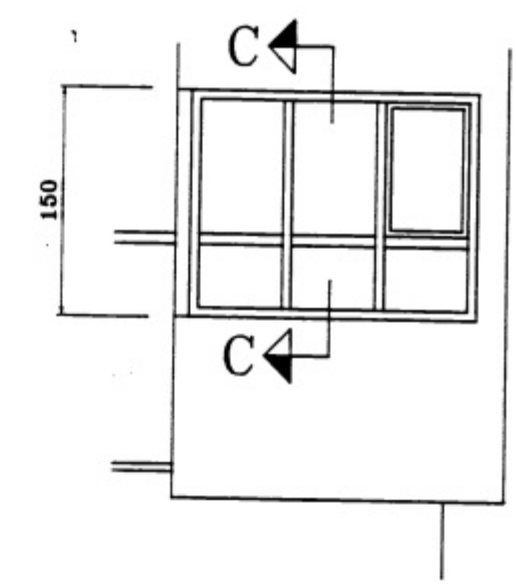

Snið í undir-, yfir og hliðarstykki

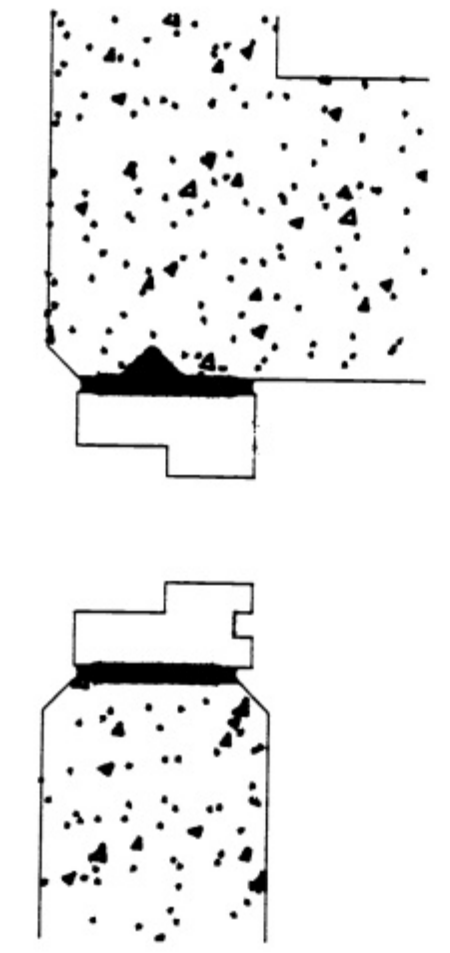

Gluggar boltist með múrboltum þvermál 10 mm lengd 14 cm c/c 50 cm  
 Milli timburs og veggjar komi undirlegg úr tjörupappa. Ekki skal hafa tréflýga meðfram gluggum, heldur WBP krossvið sem skal setja uppvið múrbolta. Mælt er með Upat múrboltum eða samsvarandi. Saga skal í sundur og fjarlægja ryðfrí rör. Nota skal gagnvarið timbur í glugga.

Snið A - A 1:10

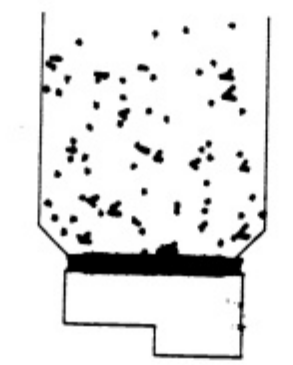

Flatarmál 7.6 m<sup>2</sup>  
 Rúmmál 19.0 m<sup>3</sup>

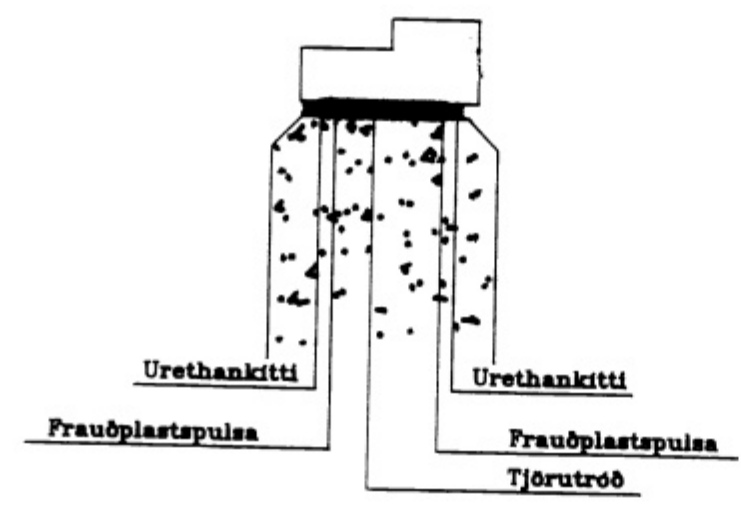

ÖLL MÁL ERU Í CM NEMA ANNAD SE TEKID FRAM	SIGHVATUR ARNARSSON, BYGGINGATÆKNIFR. HULDULANDI 48, 108 RVÍK. S-9134190
	SÓLHÚS
SAMP.	VERKEFNI SÓLHLÍÐ 21, VESTMANNNAEYJUM
DAGS. 20. MAÍ 1993	MÆLIKVARDI 1:100
	SIDA 2 AF 2