

SKÝRINGAR:
 Allt efni sem notað er í frárennisslagir þarf að vera vottað af Nýsköpunarmiðstöð Íslands í samræmi við byggingareglugerð og viðeigandi gildandi staðla, eins og IST/EN-65 og vera CE-merkt.

Allar frárennisslagir í grunnu eru PVC-plast og Ø100, Ø150 eða Ø200. Í kringum allar lagir skal fylla með minnst 150mm sandlagi og fylla síðan með frostfriu og burðarhæfu fyllingarefni. Lögn utan grunnvegga sé lögð á frostfriu dýpi og skal lögn vera sönduð undir og yfir og vandlega varðar fyrir öllum hvössum brúnum. Frá brunnum að götulögn eru notað PEH, PP eða Steinrör eftir því sem við á gagnvart lögnum sveitarfélagsins.

Vanda skal alla vinnu við við lagningu frárennisslaganna og gæta sérstaklega að því að bær hvíli á belgunum en ekki samskeytum og að undirlagið sé vel þjappað og burðarhæft. Ekki skal leggja lagir á frosið undirlag.

Regnvatnslagir eru Ø100 PVC jarðvatnslög og þjóna jafnframt tilgangi grunnvatnslagna. Niðurföll af plani og þakniðurföllum eru tengd regnvatnslögn. Gegnumstreymisniðurföll og niðurföll í blautrymum skulu vera hefðbundin niðurföll sem lokast þegar þau þorna. Stærð þeirra er 100x100mm með 70mm lengingu. Niðurföll á bílastæðum eru gerð fyrir þþunga umferð. Gölfrennur eru 100mm á breidd og þurfa að þola þunga umferð og búnað sandsiú.

Innanhúss eru pípur úr PP plasti, bil milli festinga á lárétum plastiðslum sé mest 10xD og 15xD fyrir útlöftunarleiðslur. D er ytra þvermál pípu. Lagir að tækjum, öðrum en VS, ofan gölfs eru Ø50-Ø70. Lagir innanhúss og milli hæða skal einangra með 25mm steinull og vefja með plasti eða nota hjóleinangrandi PP rör. Brunnar eru úr HD plasti og standa á burðarhæfum jarðvegi, umhverfis þá er fyllt með sandi. Fara þarf eftir fyrirmælum framleiðanda.

Sjá að öðru leiti almennar skýringar á teikningu nr. B-401

- SKÝRINGAR Á TÁKNUM Á TEIKNINGUM.**
- HRB Hreinsibrunnur, þvermál og gerð.
 - EV Eldhúsvaskur
 - ST Sturta
 - SKV Síkkvaskur
 - UP Uppþvottavél
 - VS Vatnssalemi
 - PV Þvottavél
 - GH Gólfhæð / Gólfkoti
 - GK Garðkrani
 - GN Gólfniðurfall
 - GN75 Gólfniðurfall með 75 mm vatnslás.
 - GNB Gólfniðurfall með lyktarlöku (blöðku) eða gegnumrennsli.
 - HL Handlaug
 - PNF Niðurfall frá þaki
 - NF Niðurfall
 - SN Svalaniðurfall
 - HP75 Niðurfall frá heiltum potti með 75 mm vatnslás.
 - F(n) Fallþipa nr. n.
 - J Lagnapípur úr steypujámi.
 - ST Lagnapípur úr steinsteypu
 - PVC Lagnapípur úr polyvinilkloríð
 - PP Lagnapípur úr polypropylen
 - PE Lagnapípur úr polyethylene
 - PB Lagnapípur úr polybutylene

- Skoðlögn
- Regnvatnslögn (og jarðvatn)
- Jarðvatnslögn

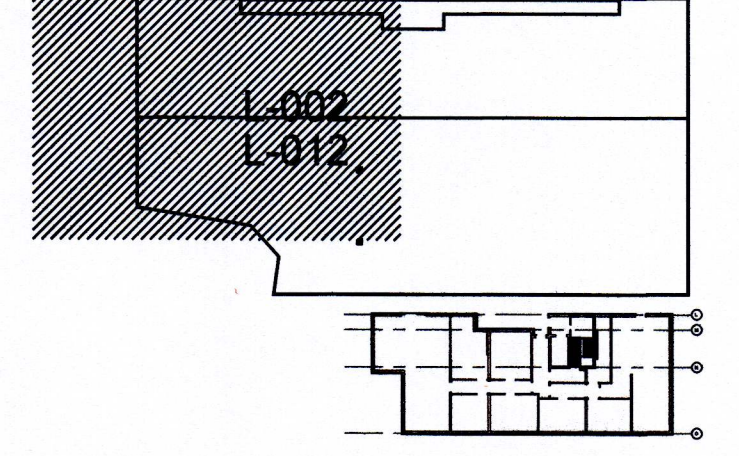

áv Lögn kemur á vegg
 ie Lögn kemur í einangrun
 ig Lögn kemur í gölfrauf
 ip Lögn fer niður
 pu pipulögn fer upp
 ul Lögn liggur upp við loft

NF-bílastæði
 Ø100 J fallstokkur

NF-bílastæði
 Ø100 J fallstokkur

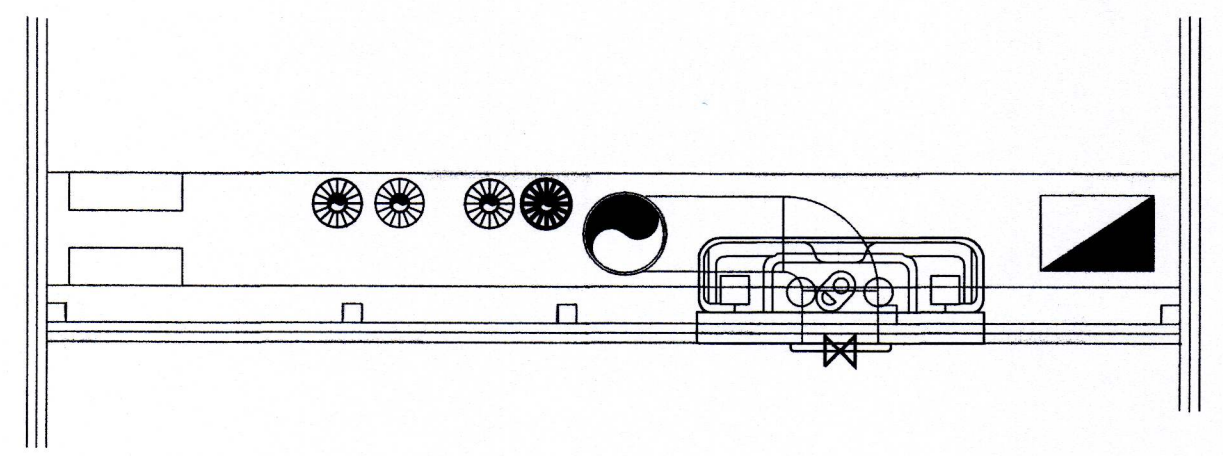

Sýnishorn af mögulegri uppröðun lagna í lagnarými.
 1:10

Br. Daga. Breyting. Hannað. Teikn.

HÚSEY
 Teikni- og verkfræðisstofa

Stínu-Sandvík 4,
 801 Selfoss,
 Sími 482-1738 / 898-9199
 Netfang: husey@husey.is

Áb.m. og Samiel Smári Hreggviðsson, Kt.: 200752-4659
 réttindi: Byggingarfulltrúingur, B.Sc.
 Vinnusíða: Austurvegi 4, 800 Selfoss

Vítangseil:
SÓLHLÍÐ 4 og 4a
Vestmannaeyjum

LAGNIR Hannað/teiknað: ssh
 Frávettulagnir í kjallara Yfirteiknað: ssh
 Grunnmynd

Samþykkt:
 Kt.: 200752-4659

Mælikvæði: 1:50 (A1) Dagsetning: 19.04.2021

Verknúmer: Teikn.nr.:
 20-871 L-012 Br.