

Söleyjargata 6 Byggingarlýsing húss.
 Sökkjar gætt og loftaplastur Steipt og jarnbundin. Milli veggja Steiplif og múradir. Utveggir eru einangradir og múradir að innan. Ad utan eru þeir einangradir og kladdir með steni kláðningu. Þak er fótubundin sperrupak með 5x15cm stóludum sperrum 25x10 furu kláðningu, þappa og þarufjarni. Gluggar eru furugluggar með tvöföldu gleri. Utiburdir harðviðarhurdir með tvöföldu gleri. Flataarmál Utveggja 210m² þar af gluggar 19m², hurdir 7m². Flataarmál þaka 141m² þar af útlafstada 18m². Bilgeymsla: Sökkjar utveggir og gólfplata Steipt og jarnbundin. Þak sperrupak: Sperrur eru 45x220mm

Kláðning 25x150mm furubord, laktupappi 2ektur og þarustál. Milli sperra 200mm þak-ull, rakasperruplast rafmagnsgrind og 13mm gipsþölu. Gluggar plastgluggar með tvöföldu gleri. Hurdir út á 2i og þak. Flataarmál Utveggja 210m², þar af gluggar 19m², hurdir 7m².
 Stærðir - netta - bruttó - Rúmmál
 1 hað - 92,3m² - 105m² - 336m³
 Kláðari - 44,5 - 105 - 97,9m³
 Samt hús - 136,8m² - 210m² - 432,9m³
 Bilgeymsla - netta - Bruttó - Rúmmál
 24,5m² - 80m² - 304m³
 Stærð lóðar 586,1m²

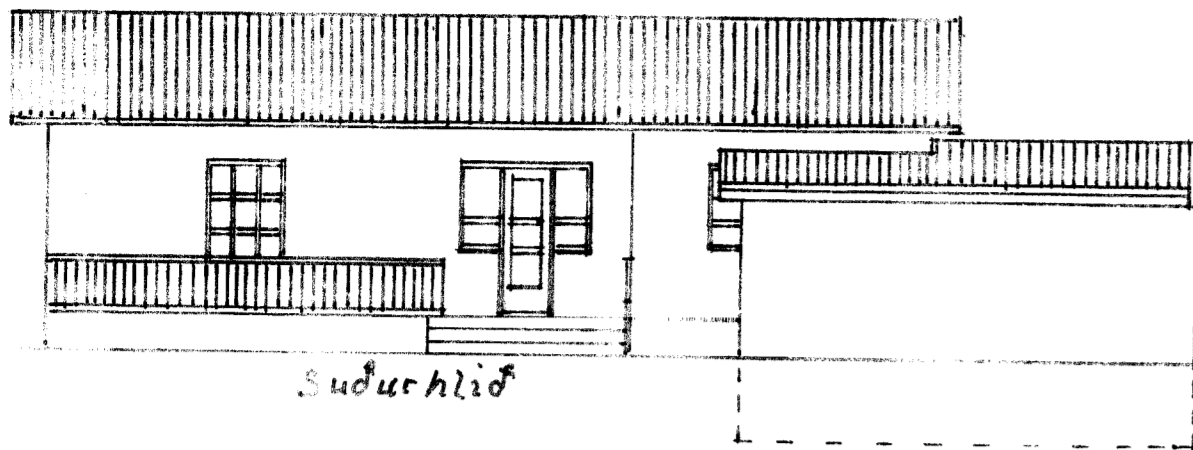

Sudurhlid

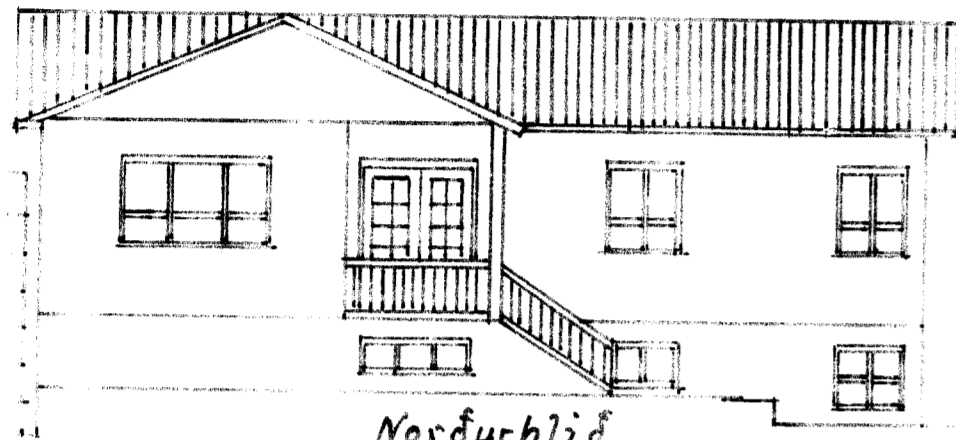

Nordurhlid

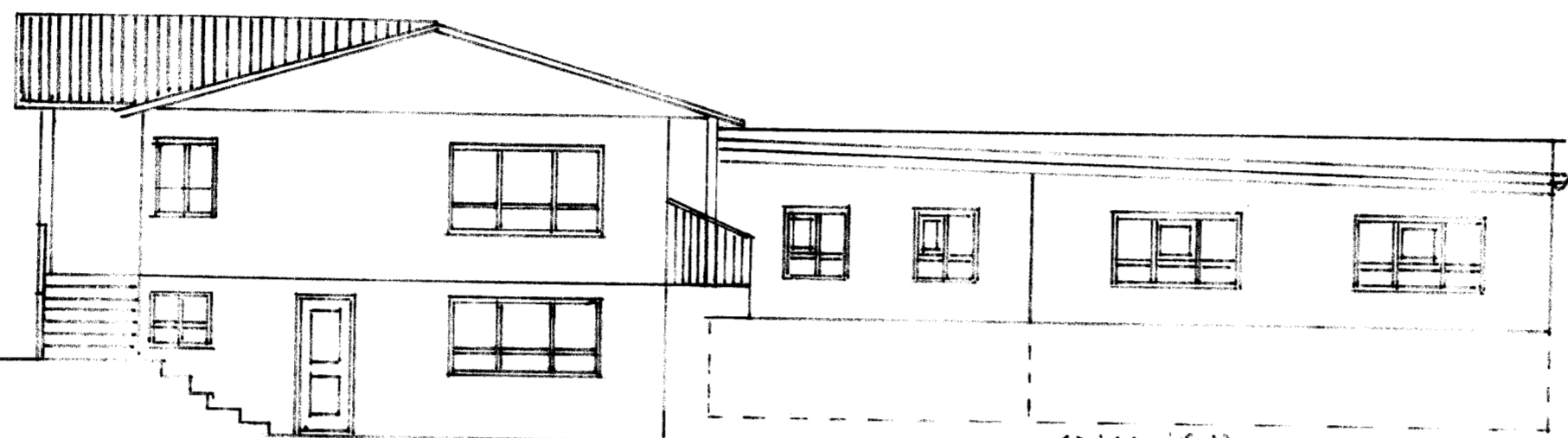

Vesturhlid

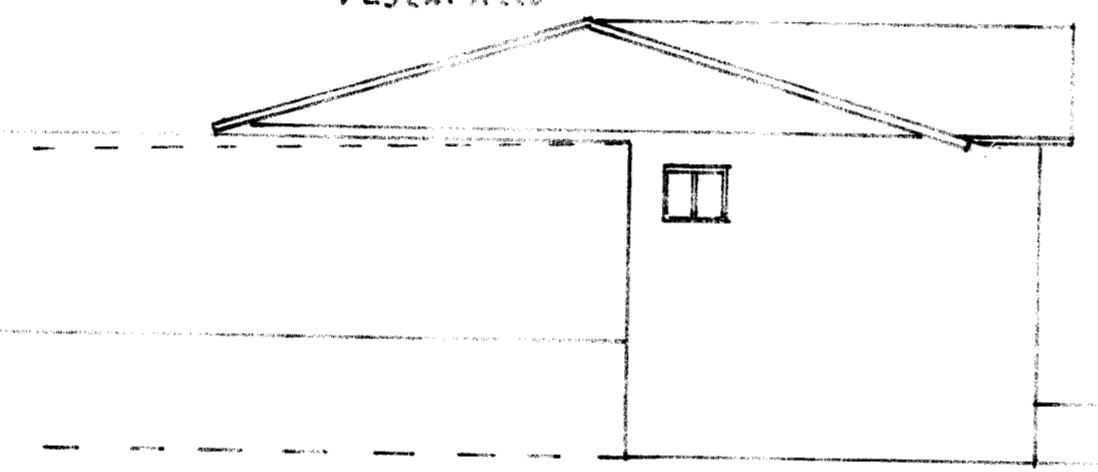

Austurhlid

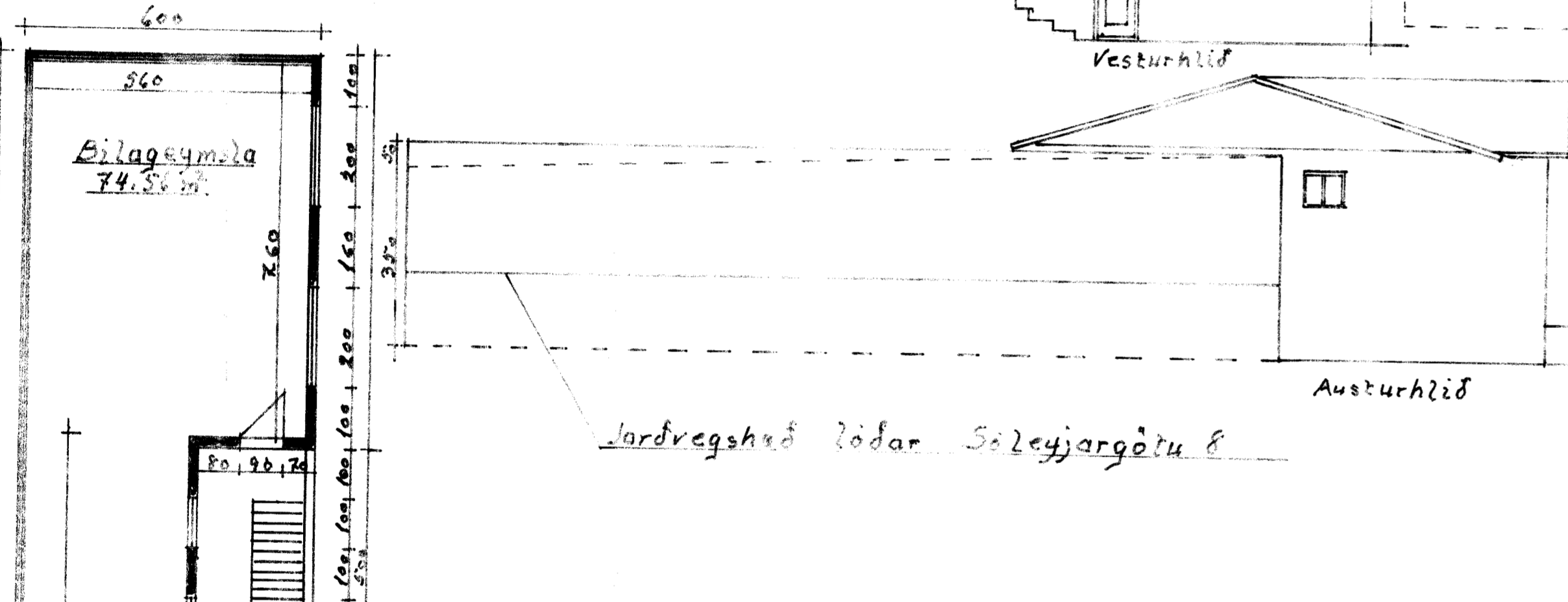

Bilgeymsla
74,56m²

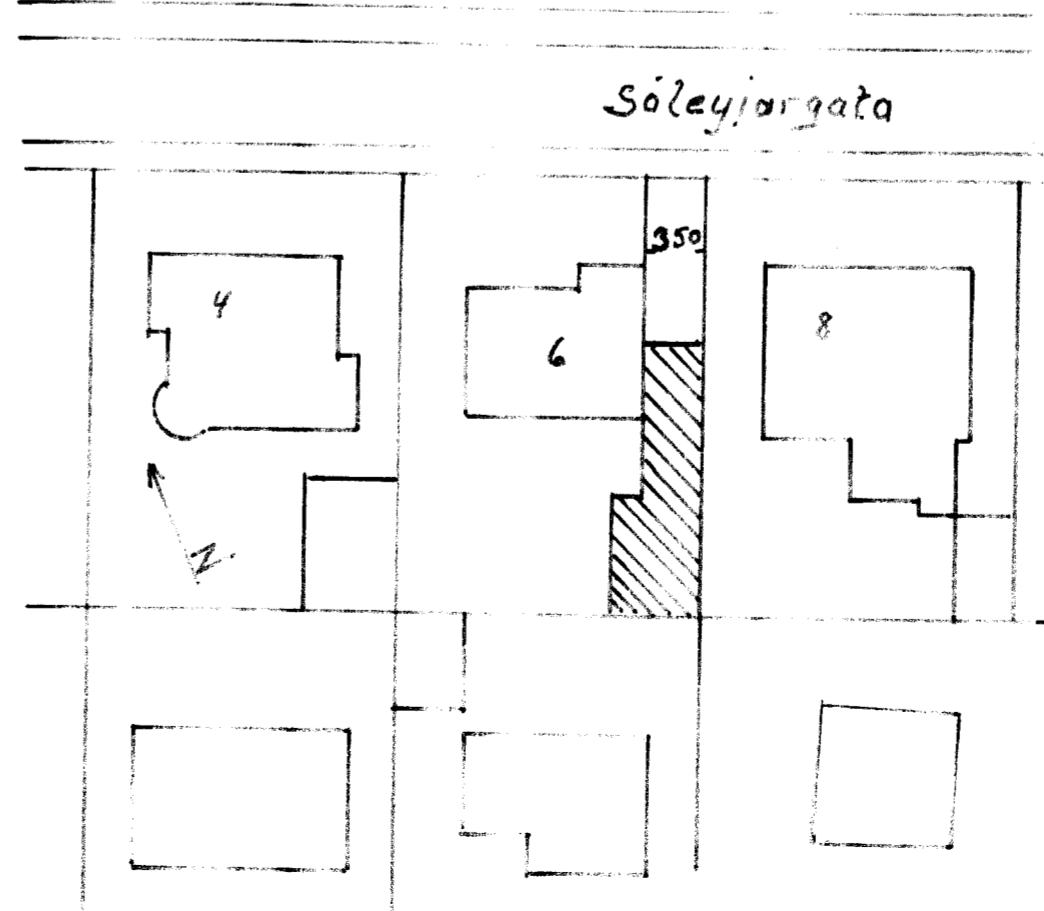
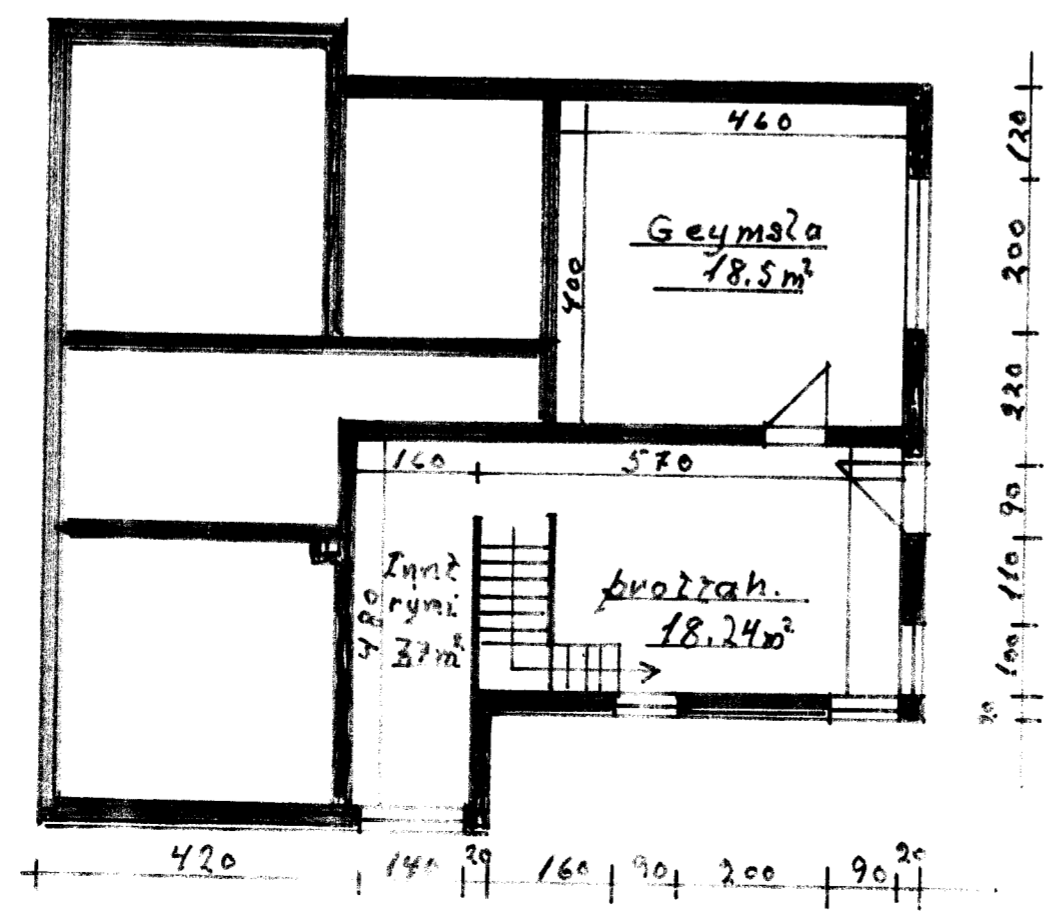
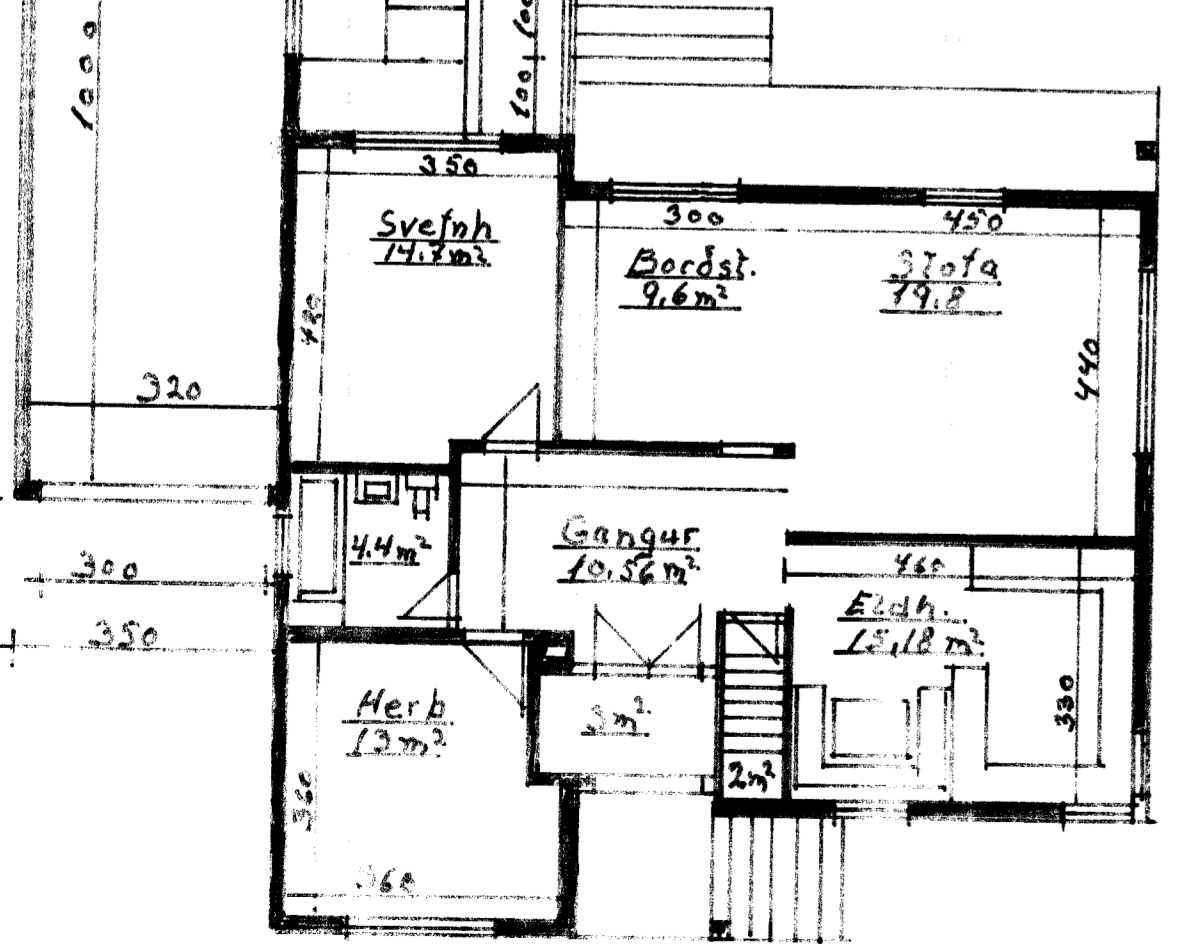
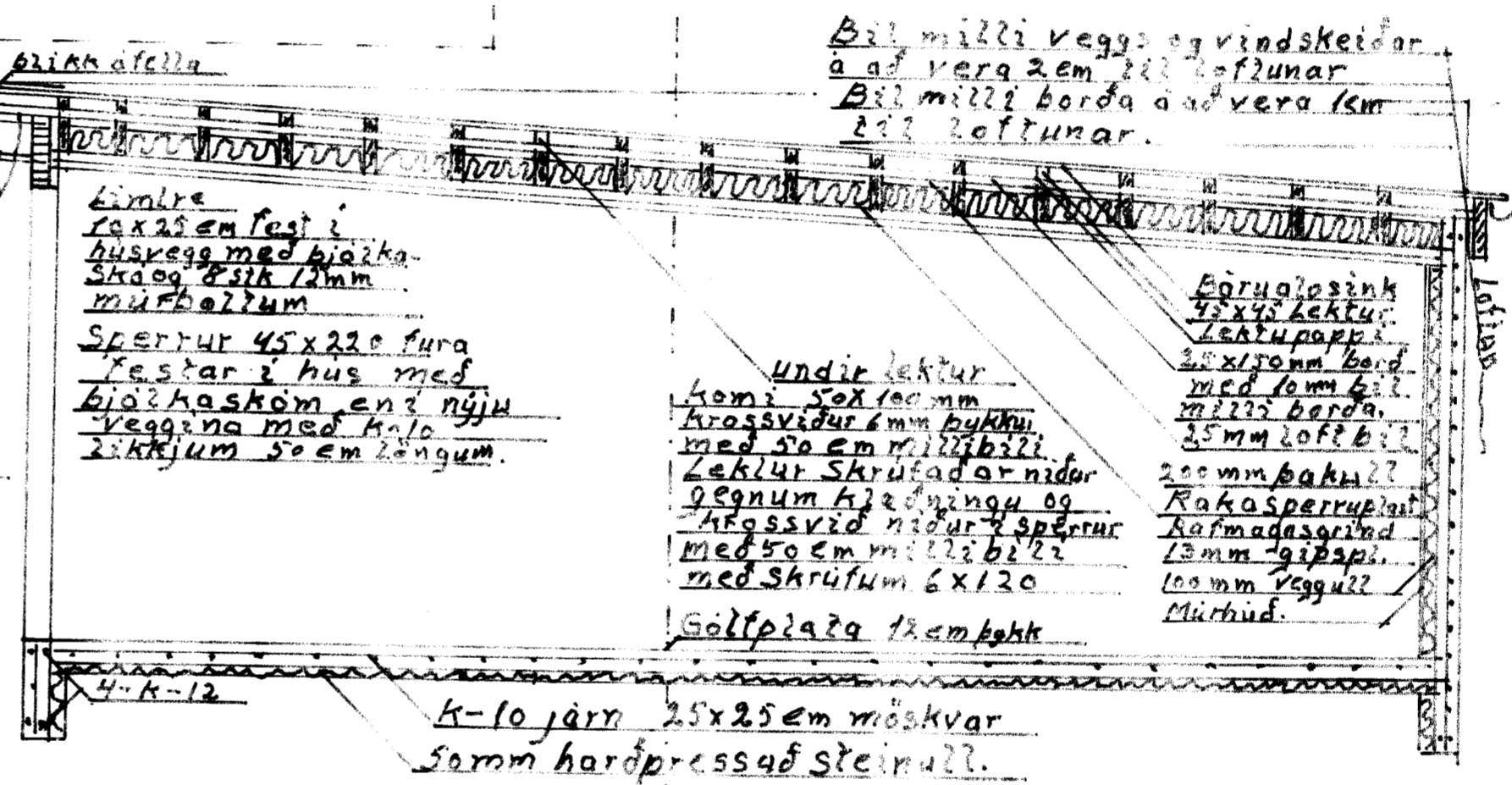

Kristján Magnúsdóttir
 Flöguvegur 74n.
 Agnir Gunnvörðsdóttir
 SÖLEYJARG. 8.
 Þessi innvið skýrning
 Fyrirgjafi 5
 Engillbar 14-5-31-2017
 Guðrúnur G. Ólafsdóttir
 Fjölugötu 7 - Vestmannaeyjum
 Málak
 1:100
 1:50
 1:500
 Sveifnd
 málak
 Teiknad
 1.útg.
 2017
 Söleyjargata 6.
 Bilageymsla.
 Agnir Gunnvörðsdóttir