

SMÁRAGATA 2.

VESTMANNAEYJUM.

5821

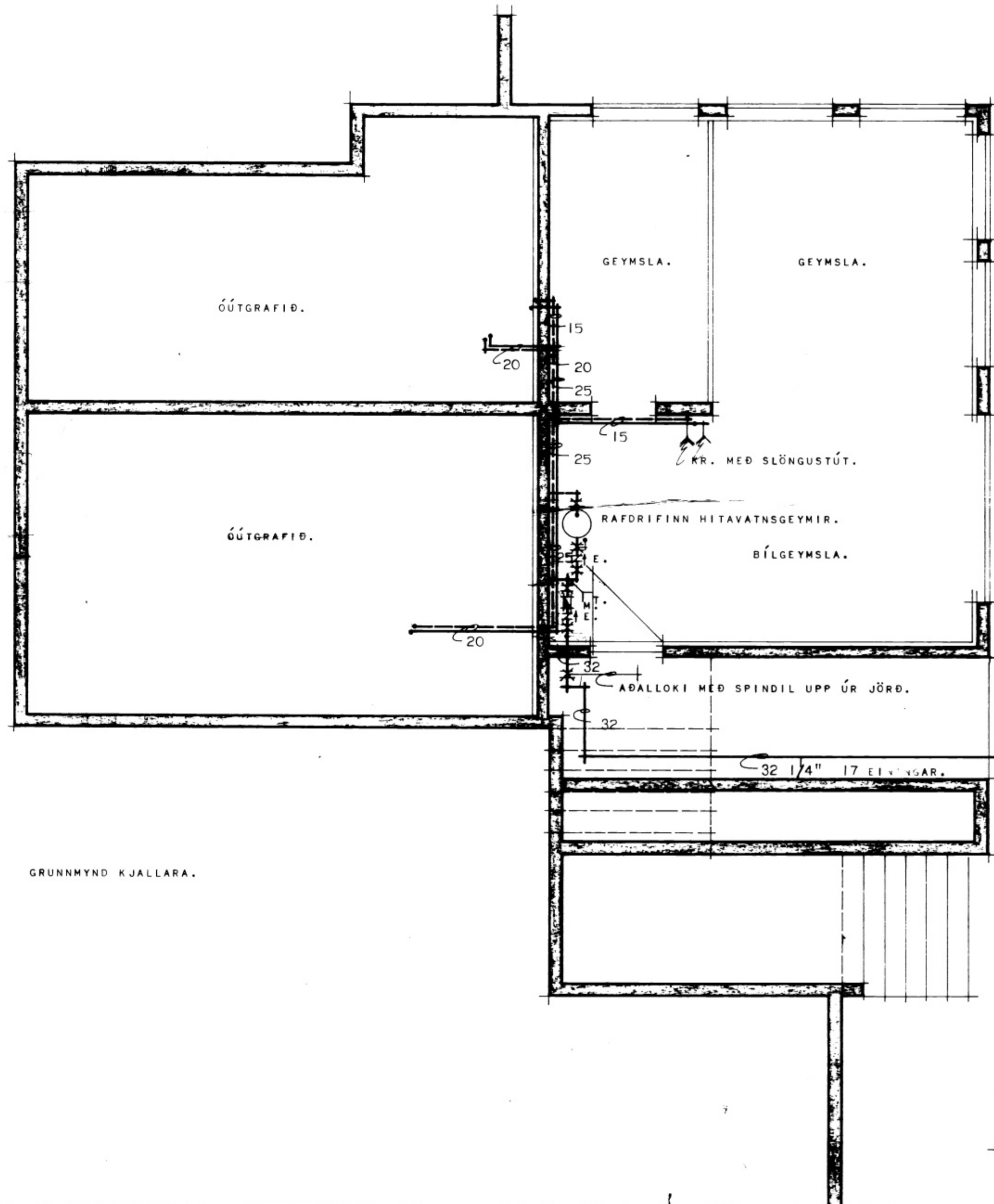

GRUNNMYND KJALLARA.

ATH.

KALDAVATNSPÍPUR Í GÓLFRAUFUM SKAL BÍKA MEÐ ASFALT PRIMER OG MEÐ HEITU ASFALTI. SÍÐAN VEFJA MEÐ STRIGA OG BÍKA AÐ LOKUM MEÐ HEITU ASFALTI.

KALDAVATNSPÍPUR MEIGA EKKI LIGGJA UNDIR GÓLFPLÖTU ÖÐRUVÍSI EN Í STEINPÍPUM EÐA ÖÐRU SAMBÆRILEGU.

VATNSLAGNIR SKAL EINANGRA MEÐ PLAST EÐA GLERULLARHÓLKUM. HVERJA LÖGN FYRIR SIG. ÞAR SEM HEITAR OG KALDAR VATNSLAGNIR LIGGJA SAMAN.

REIKNAD ER MEÐ Í ÁKVÖRÐUN PÍRUSTERA. AÐ MINNSTI VATNSÞRÝSTINGUR Í LÖGNinni SÉ 10 M. VATNSSÚLA OFAN VIÐ EFSTA TÖPPUNARSTAÐ.

EFNI OG FRÁGANGUR LAGNA SÉ Í SAMRÉMI VIÐ REGLUGERÐIR UM HEITAR OG KALDAR VATNSLAGNIR.

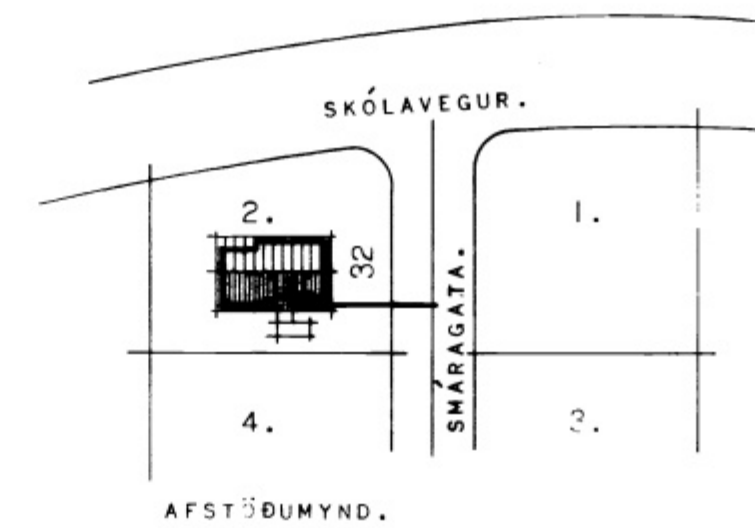

ATH. SKÝRINGAR. SJÁ TEIKNINGU NR. 2 AF 2.

HÚANÆÐISMÁLASTOFNUN RÍKISINS.	EINBÝLISHÚS. VERK.
VATNSLAGNIR. GRUNNMYND KJALLARA. MÁL 1:50. AFSTÖÐUMYND. MÁL 1:1000.	2045. BLAÐ NR. 1 AF 2. MAÍ 1972.