

Grunnmynd 1. hæð
1 : 100

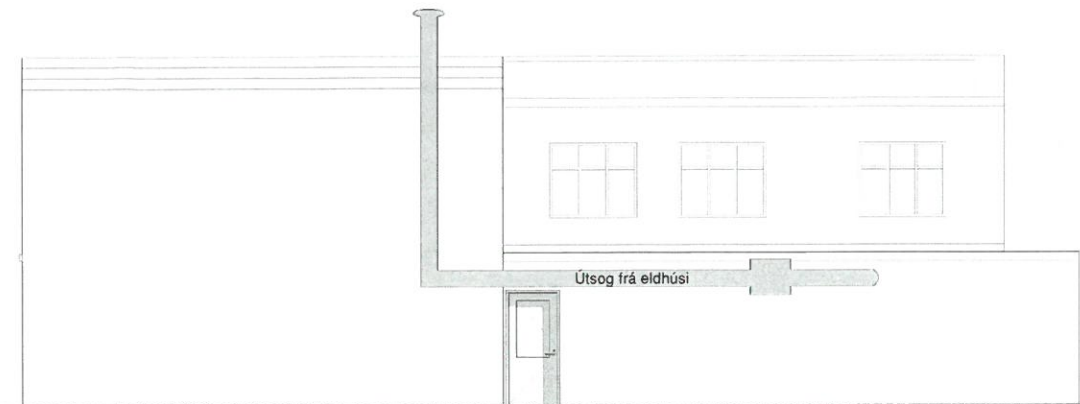

Suður
1 : 100

Byggingarlýsing:

Almennt:
Um er að ræða raunteikningar af Skólavegi 1, 900 í Vestmannaeyjum. Landnúmer L161265 og staðgreinir 8000-1-77230010. Húsið er byggt árið 1926 úr steinsteypu. Íp teiknistofa gerði nýjar teikningar af húsinu árið 2014.

Brunamáli:
Húsið er í notkunarflokki 2 og 3 eða íbúðir og veitingahús. Sá hluti sem raunteikning tekur til er notkunarlokkur 2, veitingahús. Veitingahús mun þjóna allt að 50 manns.

Brunahöflun á milli íbúða og veitingahúss er með REI90 steyptum veggjum og milliplötu.

Innan veitingahúss er eldhús brunahólfá frá öðrum rýmum með EI60 veggjum og EI2 30-CS200 hurðum.

Allar klæðningar eru í flokki 1.

Veggir eru almennt steyptir eða úr timbri með 2x13mm gipsi. Kællir/frysti rými er gert úr 150 mm steinullaryteiningum.

Öll loft eru klædd með gipsi.

Flóttaleiðir er um hurðar merktar á grunnmynd. Bætt er við hurð á suðurhlíð samkvæmt samkomulagi við eiganda af Skólavegi 3. Leiðarkerja skal flóttaleiðir með útljósi/útmerki.

Í húsinu skulu vera handslökkvitæki af víðurkenndri gerð. Við val og staðsetningu á handslökkvitækjum má leita ráðgjafar hjá eldvarnarefirliti og hafa ber hlidsjón af leiðbeiningum og reglum HMS. Handslökkvitæki skulu vera í samræmi við ÍST-EN3.

Setja skal staka reykskynjara. Reykskynjarar skulu vera minnst 1 stik fyrir 80m² skv. reglugerð. Hönnun gerir ráð fyrir fjölda reykskynjara samkvæmt grunnmynd.

Algild hönnun:
Um er að ræða eldra húsnaði sem skal aðlaga að kröfum eins og kostur er hvað varðar aðgengi og snyrtingar.

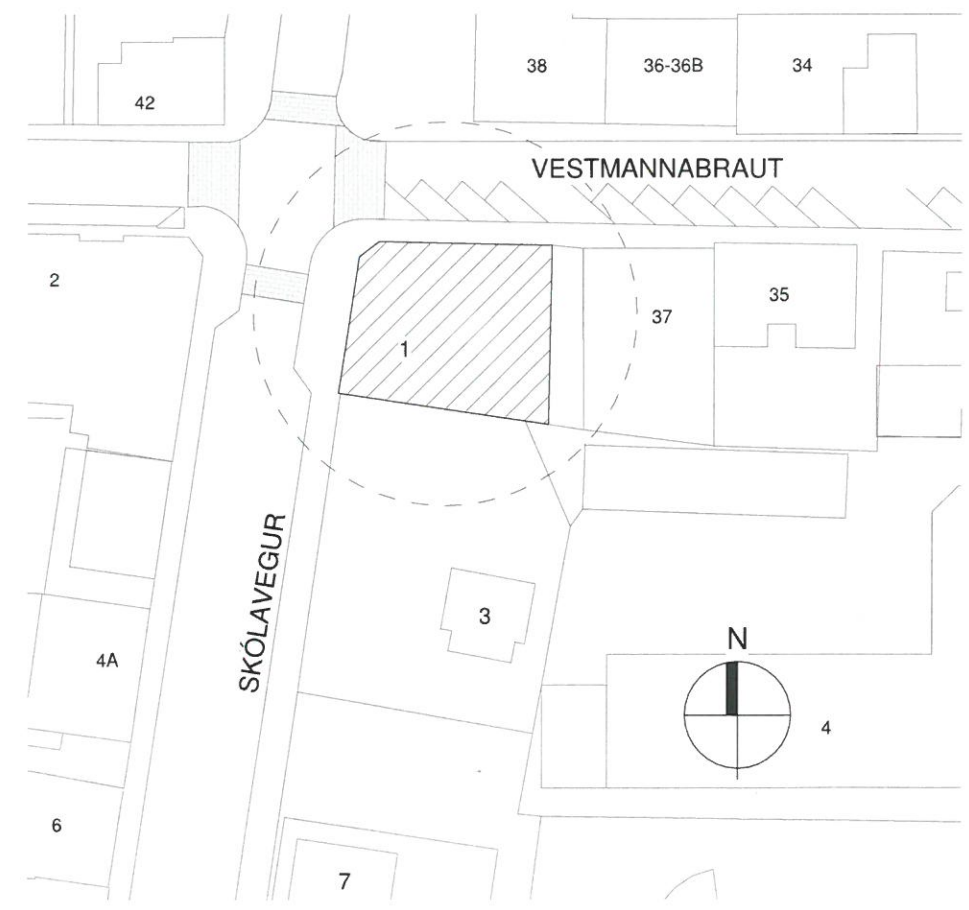

Yfirlitsmynd
1 : 500

Skýringar.

- ← Útgangur
- ← Rýmingarleið
- [R] Reykskynjari
- LR Loftræsting
- VLR Vélræn loftræsting
- HS Handslökkvitæki
- GN Niðurfall
- GSN Gegnumstreymisniðurfall
- BO Björgunarop
- HO Handklæðaofn
- HL Handlaug
- SV Skolvaskur
- EV Eldhúsvaskur
- K: 00,00 Kóti
- Inntök/tæknir. Inntök fyrir hitaveitu, vatnsveitu, rafmagn og síma
- ÖG Öryggisgler
- LR Reyklosun
- ÚT Útljós/útmerki
- R Rotþró/hreinsivirki
- FS Fellistigi
- REI / EI Brunamótstaða veggja / hurða
- - - Byggingareitur
- Bindandi byggingarlína
- Lóðarmörk

Tákn eiga ekki endilega við þessa teikningu

Öll mál eru í millimetrum, nema annað sé tekið fram.

Nr.	Breyting	Dagsetning	Yfirandi

VERKHEITI: Skólavegur 1 900 Vestmannaeyjar	TEIKNINÚMÉR: 101
VERKHLUTI: Aðaluppdrættir Grunnmynd/Útlit/Yfirlitsmynd	ÚTGÁFA: A1
Teiknað: Ólafur Tage Bjarnason	Bláðstærð: A2
Hönnuður: Bent Larsen Fróðason kt.141177-3469	Samþykkt: Bent Larsen
Hönnunarsjórni: Bent Larsen Fróðason kt.141177-3469	Samþykkt: Bent Larsen
Dagsetning: 11.04.24	Frumútgáfa: 11.04.24
VERKNR: 24-045	MKV: 1:100 1:500