

SKURÐUR A-A
MKV. 1:100

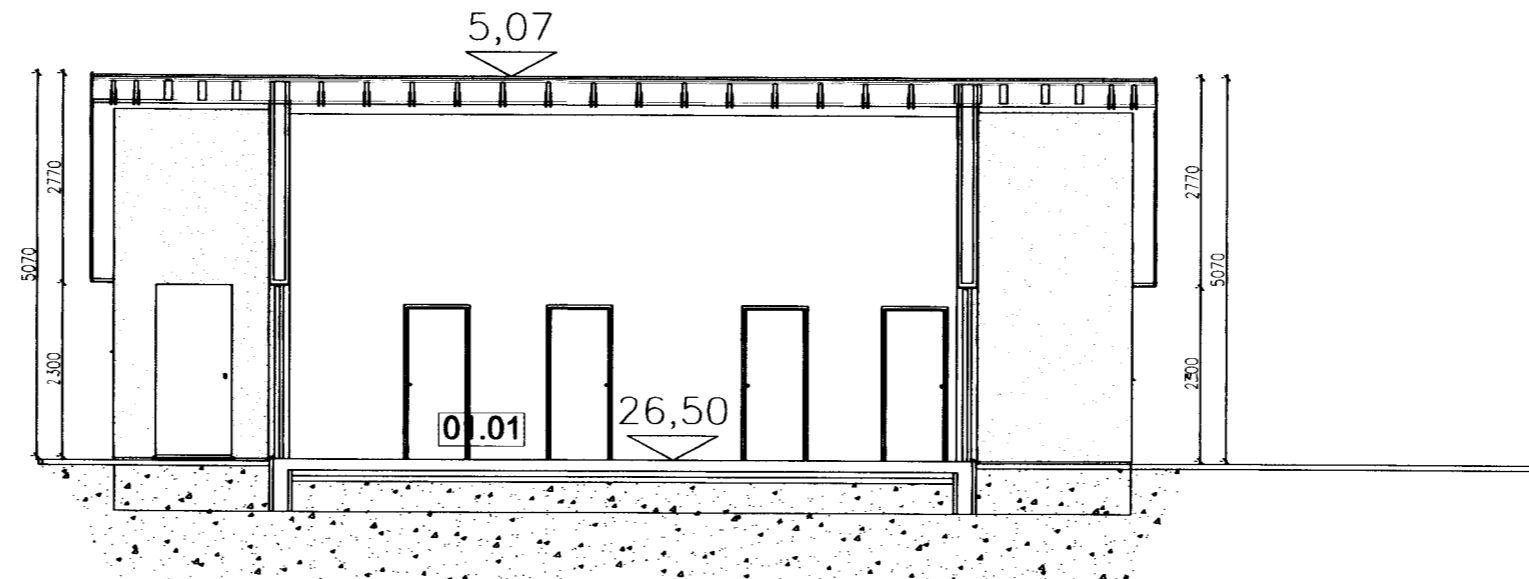

SKURÐUR B-B
MKV. 1:100

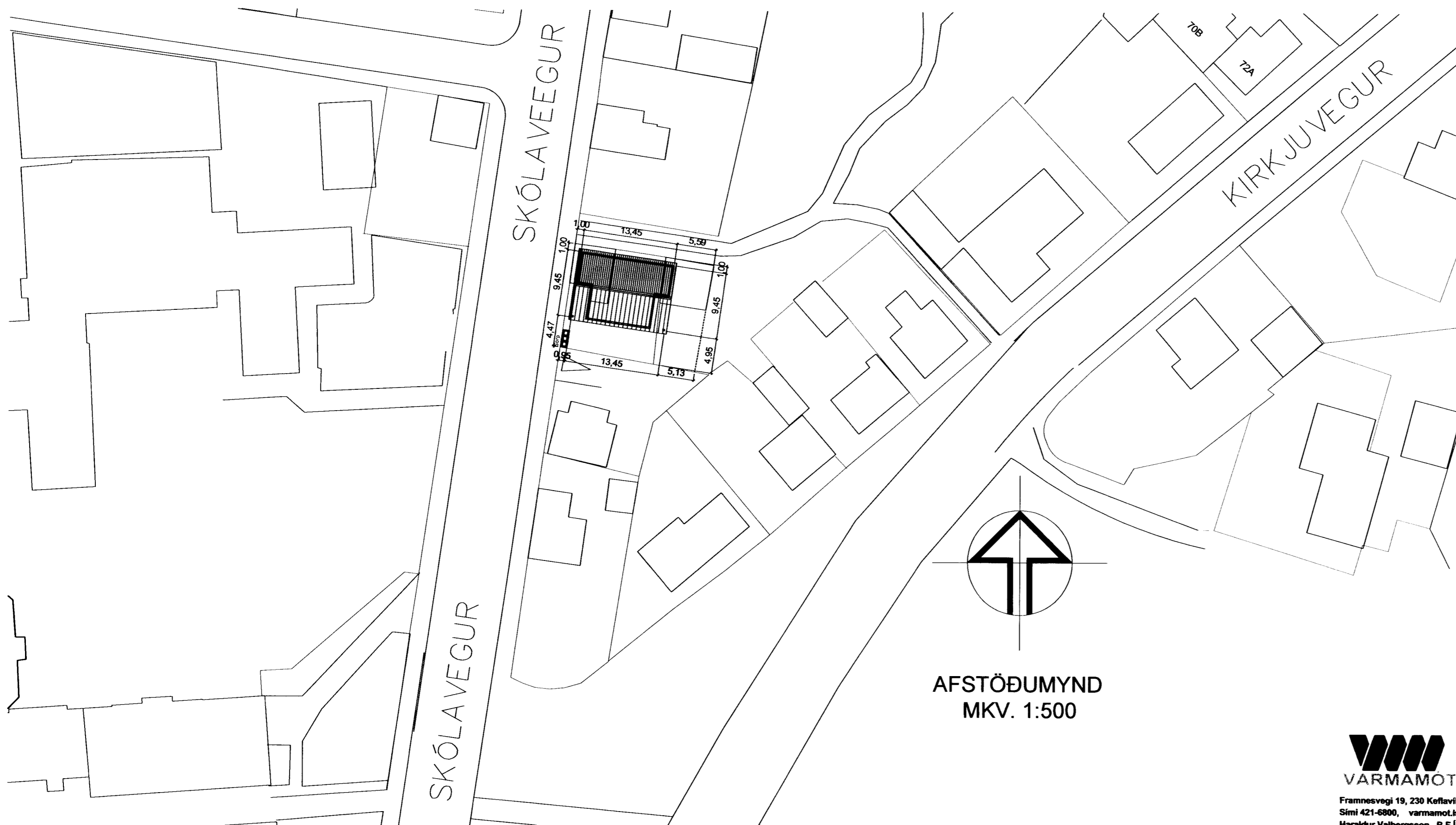

AFSTÖÐUMYND
MKV. 1:500

Sp. 2. 2. 2. 2.

SKÓLAVEGUR 41	
FLATARMÁL ÍBÚÐ	107,0 m ²
FLATARMÁL ÞAKRÝMIS	39,0 m ²
FLATARMÁL ALLS	107,0 m ²
RÚMMÁL ÍBÚÐAR	378,5 m ³
RÚMMÁL ÞAKRÝMIS	35,1 m ³
RÚMMÁL BOTNFLATAR	21,4 m ³
RÚMMÁL ALLS	435,0 m ³
FLATARMÁL LÓÐAR	300 m ²
NÝTINGARHLUTFALL	0,35
BÍLASTÆÐI	0 STK.

BYGGINGARLÝSING:

HÚS:

HÚSIÐ ER STAÐSTEYPT Í EINANGRUNARMÓT. BOTNPLATA ER STAÐSTEYPT. AÐ UTAN ERU ÚTVEGGIR ÞÚSSAÐIR. AÐ INNAN ERU ÚTVEGGIR KLÆDDIR MEÐ GIPSPLOTUM. ALLIR LÉTTIR MILLIVEGGIR ERU BYGGDIR UPP MEÐ BLIKKSTÖÐUM. EINANGRADIR MEÐ LÉTTULL (JAFN ÞYKK OG VIÐKOMANDI VEGGUR) OG KLÆDDIR MEÐ GIPSPLOTUM. LOFT ER KLÆTT MEÐ LOFTAGIPSPLOTUM. ÞAK ER HEILKLÆTT MEÐ 25X150MM BORDAKLÆDNINGU Á SPERRUR. ÞAKIÐ ER KLÆTT MEÐ BÁRUDU ALÚSINKI Á ÞAKKAPPA. UNDIR ÞAKKANTA ER KLÆTT MEÐ VIÐHALDS-LÉTTUM PLOTUM. ÞAKRENNUR ERU INNFELDAR. ÞAKULL ER OFANÁ LOFTAKLÆDNINGU Á MILLI SPERRA. LOFTA SKAL ÖLL SPERRUBIL MEÐ 2 X 40 MM LOFTUNARRÓRUM, Í BÁÐA ENDA. INNTÖK ERU Í GEYMSLU. ALLAR LAGNIR SKULU VERA INNI VEGGJUM ÞAR SEM ÞVÍ VERÐUR VIÐ KOMIÐ. BYGGINGIN SKAL BYGGÐ SKV. GILDANDI STÖÐLUM OG REGLUGERÐUM, ÁSAMT GÓÐRI VERKKUNNÁTTU.

EINANGRUN:

SÖKKLAR - PLASTEINANGRUNARMÓT 50MM INNAN OG 50MM UTAN. BOTNPLATA ER EINANGRUÐ MEÐ 100MM PLASTEINAGRUN. ÚTVEGGIR - PLASTEINANGRUNARMÓT 50MM INNAN OG 50MM UTAN. ÞAK ER EINANGRUÐ MEÐ 220MM ÞAKULL. ALLT GLER ER K-GLER, MEÐ 12MM LOFTBIL OG 9MM Í LAUSAFÖGUM

KÓLNUNARTÖLUR:

BOTNPLATA	U-0,3
ÚTVEGGIR	U-0,4
ÞAK	U-0,2
HURÐIR	U-3,0
GLUGGAR	U-2,0

LÓÐ:

LÓÐ ER TYRFT OG BÍLASTÆÐI ERU STEYPT EÐA HELLULÖGÐ.



VARMAMÓT
Framnesvegi 19, 230 Keflavík
Sími 421-6800, varmamot.is
Haraldur Valbergsson B.F.I.
Kennitala: 290162-5999

Skólavegur 41, 900 Vestmannaeyjum

Verk.				
AFSTAÐA, SKURÐUR OG SKÝRINGAR				
Hann.	HV.	Telkn.	GG	Mkv. 1:100 / 1:500
Samb.		Dags.		Telkn.nr.
		17.12.2011		F107.11.01-02