

Skólavegur 14 bíla og
 takja geymslur.
 Byggingarlýsing:
 Sökklaft, gólfplötur úl og inn-
 veggir er sleipt og járnbundin
 þak: Limtrebitar, koma í
 seramíðaða bjálkaskó sem best
 í hverri sko. Sperrur 45x220mm
 festar við limtre með vinklum
 en veggir með líkkjum sem koma
 yfir sperrur og ofan í sleipu.
 Klættir á sperrur með 25x150

furu, þakpappa og glasínki.
 Husid er einangraðadúlan með
 100mm veggull inni grind.
 200mm þakull milli sperra
 og 100mm sökkulull undir
 gólfplötu. Husid er klætt ulan
 með Meg plötum og lofttrastri
 limburgtend undir plötur.
 Nedan á sperrur kemur rakaserra
 rafmagnsgrind og gipsplötur
 yfir gólfveggir kemur á fella
 lítlukunar og þakklængar.
 Flötarmál úlveggja 136m²
 þakplötur 108m² þakplötur 108m² þakplötur 108m²
 og þakgluggar 1.8m²

Figur 5-15

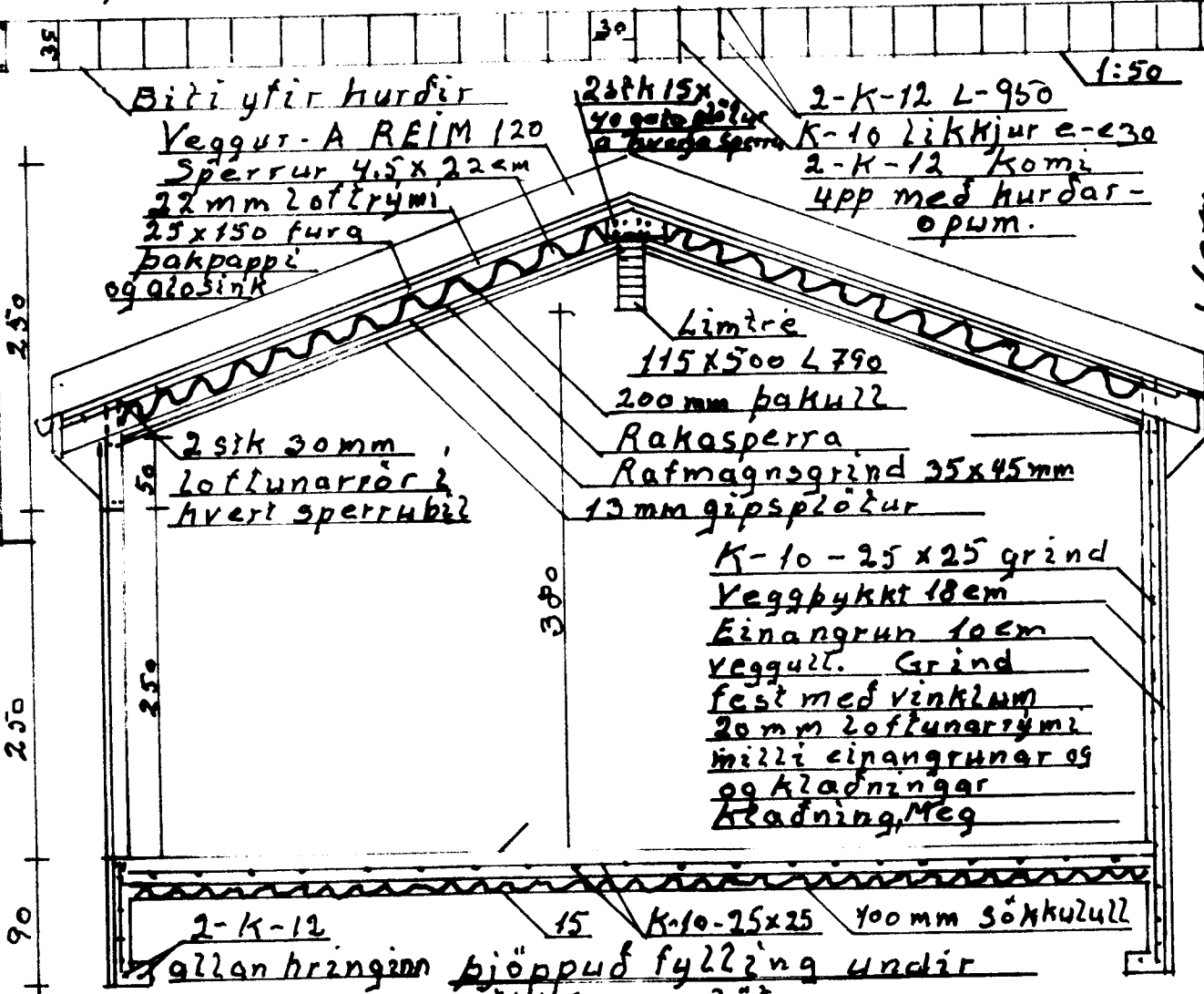
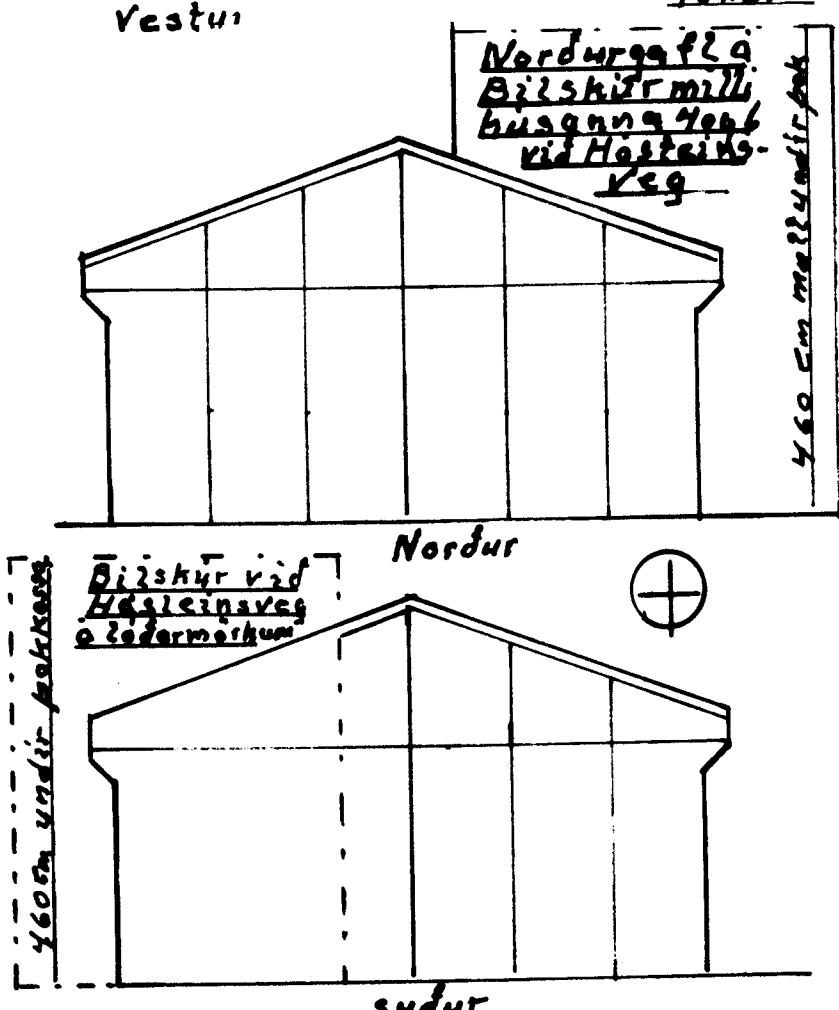
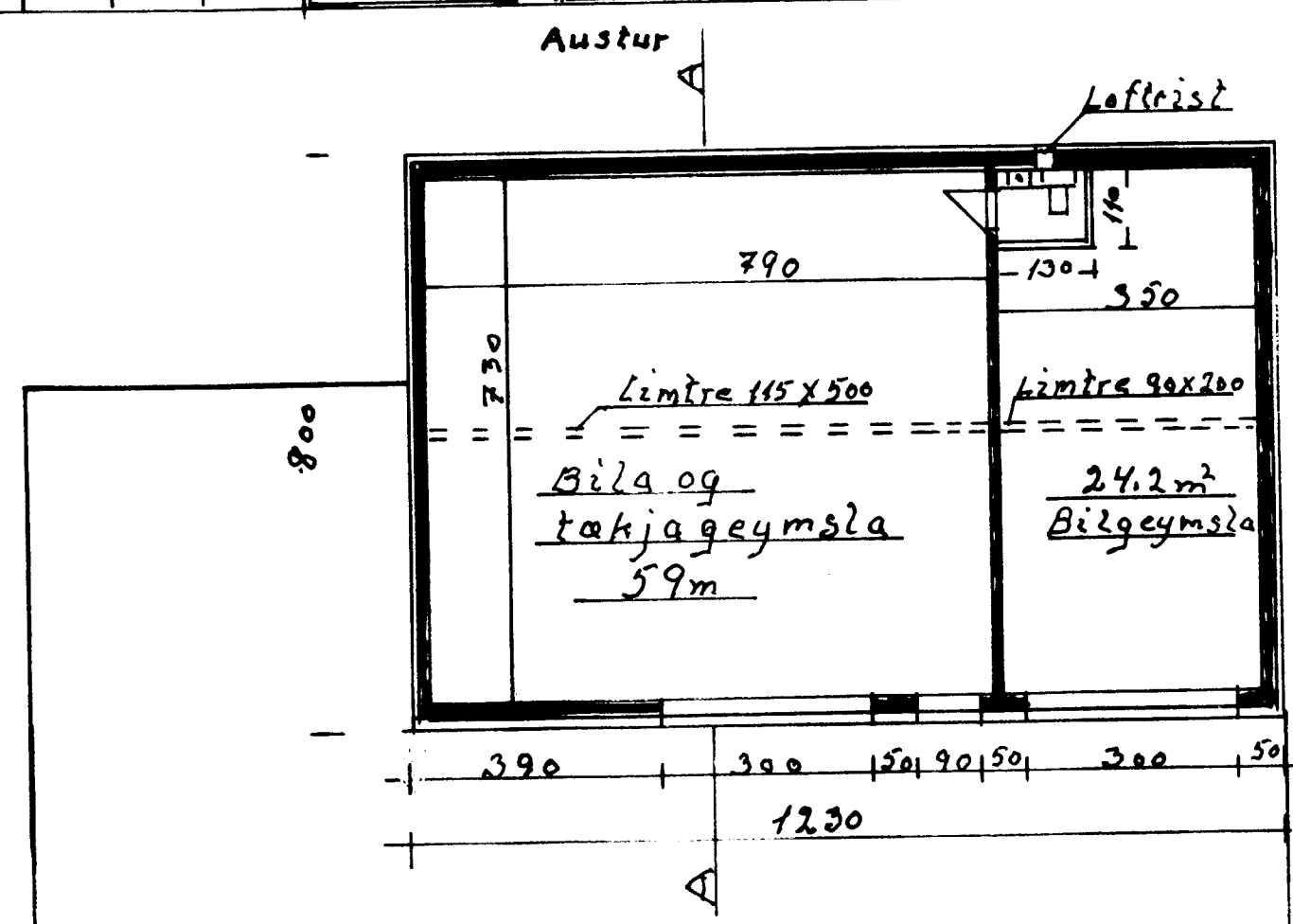

Stardir. Nettamí bruttú Rumma
83,2m² - 98,4m² - 99,4m²
Stard lóðar 496m²

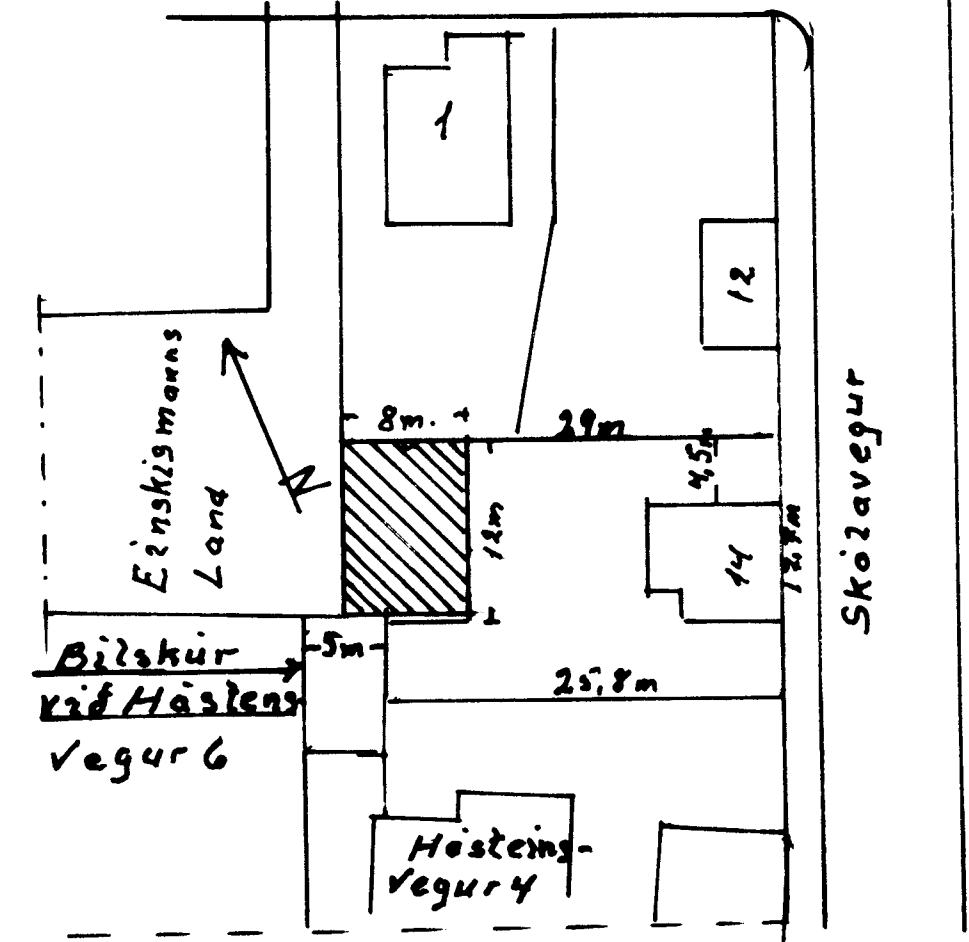
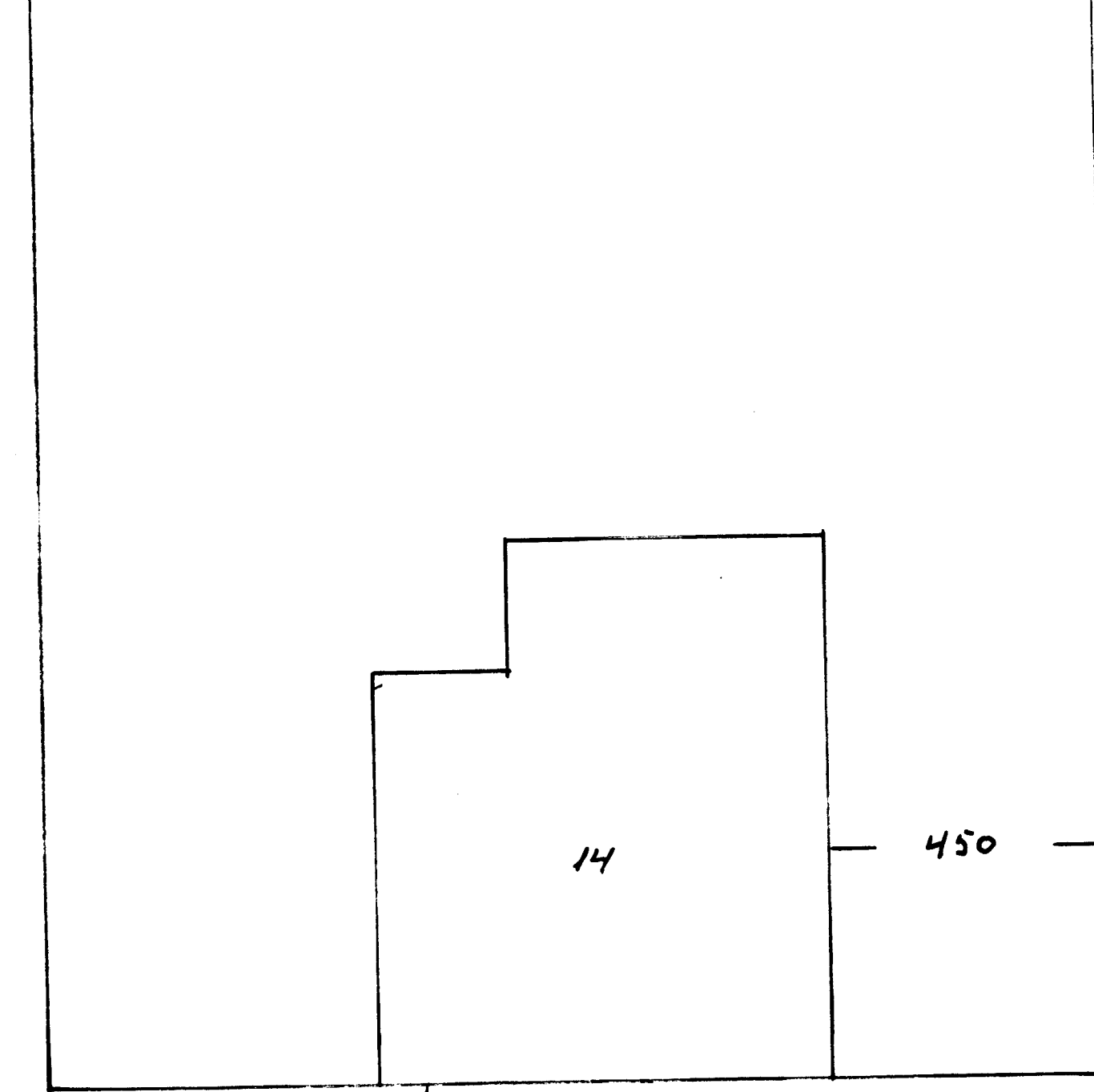
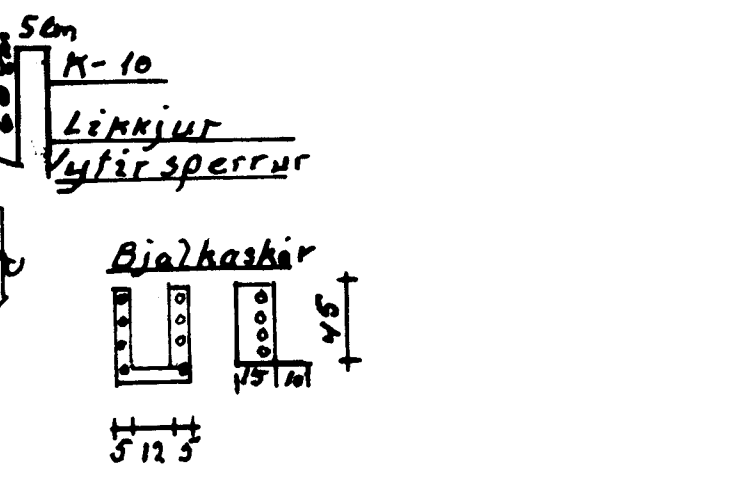

Mazik
1:100
1:50
1:500
Ónefnd mál
2cm

Teiknad
1 ágúst
2015

Skólavegur 14.
Bilskúr.
Grunnmynd, útlit
þverskurður A-A og
afstöðumynd

Agúst Flóeggerðsson