

Sigurður ánn Sig

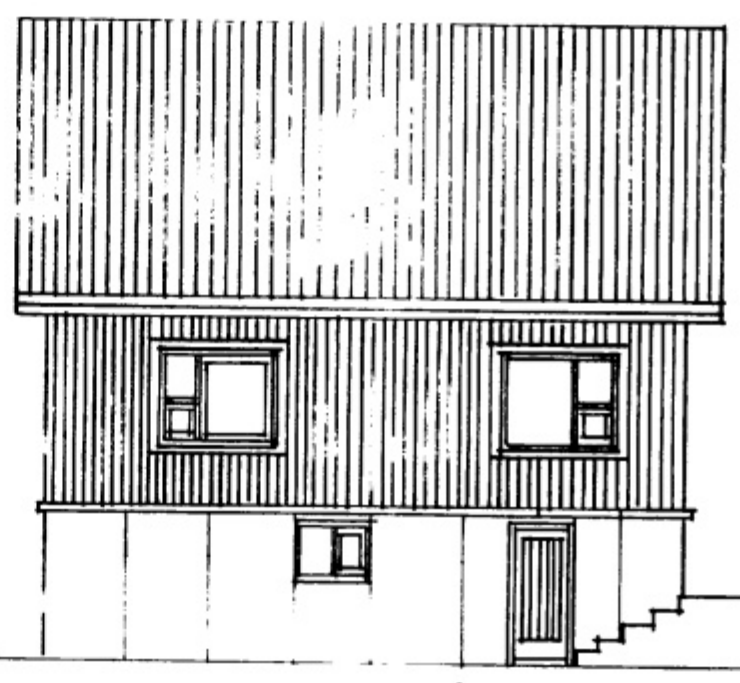

Vesturhlid.



Austurhlid

Efri hæð og rís er timburhús (forskalað) Kjallaraveggir og gólfplata steinsteipt

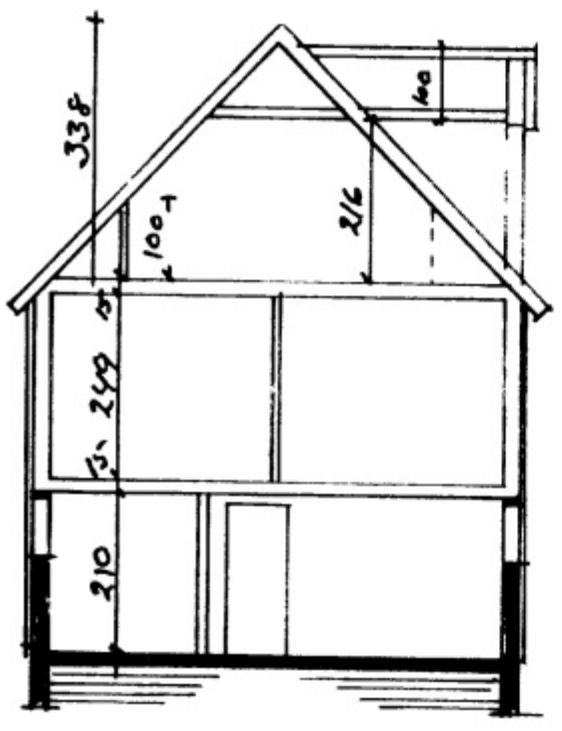

Sudurhlid

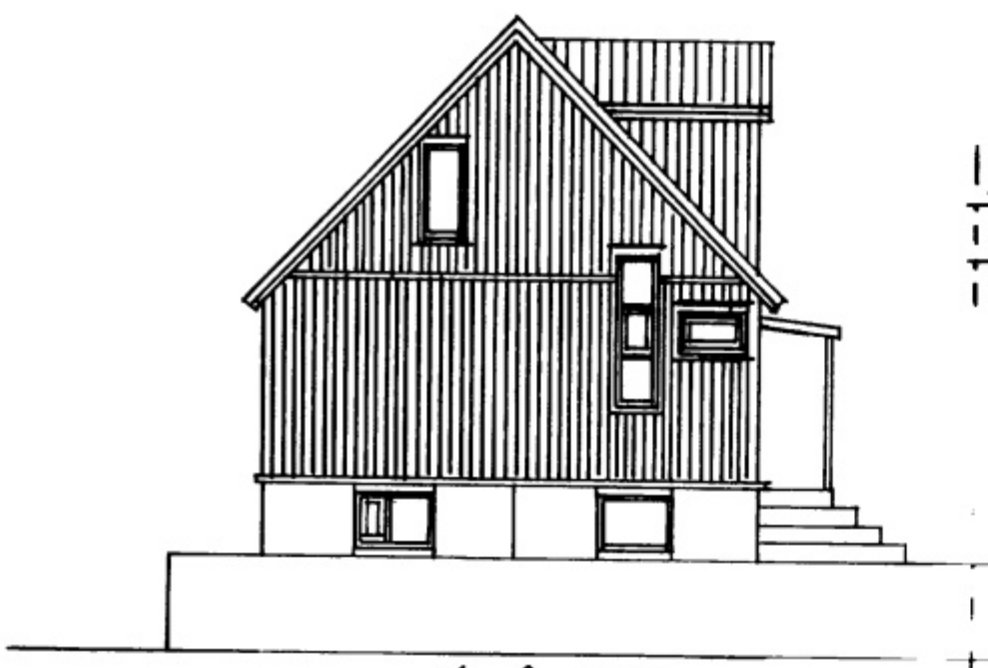

Norðurhlid

Rishaf
Gólf

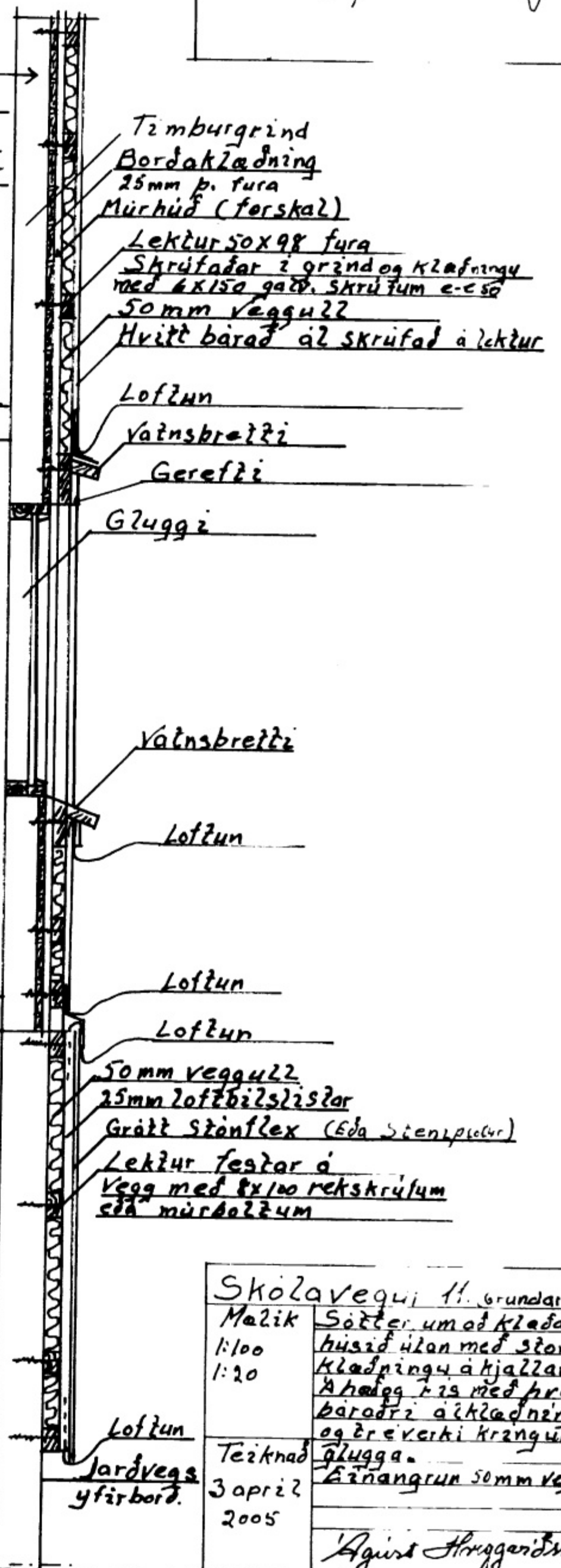

- Timburgrind
- Bordaklæðning
- 25mm þ. fura
- Múrhlid (forskala)
- Lektur 50x98 fura
- Skrúfadar 2 grind og klæðningu með 6x150 gæð. skrúfum e-e50
- 50mm veggull
- Hvitt barad á skrúfad á lektur
- Lofun
- Vátnsbretti
- Gereffi
- Gluggi
- Vátnsbretti
- Lofun
- Lofun
- 50mm veggull
- 25mm loftbilslistar
- Grátt stöflox (Eða stöflox)
- Lektur festar á vegg með 8x100 rekkrúfum eða múrdalzum

1. Hæð.
Gólf

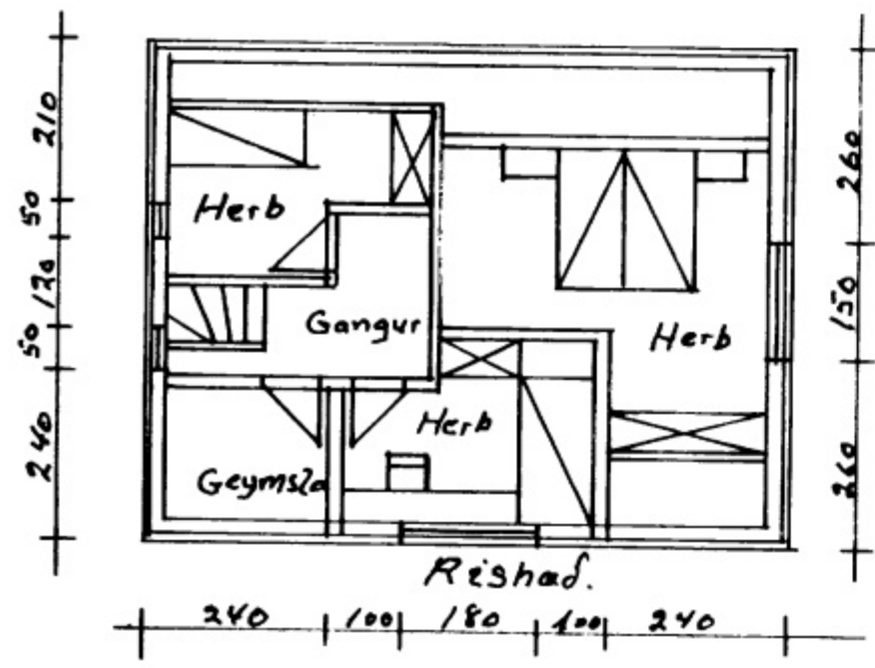
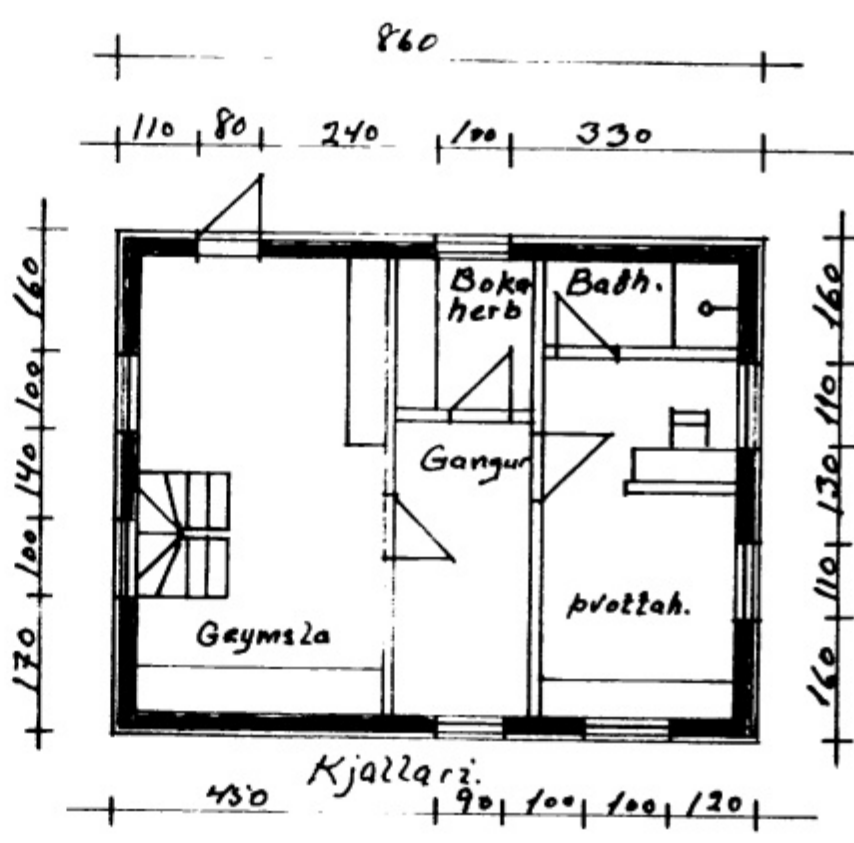
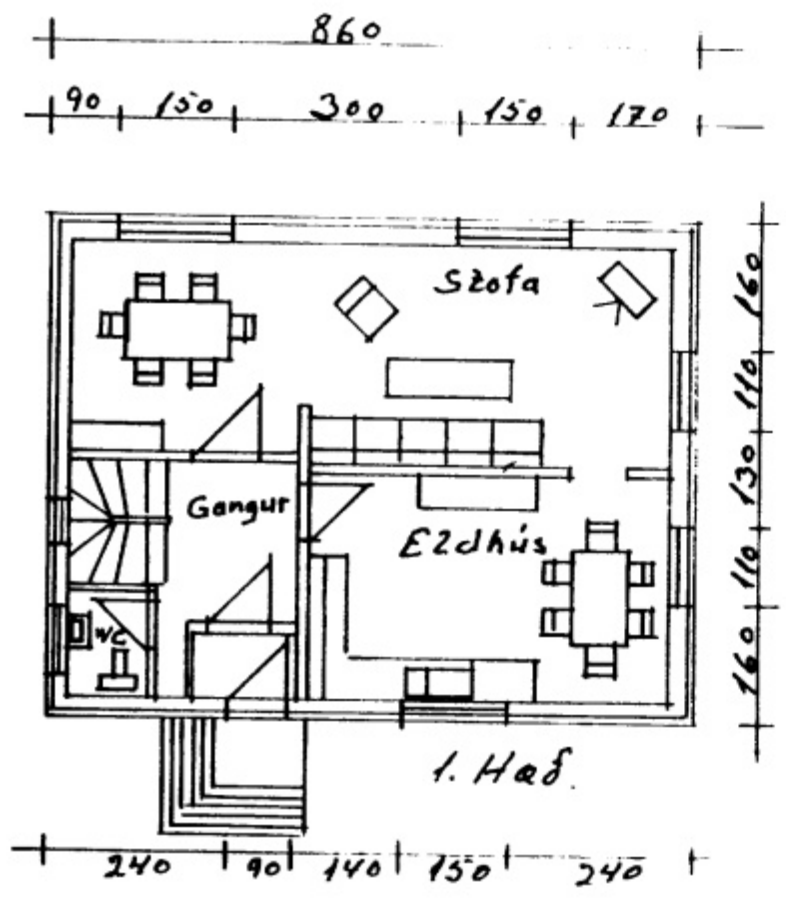

Skólavegi 11. Grundarbrekka	
Málak	Sættir um að klæða húsið utan með stöflox
1:00	Klæðningu á kjallara.
1:20	Athafag rís með þriðri baradri á klæðningu og 2 reirki krangum
Teiknad	glugga.
3 apríl	Efnangrun 50mm veggull.
2005	
Agúst Þruggardóttir	

Kjallaragólf