

álg. 2 á 87

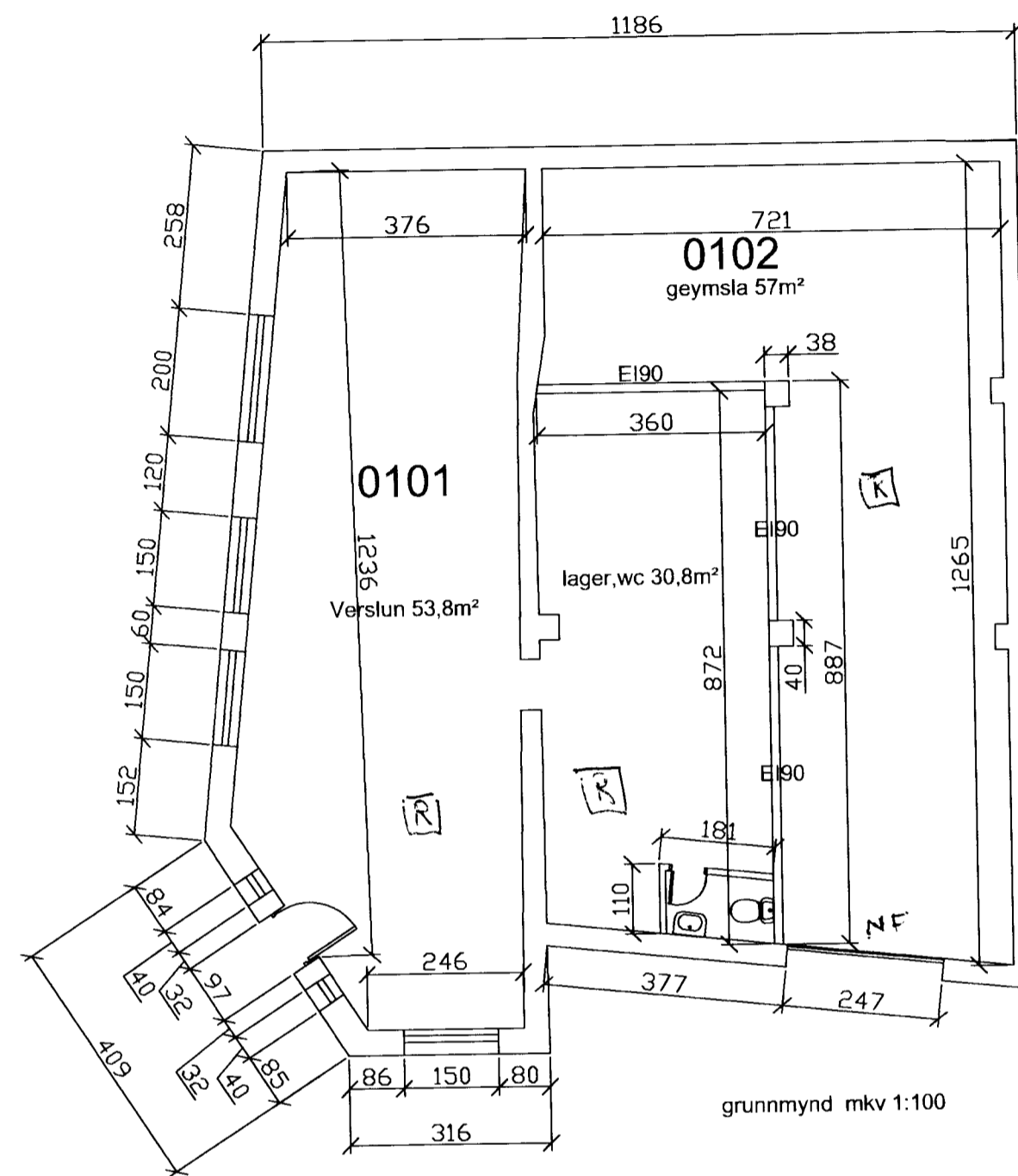

grunnmynd mkv 1:100

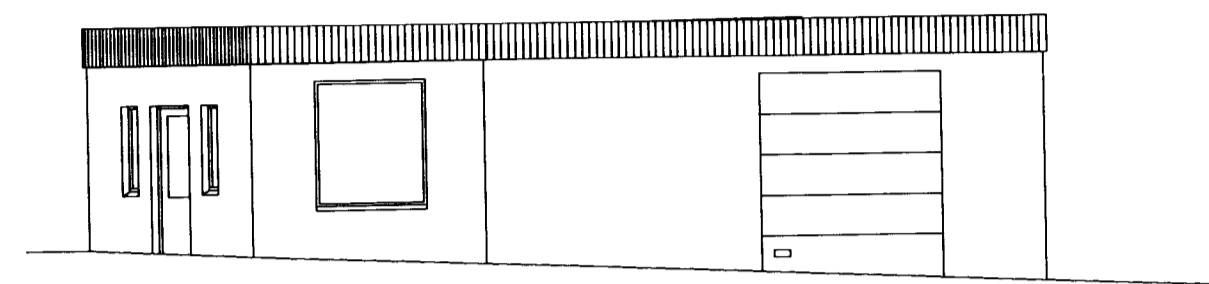

útlit austurhlíð mkv 1:100

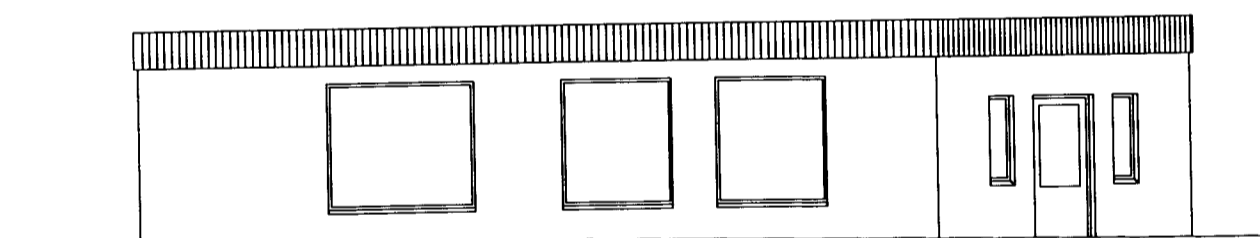

útlit suðurhlíð mkv 1:100

Skýringar:

Húsnæðið að skildingavegi 16 er steinsteypt með steniklæðningu að utan. Þakplata er steinsteypt með ábræddum pappa. Útihurð og vóruhurð eru úr áli, gluggar eru úr timbri.
 Verið er að skipta húsnæðinu upp í tvö aðskilin rými. Rýmin verða aðskilin með E190 vegg.
 Eignarhluti 0101 skiptist í verslunarrými, lager og wc.
 Eignarhluti 0102 verður geymsla.

stærðir:

0101:
 98,8 m² brúttó
 verslun 53,8m²
 lager wc 30,8m²

0102:
 65,6m² brúttó
 57m² netto

Verkheiti: Skildingavegur 16	dags: 28.04.11	nr:	dags:	breyting:
Verkefni: grunnm, útlit 0101 og 0102	Verkefnisnr: 110401			
mkv: 1:100	Teikn nr: 100			
samþykkt: <i>Egget & Hryggjarsen</i>				