

Grunnmynd 1 hæð mkv 1:100

Byggingalýsing

Neðri hæð byggingar (merkt 02-0101) er stækkuð í austur um 265 cm. Nýr gaffl verður smíðaður úr grindarefni 45*145, c/c 60 cm með áfestum krossviði. Í gafflinn kemur vöruhúð og gönguhúð. Gafflinn er klæddur að utan með hvítum Duropalplötum eða sbl. Ný steinsteypt og járnþent plata verður steypt á milli hæða með úrtaki fyrir sluga upp á efri hæð. Efri hæð hússins nær að vöruhúð rýmis sem er merkt 01-0102. Gafflveggir efri hæðar eru úr timbri 45*145 með áfestum krossviði, einangrað er í vegg með 140 mm steinull. Veggir eru klæddir að utan með alusink bárujárni sbl og fyrir er á húsi. Klætt skal niður á steinveggi sem nemur skillista sem fyrir er á klæðningu. Norðurveggur efri hæðar er steinsteyptur og járnþentur. Þak hússins er byggt upp af grindarefni 45*225mm c/c 60cm. Frágangur þaks er hefðbundinn með borðaklæðningu, þakpappa og alusink báruklæðningu. Gera skal ráð fyrir að loftun á milli einangrunar og borðaklæðningar sé 25mm. Setja skal 40mm loftunarrör 1stk í hvert sperrubíl. Þak skal einangrað með 200mm þakull. Sérteikningar sýna frágang og festingar.

SAMBYKKT AF BYGGINGARUNGLUTUM

2. NOV 2010
 Agúst Þrúgverðsson
 BYGGINGARUNGLUTUM

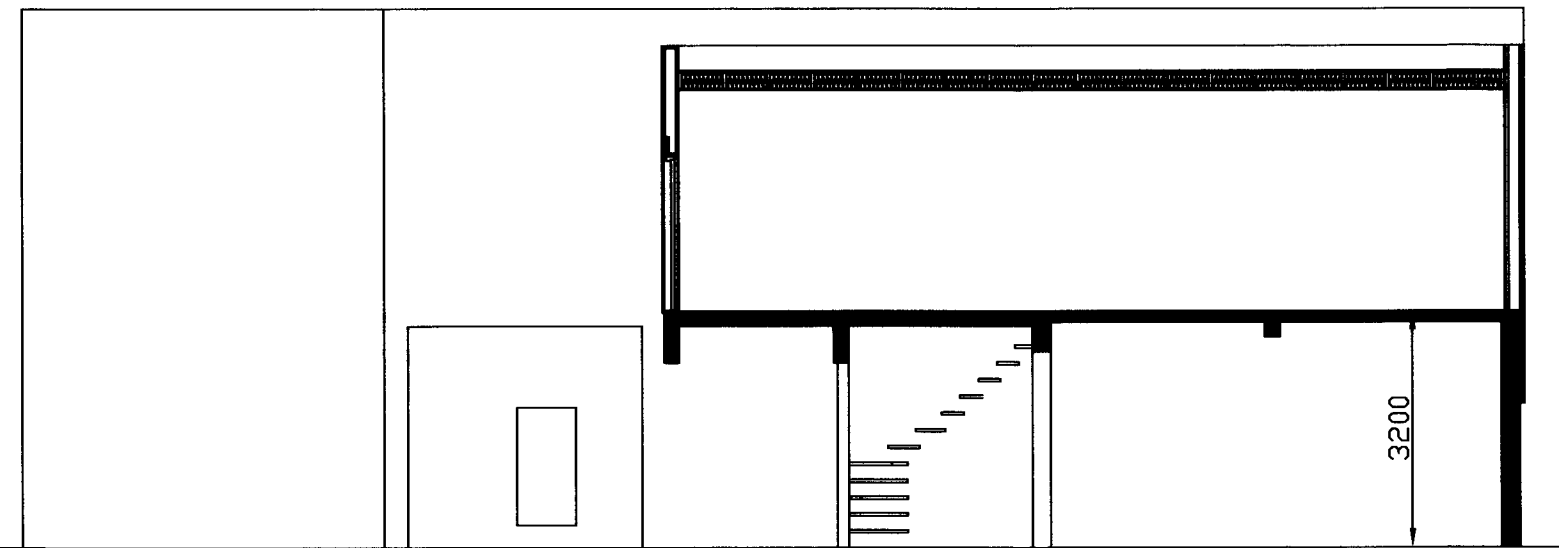

snið A-A MKV 1:100

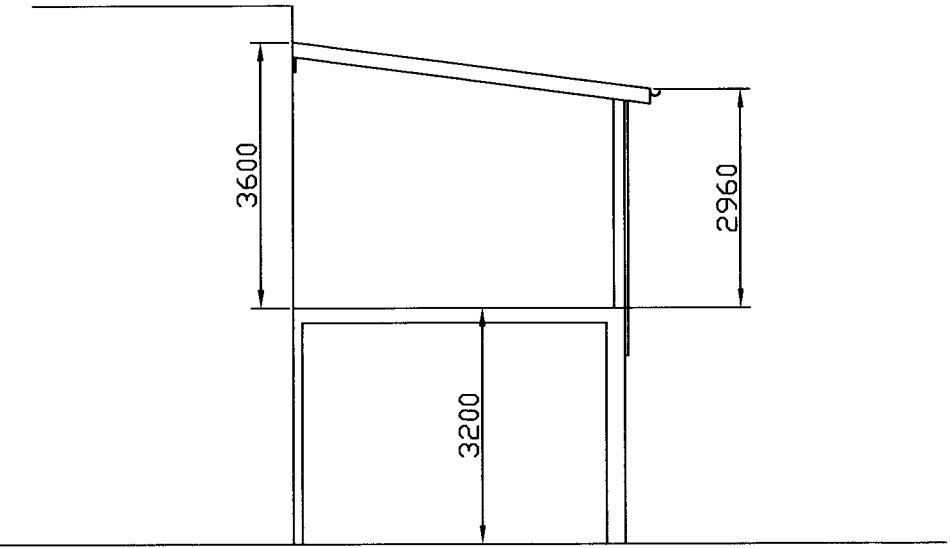

snið B-B MKV 1:100

Verkefni: Skildingavegur 6b	
Dags: 16 feb 2010	Mkv: 1:100
Teikn nr: 100201	
Samþykkt: Agúst Þrúgverðsson	