

Grunnmynd 1 hæð mkv 1:100

### Byggingalýsing

Neðri hæð byggingar (merkt 02-0101) er stækkuð í austur um 265 cm. Nýr gaffl verður smíðaður úr grindarefni 45\*145, c/c 60 cm með áfestum krossviði. Í gafflinn kemur vöruhúð og gönguhúð. Gafflinn er klæddur að utan með hvítum Duropolplötum eða sbl. Ný steinsteypt og jámbent plata verður steypt á milli hæða með úrtaki fyrir stíga upp á efri hæð. Efri hæð hússins nær að vöruhúð rýmis sem er merkt 01-0102. Gafflveggir efri hæðar eru úr timbri 45\*145 með áfestum krossviði, einangrað er í vegg með 140 mm steinull. Veggir eru klæddir að utan með alusink bárujárnri sbl og fyrir er á húsi. Klætt skal niður á steinveggi sem nemur skillaða sem fyrir er á klæðningu. Norðurveggur efri hæðar er steinsteyptur og jámbentur. Þak hússins er byggt upp af grindarefni 45\*225mm c/c 60cm. Frágangur þaks er hefðbundinn með borðaklæðningu, þakpappa og alusink báruklæðningu. Gera skal ráð fyrir að loftun á milli einangrunar og borðaklæðningar sé 25mm. Setja skal 40mm loftunarrör 1stk í hvert spennubíl. Þak skal einangrað með 200mm þakull. Sérteikningar sýna frágang og festingar.

SAMBYKKT AF BYGGINGARFULLTRÚA

24. APR. 2010  
 Sigurður Björnsson  
 BYGGINGARFULLTRÚINN Í VESTMANNNAEYJUM

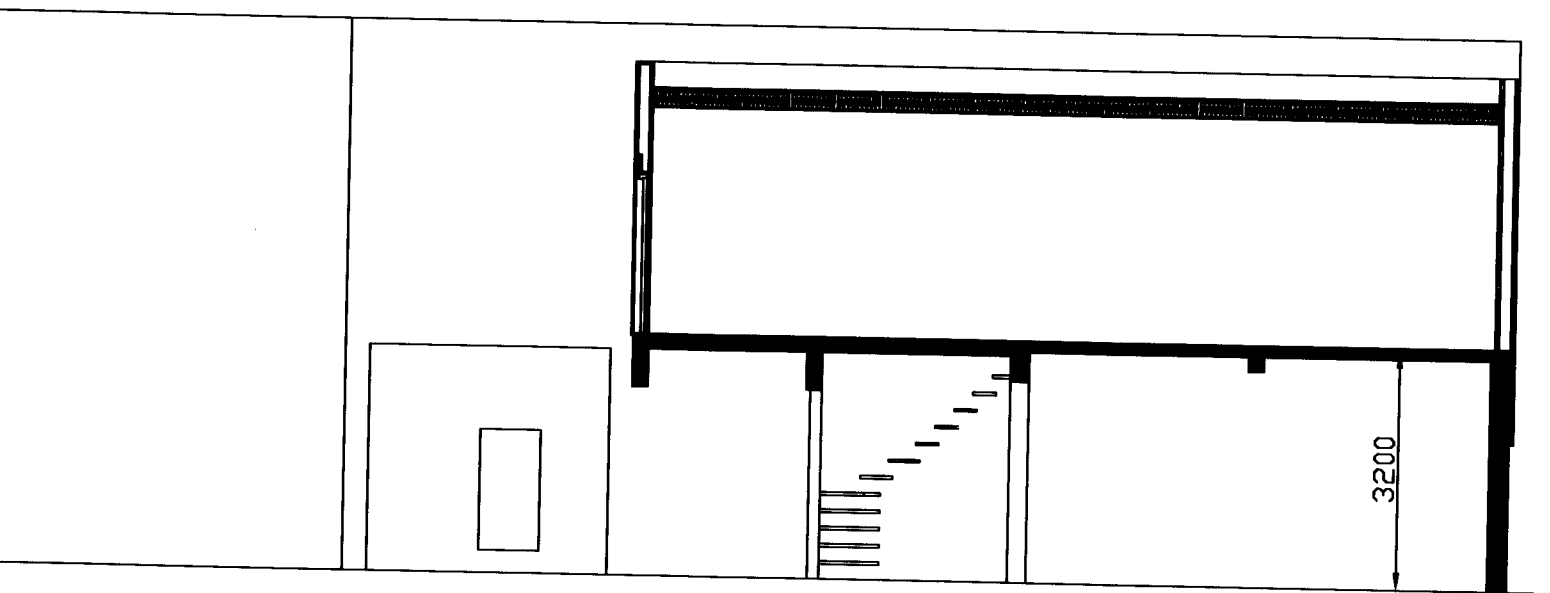

snið A-A MKV 1:100

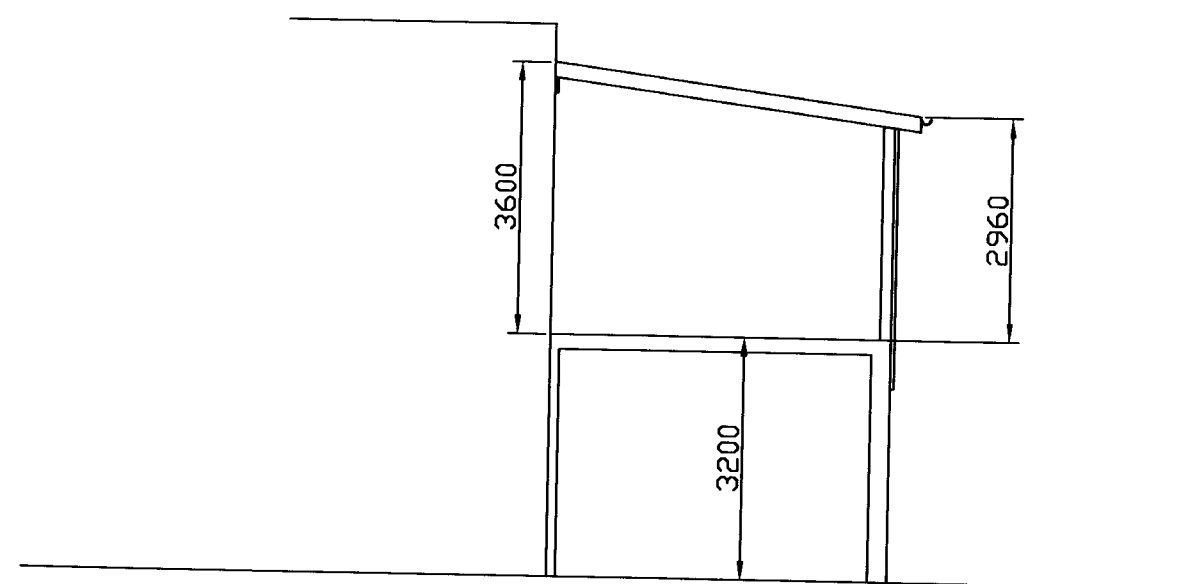

snið B-B MKV 1:100

Verkefni: <b>Skildingavegur 6b</b>	
Dags: <b>16 feb 2010</b>	Mkv: <b>1:100</b>
Teikn nr: <b>100201</b>	

Samþykkt:  
 Agust Hreggviðsson