

11. FEB. 2021  
Byggingarfulltrúinn í Vestmannaeyjum

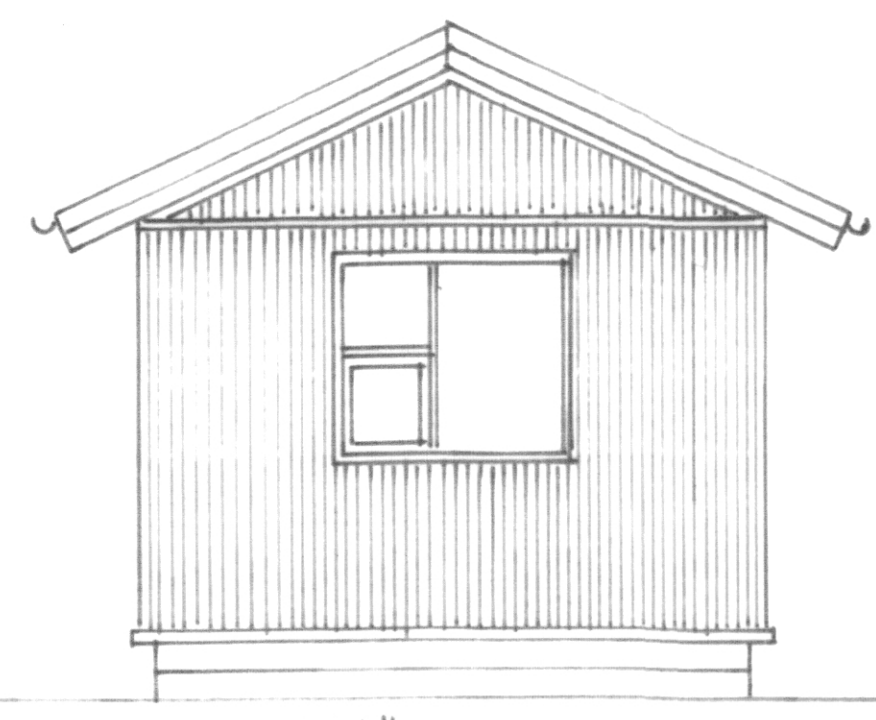
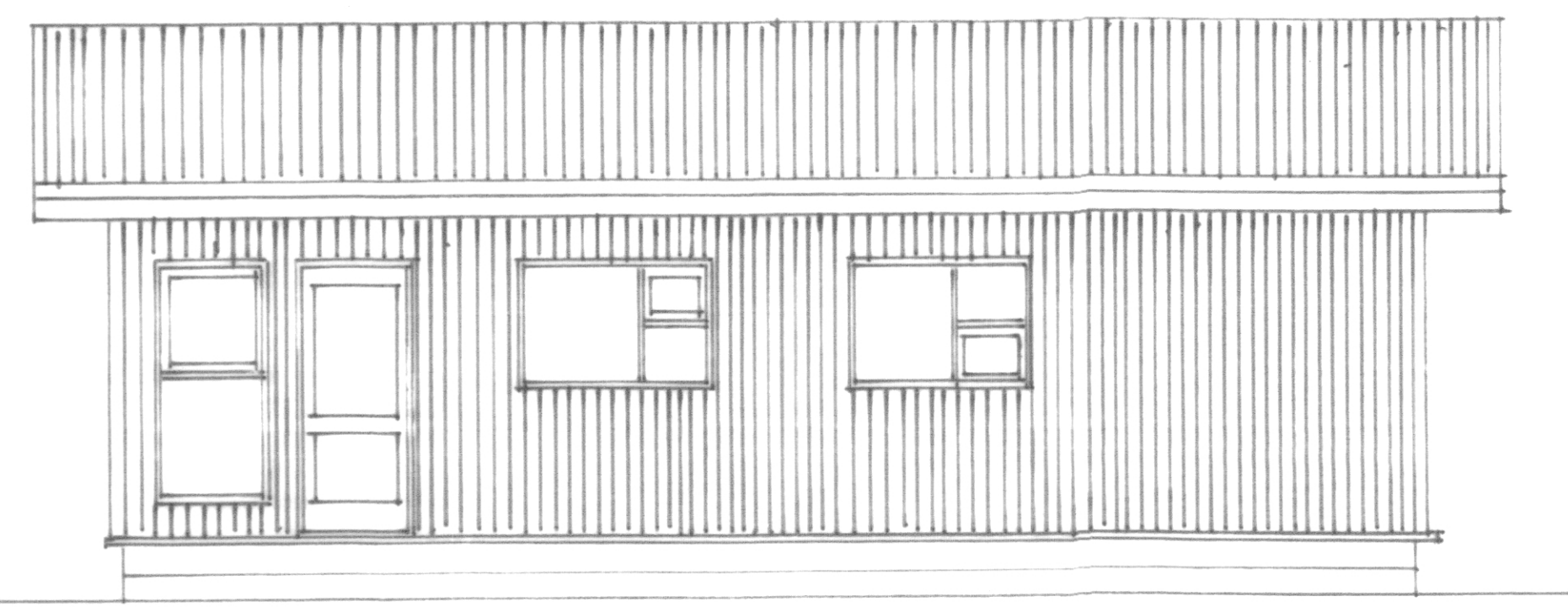
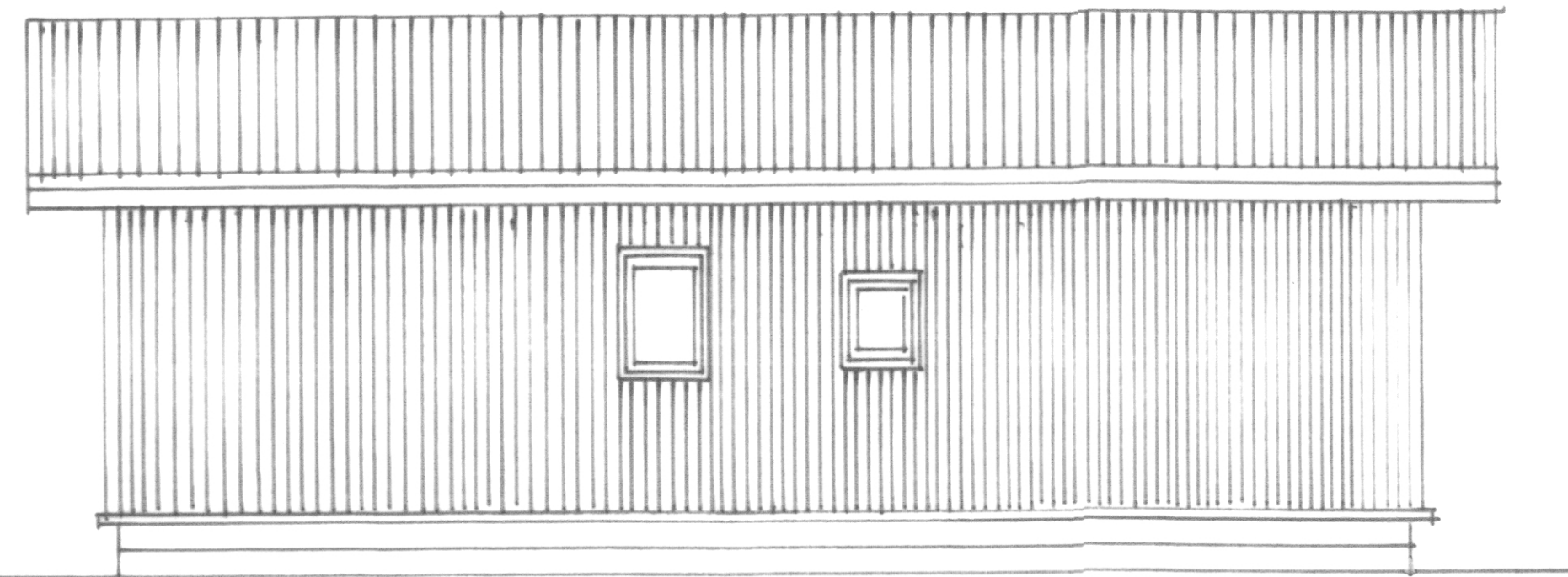

**Byggingarlýsing:**  
 Skklar steptir og jarn-  
 lundur Gólf er hettubundid  
 2im byrgólf með 45x180mm  
 gólfbitum. Einangrad milli  
 bita með 120mm steinull.  
 Gólfbitar kladdir að neðan  
 með 0.9mm alplötum.  
 Ofan bita kemur 32mm  
 rakabornargólfplötur og  
 parket. Veggir byggdir HPP  
 með 45x120mm þrústodum.  
 Milli stöda er einangrad með  
 beittu. Stöðir kladdir að  
 ofan með 9mm krossviði og loftum  
 2istum og búrvali. Að ofan  
 rakasþerruplast, rafmagnsgrind  
 og panel eða þiðplötum.  
 Bah: Sperrur 45x220mm  
 Kladdar að ofan með 25x150  
 mm furubardum með 5mm loft-  
 bili milli barda, þakpappa  
 og búrvali. 200mm  
 þakull milli sperra, með 25mm  
 loftunarbili milli klöðningar  
 og einangrunar. Neðana sperrur  
 rakasþerruplast, rafmagnsgrind  
 og loftapani. Innveggir  
 einangradir 2imburveggir.  
 Gluggar: Turugl með tvöf K 92er?  
 Frotarmál litveggja 99m<sup>2</sup>  
 Þor af glugga 11m<sup>2</sup> og hurdir  
 5.5m<sup>2</sup>. Þak loftur 74m<sup>2</sup> þor af  
 12afstada 344m<sup>2</sup>  
 Stöðir: netla-Burlo-Rúmna?  
 37.3m<sup>2</sup> 43.6m<sup>2</sup> 161m<sup>2</sup>  
 Stöð lóðar 2058m<sup>2</sup>

Þor af litadöl 25x180 klöðningar  
 þakpappa, 25mm loftundurbil  
 200mm þakull milli sperra  
 Rakasþerruplast og rafmagnsgrind  
 Panel eða þiðplötum  
 2 loftunarrör í öll sperrubil  
 Vinklar neðdir og  
 boltadur í sportur  
 og málattu  
 Vinklar neðdir  
 og boltadur í stöðir  
 og málattu  
 Litad búrval  
 23mm loftrymi  
 lammkrossv lindur og  
 skrifstaur  
 Stöðir 120mm steinull

Vinklar neðdir  
 og boltadur  
 35mm bitar  
 Jörðv-yfirberð  
 veggpykkir  
 K-10 25x25 18cm  
 2K-12 aðgam  
 hringinn

Þjappufylling undir  
 veggjum og plötum

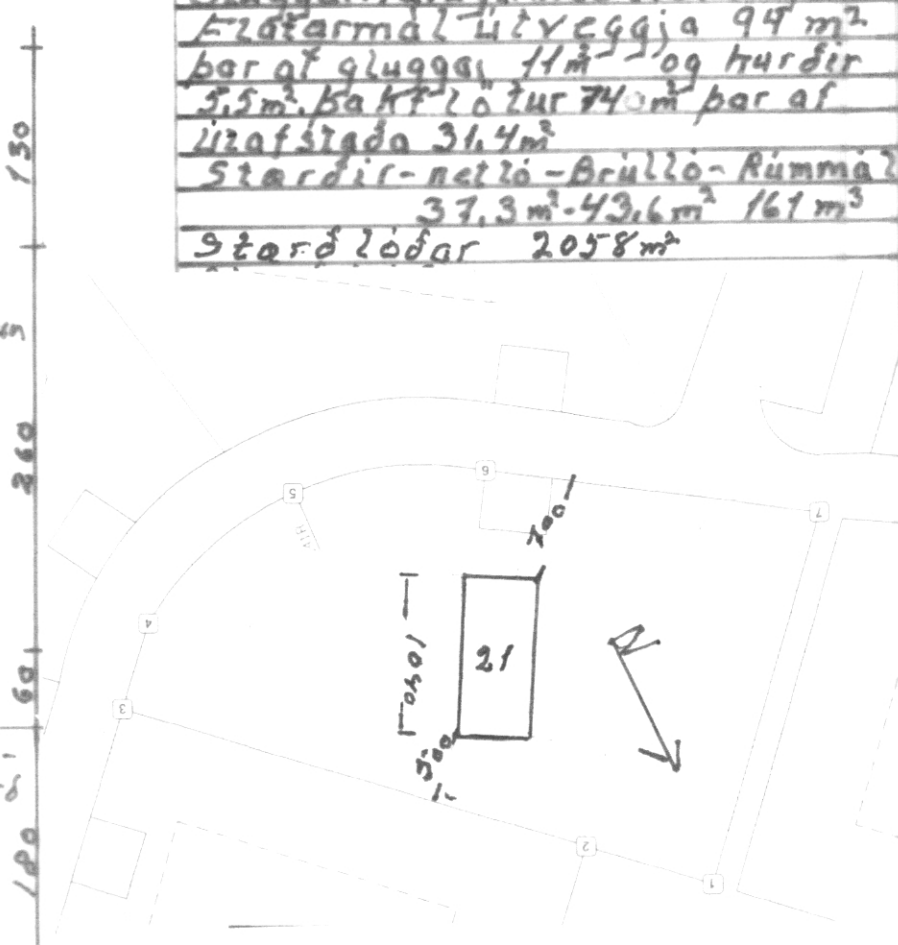
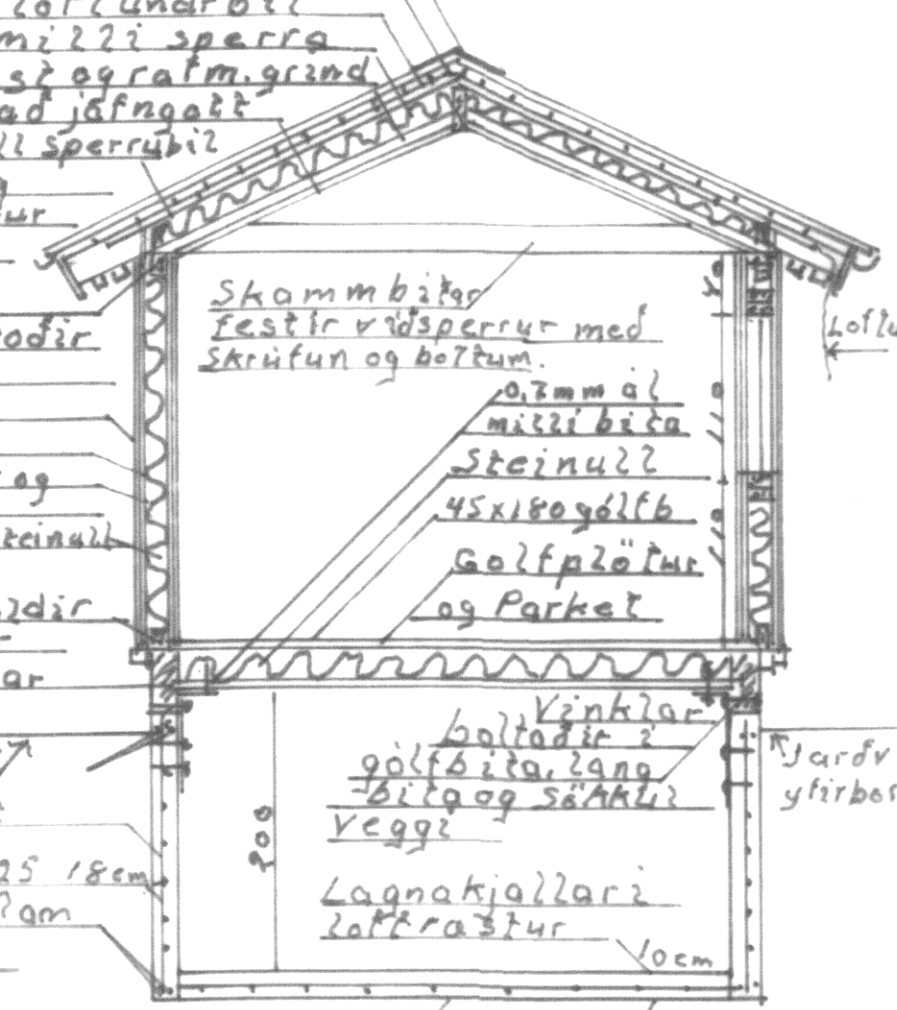
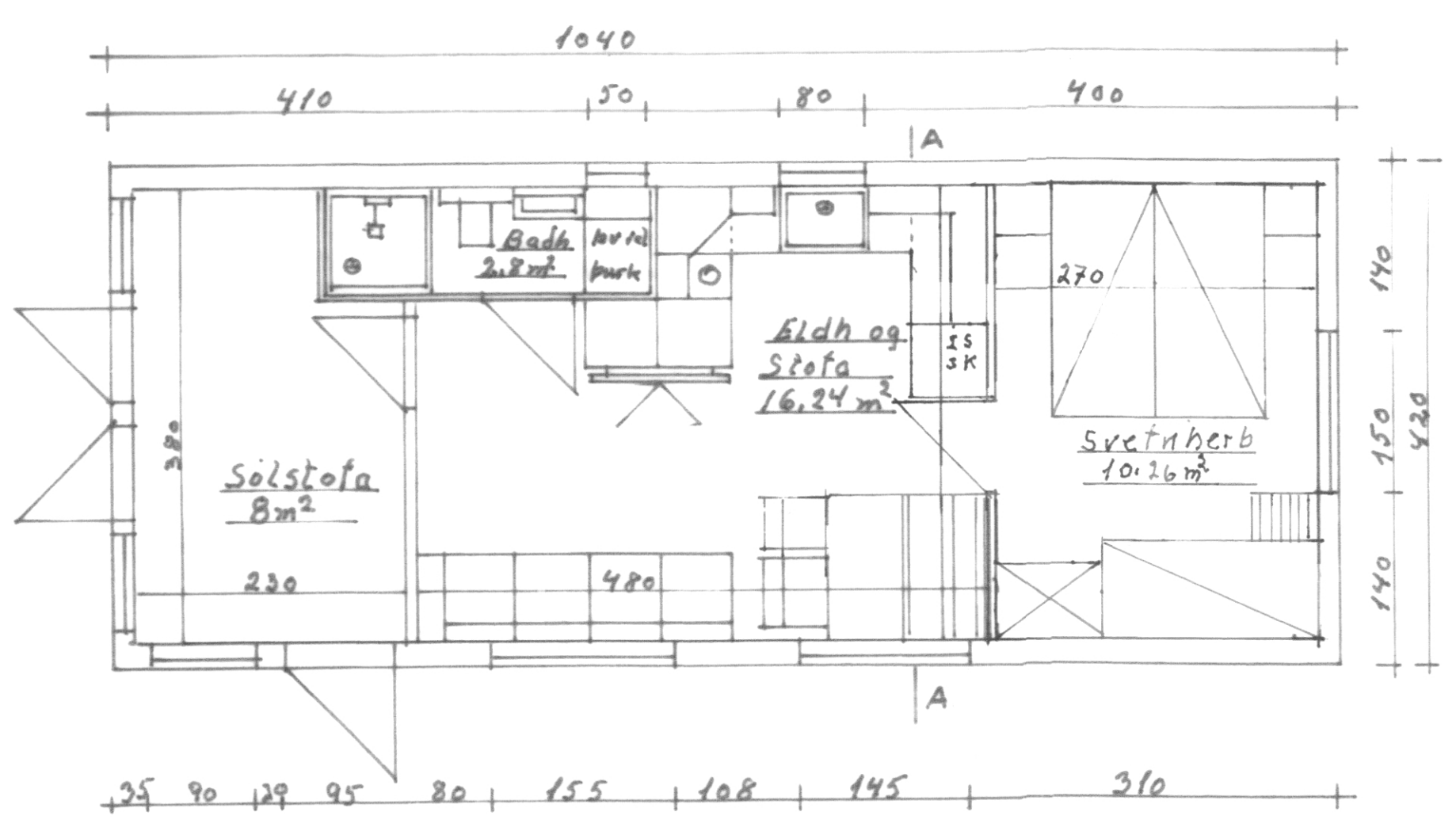

Mælik  
 1:50  
 Frístundahús.  
 Ofanleitisvegur 21  
 Grunnmynd, útlit?  
 Þverskurður A-A  
 Afstöðumynd  
 Agnir Hreggisdóttir