

grunnmynd 1 hæð mkv 1:100

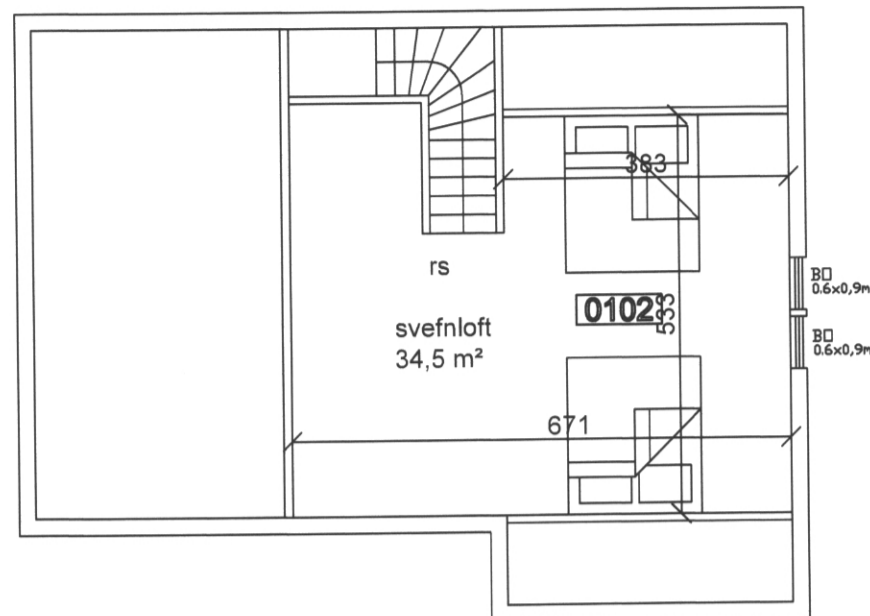

grunnmynd svefnloft mkv 1:100

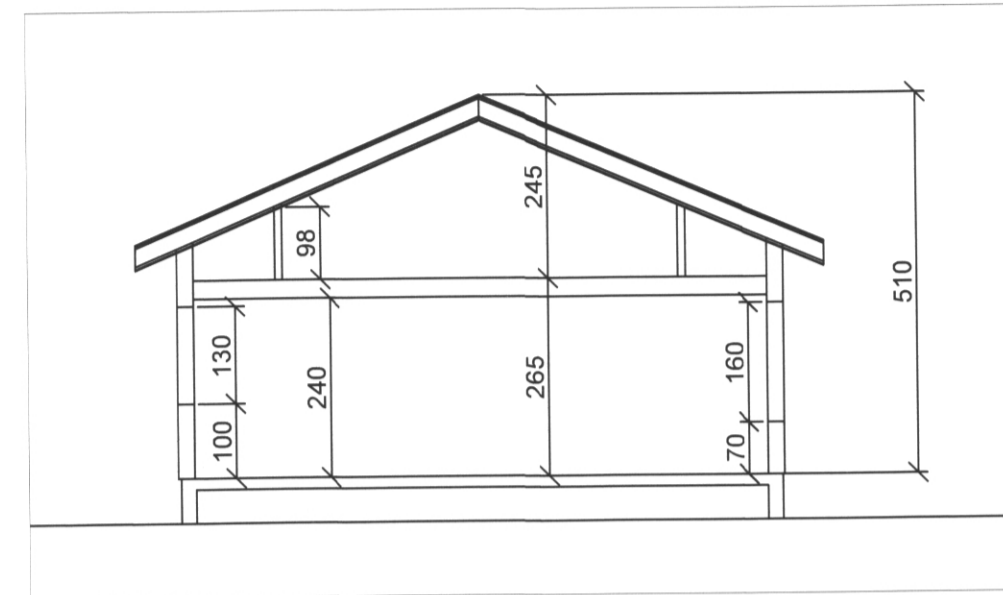

sneiðing mkv 1:100

Byggingarfall	Ofanleitisvegur 20, Vestmannaeyjum	Byggingarfall	Heldur 10/10/2021
Landnumur	123456	Kennitala	123456789
Manntal	01	Stærð	12.3.2021
Uppþinging og þinging	01	02	03
01	02	03	04
04	05	06	07
07	08	09	10
10	11	12	13
13	14	15	16
16	17	18	19
19	20	21	22
22	23	24	25
25	26	27	28
28	29	30	31
31	32	33	34
34	35	36	37
37	38	39	40
40	41	42	43
43	44	45	46
46	47	48	49
49	50	51	52
52	53	54	55
55	56	57	58
58	59	60	61
61	62	63	64
64	65	66	67
67	68	69	70
70	71	72	73
73	74	75	76
76	77	78	79
79	80	81	82
82	83	84	85
85	86	87	88
88	89	90	91
91	92	93	94
94	95	96	97
97	98	99	100

skráningatafla

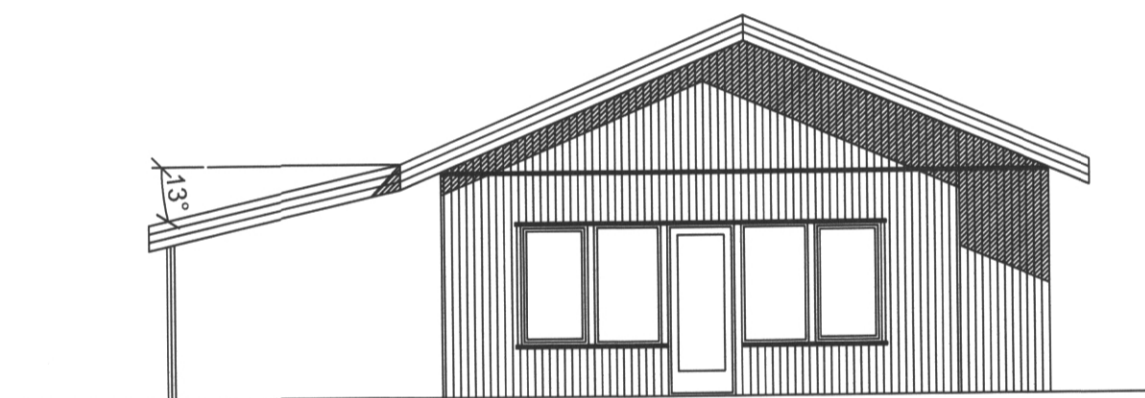

norðlæg hlið mkv 1:100

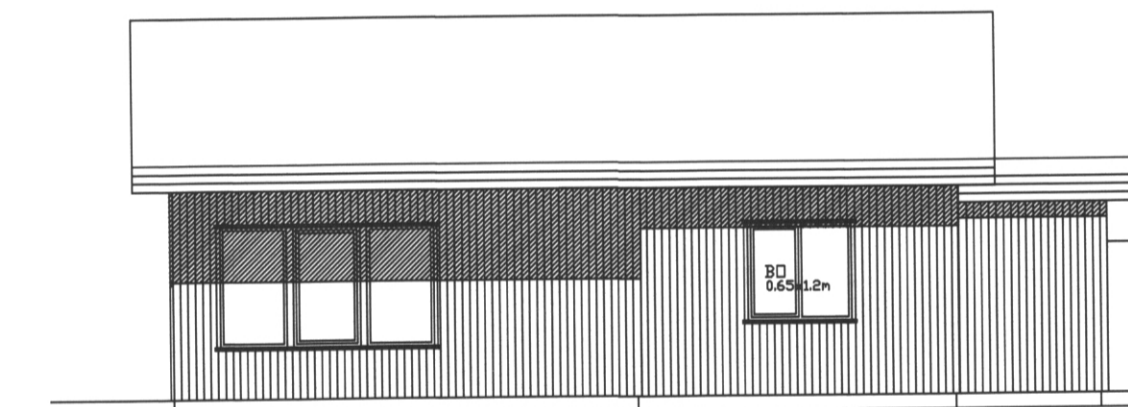

vestlæg hlið mkv 1:100

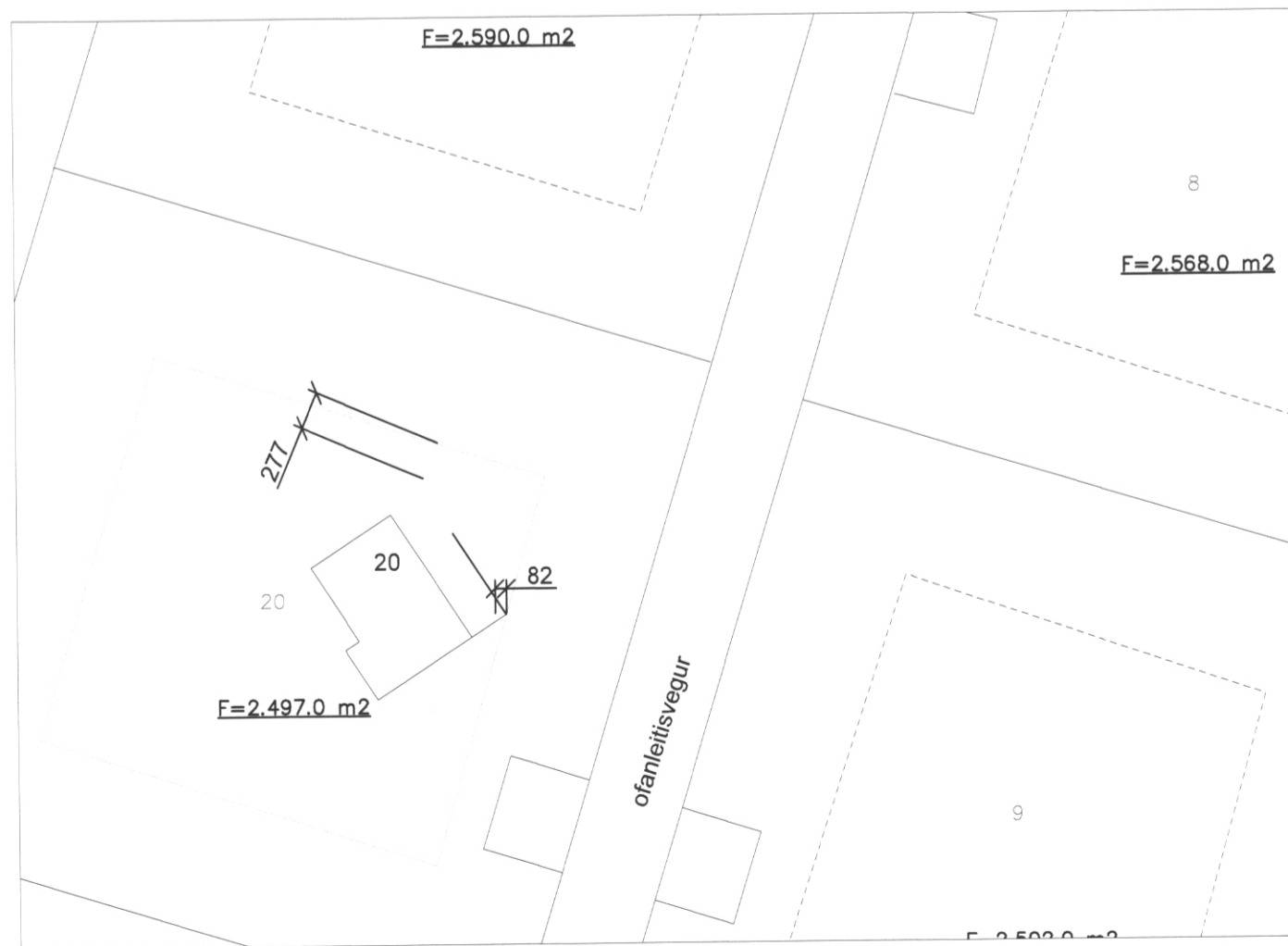

afstöðumynd mkv 1:500

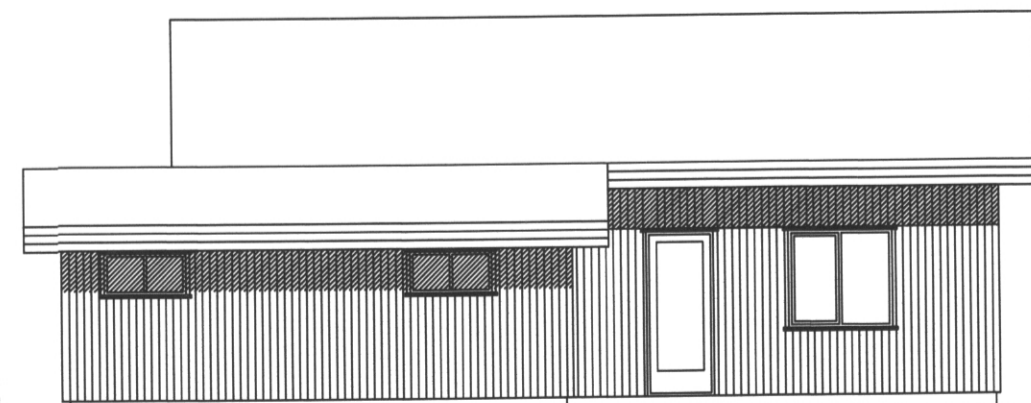

austlæg hlið mkv 1:100

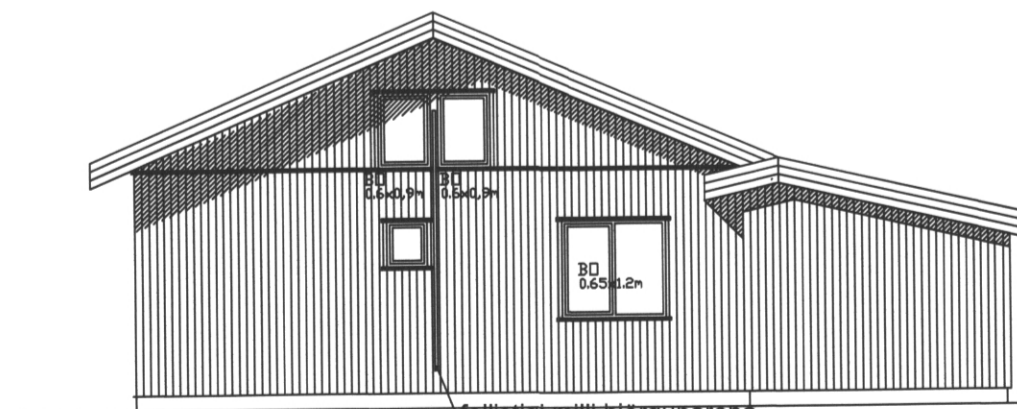

suðlæg hlið mkv 1:100

Ofanleitisvegur 20
 timburhús á steypum sökkli.
 landnr:228251

Byggingalýsing:

Húsið er reist á þjappaðri jarðvegsfyllingu. sökklar eru úr forsteypum einingum járnbanding og 50 mm einangrun er innsteipt í einingarnar. Gólfplata er staðsteipt, járnþent ofan á þjappaða fyllingu. 75 mm einangrun er undir gólfplötunni. Gólfhitalögn er innsteipt í gólfplötu.

Útveggir eru úr 45x145mm timbri, einangrun er 145mm, klætt að utan með 9mm krossviði, listar 21x45mm og standandi Canexel timburklæðning, að innan kemur rakavörn, lagnagrind 34x45mm og 12mm spónaplata

Innveggir eru úr timbri, einangraðir með steinull og klæddir 12 mm spónaplötum. Milligólf er úr timbri, einangrað með steinull og klætt með að neðan með loftaþiljum, og að ofan með 22mm gólfplötum.

Þak er úr 45x225mm burðarviði, klætt með 25x150mm timbri, þakpappa og bárujárnsklæðningu.

Loft eru einangruð með 200mm steinull með álindum vindpappa, rakasperru, lagnagrind og klædd loftaþiljum.

Loftun þaks er með loftunarrörum sem kemur í öll sperrubíl. Hurðir og gluggar eru úr timbri með viðurkenndu tvöföldu einangrunargleri.

Eldvarnir. Reykskynjarar eru í flestum rýmum, skv gildandi reglugerð.

Slökkvitæki er staðsett við aðalinnangang. Flóttaleiðir eru um útihurðir, einnig eru björgunarpö (stærð 65x120cm) í svefnherbergjum og tvö björgunarpö (stærð 60x80 cm) í svefnlofti

Loftfræsting er um opnanleg fóg. Loftfræsting gluggalausa rýma er vélræm.

Upphitun er með loft í vatn varmadælu sem fer um gólfhitalagnir. Kólnunartölur eru samkvæmt gildandi reglugerð.

Upphitun er með loft í vatn varmadælu sem fer um gólfhitalagnir. Kólnunartölur eru samkvæmt gildandi reglugerð.

skýringar:

- gn: gólfniðurfall
- rs: reykskynjari
- lr: loftfræsting
- st: slökkvitæki
- út: útgönguleið um hurð
- mál: öll málsetning er í sentimetrum

stærðir:

- bruttostærð húss: 79,7 m²
- nettostærð sumarhúss: 66,9 m²
- bruttorúmmál húss: 349,9m³
- sjá nánar í skráningatöflu.

Verkheiti:	Ofanleitisvegur 20	dags:	12.3.2021	nr:		dags:		breyting:	
Verkefni:	grunnmynd/útlit	Verkefnisnr:	190501		21-1	12.03.21	bílskýli fært og bakhalla á því breytt		
mkv:	1:100 1:500	Teikn nr:	100						
sampykkt:	<i>Sigurður S. D. J.</i>								