

**1 Afstöðumynd**  
 1 : 500

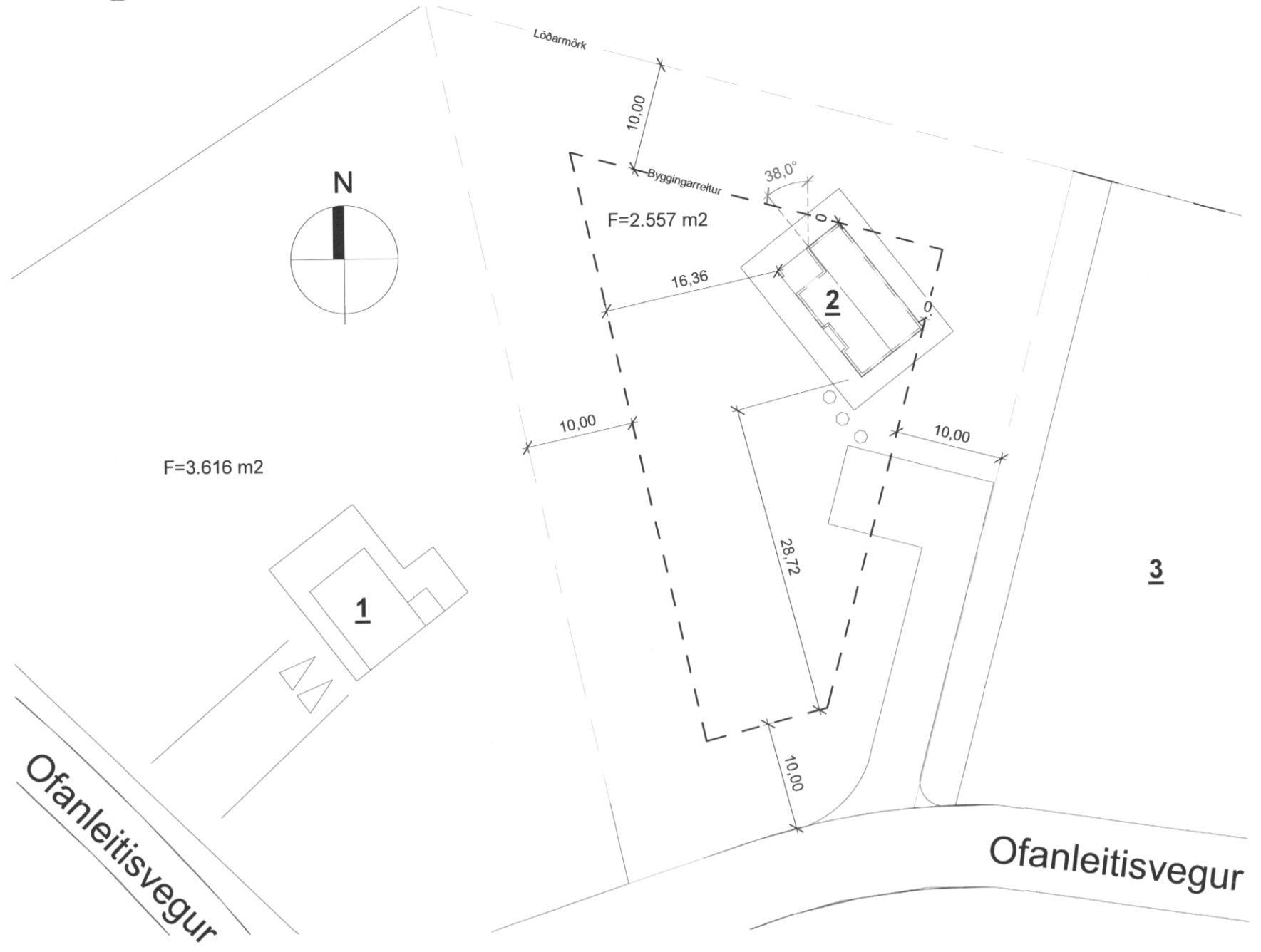

**Byggingartýsing:** (112/2012 4.3.9. gr.)  
**Helstu stærðir:**  
 Landnúmer: L174825  
 Birt flatarmál: 80 m<sup>2</sup>  
 Brúttó Rúmmál: 325,173 m<sup>3</sup>

**Almennt:** (112/2012 4.3.9. gr.) (112/2012 8.2.4.gr.)  
 Húsið er einnar hæðar heilsársúshús, að Ofanleitisvegi 2 í Vestmannaeyjum.  
 Húsið er feringur með innskoti á SV horni með hefðbundnu rispakki, halli 26°.  
 Húsið hefur mænisstefnu NNV-SSA.  
 Burðarvirki eru krosslimdar timbureiningar á steypum sökkli/plötu, einangrað að utan og klætt með loftræstum klæðningum. Asfaltþappi á þaki, en dökk bandsöguð lerkklæðning á veggjum.  
 Húsið er í byggingarflokki A, hvað varðar svignun og hlíðarfærslu burðarvirkja.  
 Teikningar hafa ekki verið yfirlesnar af burðarvirkishönnuði og því má reikna með aðlögun í uppbyggingu burðarvirkis og efnisþykktum. Allt efni skal standast kröfur gildandi staðla og reglugerða.

**Þak:** (112/2012 4.3.9. gr. / 9.9.2. gr.)  
 Þak er úr 140mm CLT einingum, einangrað með 150mm steinullareinangrun, og klætt með krossvið og tvöföldu lagi af asfaltþakþappa sem er reitaður niður. Ondun er tekin uppúr einangrun í rými undir krossvið. Sjá nánar útfærslu framleiðanda. Innan kemur lagnagrind og klæðningar eftir því sem við á. Klæðningar lofta og veggja skulu vera að lágmarki í flokki 2. Gengið skal frá rakavarnarlagi í samræmi við útfærslu framleiðanda.

**Útveggir:** (112/2012 4.3.9. gr. / 9.9.2. gr.)  
 Sökkjar og botnplata eru úr járnþentri steinsteypu. Einangrað er undir botnpötu og utaná sökkul með 100mm þrýstipólinni steinullareinangrun.  
 Útveggir eru úr krosslimdum timbureiningum (CLT), einangraðir að utan með 100mm steinullareinangrun í timburgrind. Útveggir hæðar eru klæddir með dökkri, bandsagaðri lerkklæðningu og útveggir kjallara eru klæddir með sementsbundnum spónaplötum (VIROC eða sambæril). Útveggir eru klæddir að innan með einföldu gífsi.

**Gluggar og hurðir:** (112/2012 4.3.9. gr.)  
 Gluggar og útihurðir eru ál-tré gluggakerfi þar sem burðarkerfi glugga er úr samlimdri kvistalausri furu en veðurkápa úr áli. Rennihurð veður úr áli.  
 Gler í gluggum er tvöfalt og gasfyllt. Björgunarop skal vera í hverju herbergi, opnun í samræmi við ákvæði byggingarreglugerðar. Velja skal glergerðir í samræmi við álag í samræmi við leiðbeiningarblað NMI.

**Innveggir / innihurðar:** (112/2012 4.3.9. gr.)  
 Innveggir eru úr 100mm krosslimdum timbureiningum (CLT), ýmist óklæddir eða klæddir með einföldu gífsi.

**Grunndun:** (112/2012 4.3.9. gr. / 8.2.1. gr.)  
 Grafa skal niður á frostfrian, burðarhæfan jarðveg. Grafa skal út fyrir húsgrunni niður á fastan óhreyfðan jarðveg. Grafa skal jafn langt út fyrir undirstöður og dýpt grafrar er frá undirstöðum.  
 Grunnur skal hreinsaður vel áður en fyllt er í hann. Fyllt skal í grunn með burðarhæfðri, frostfriri fyllingu er vélþjappist í vættum lögum. Fara skal eftir fyrirmælum á RB-blöðum um efni og vinnu við þjöppun.

**Varmainangrun:** (112/2012 13.3.2. gr.)  
 Húsið uppfyllir kröfu um U-gildi (W/m2k) sem eru:  
 Þak: <0,30  
 Útveggir: <0,40  
 Gluggar: <3,00  
 Hurðir: Engin krafa  
 Gólf á fyllingu: <0,40

**Loftgæði og loftræsting:** (112/2012 10.2. gr.)  
 Loftræsting er um hurðar og glugga, en vélræn loftun (sjálfstæð) er á baðherbergjum og úr eldhúsi.

**Brunavarnir:** (112/2012 4.3.9. gr.)  
**Almennt:**  
 Mannvirki er skilgreint í notkunarflokk 3 (9.1.3. gr.)  
 Húsið er eitt brunahöf.  
**Klæðningar:**  
 Allar innanhúsklæðningar skulu vera í flokki 2, hið minnsta og gólfefni í flokki G. Þakklæðningar verða a.m.k. í flokki B(roof). (12).  
**Flöttaleiðir:**  
 3 flöttaleiðir eru um hurðir, aðalinnangangur á vest-suðvesturhlíð, rennihurð í hjónaherbergi á aust-norðaustur og rennihurð í stofu á sömu hlíð, allar út undir bert loft. Björgunarop er úr hverju svefnrými. Hvergi er lengra en 25 m í útgang eða annað brunahöf.  
**Brunaviðvörðun og brunavarnir:**  
 Ekki er gengið út frá því að sett verði brunaviðvörðunarkerfi. Reykskynjari skal vera á hæðinni, slökkvitæki við útgang og eldvarmarteppi við eldunarstöðu  
**Lagnakerfi:** (112/2012 4.3.9. gr.)  
 Húsið er hitað upp með rafmagni, lagt veður fyrir gólfhita í botnplötu með möguleika á varmadælu.  
 Allar lagnir skulu vera skv. gildandi reglum og stöðlum þ.m.t. 112/2012 14. kafli  
 Neysluvatn skal lagt í galvanhúðuðum stálögnum eða ryðfrium, lagnir verða utanálggjandi á veggjum og neðan í lofti eftir því sem við á. Allar þrýstilagnir skulu þrýstiprófaðar.  
 Affallslagnir skulu vera af samþykkttri gerð, leiddar undir hellu, útfyrir sökkul. Setja skal hreinsibrunn þannig að aðgengi sé að öllum lögnum / endum. Lagt er sérstaklega fyrir regnvatni í regnvatns brunn að lóðarmörkum við tengingu kerfis. Sama gildir um skölp, lagt að rotþrói í samráði við sveitarfélag.  
**Öryggisbúnaður:** (112/2012 4.3.9. gr.)  
 Húsið er varið á hefðbundin hátt þ.e. allar hurðar eru með 3. Punkta skrárn og opnanleg fóg með öryggis lokun.  
**Tæknibúnaður:** (112/2012 4.3.9. gr.) (112/2012 - 14.1.1. gr.)  
 Við hönnun og gerð lagna og annars tæknibúnaðar bygginga skal gæta að öryggi, aðgengi, hollustu, umhverfi og orkunýtingu allan líftíma byggingarinnar. Jafnframt skal gæta að þægindum allra notenda byggingarinnar s.s. vegna birtuskilyrða, hljóðvistar (flokkur C - IST 45) og gæða innilofs.

**Meðhöndlun sorps:**  
 Öll meðhöndlun sorps skal vera í samræmi við gildandi lög og reglur Hollustuverndar og Vestmannaeyjarbæjar.

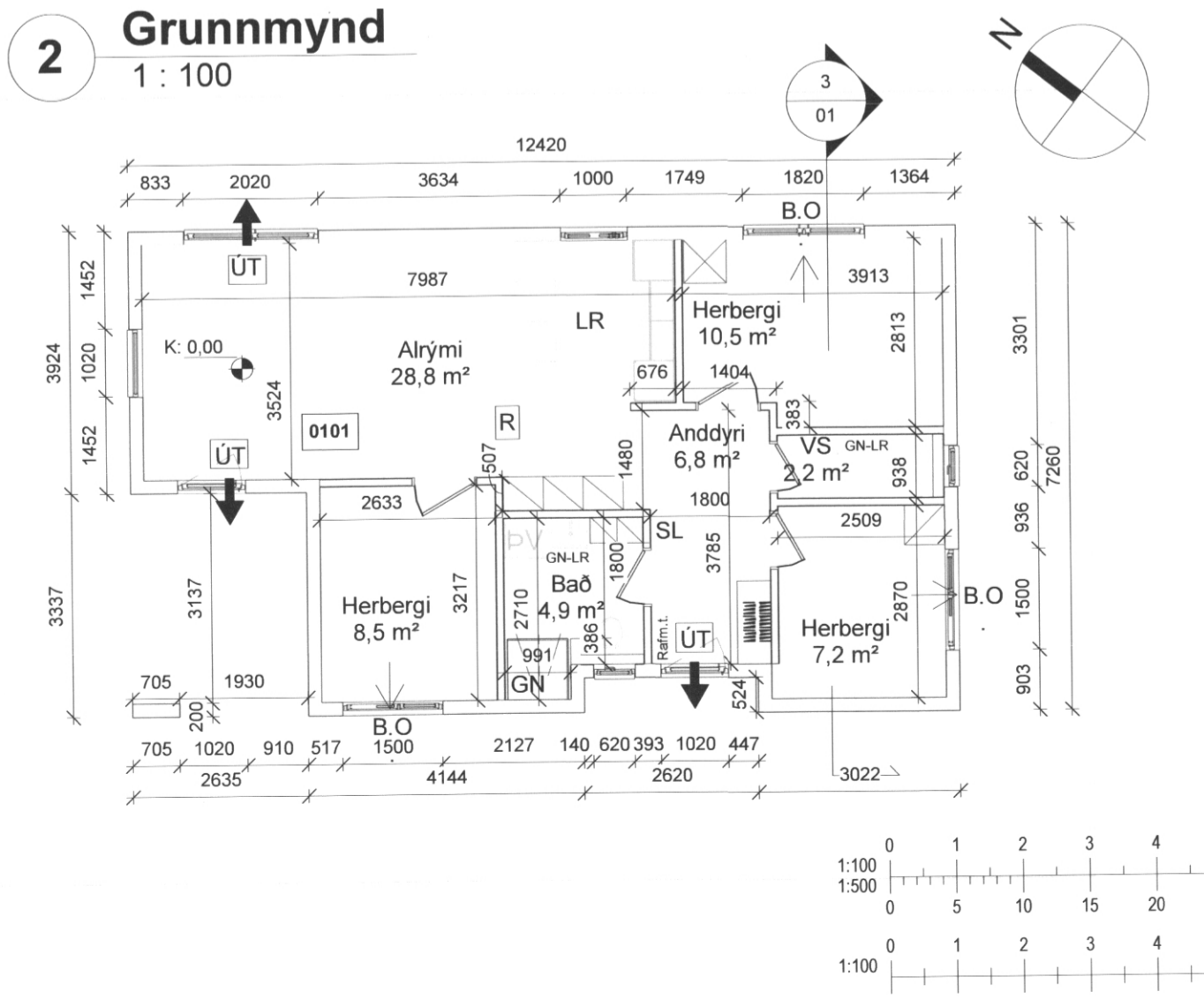
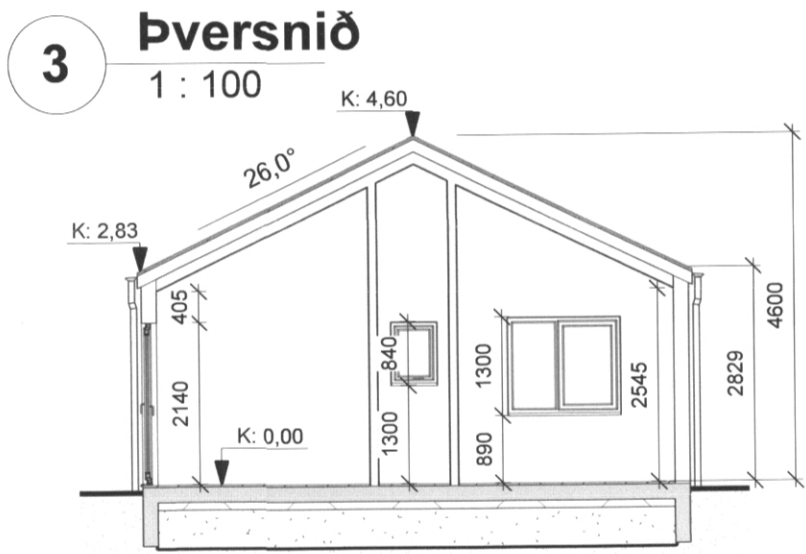

**5 Ásýnd Norðvestur**  
 1 : 100

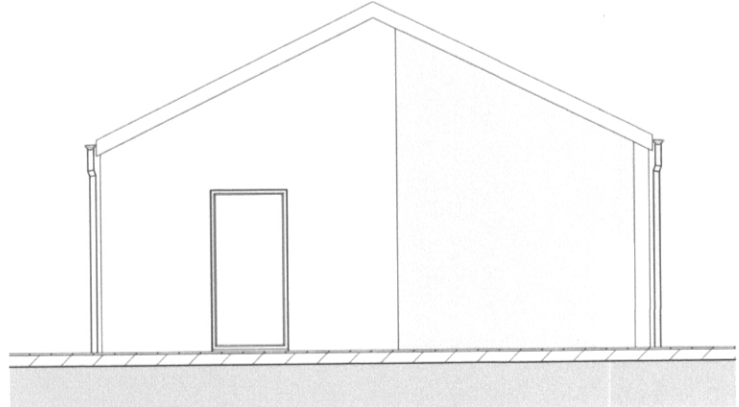

**4 Ásýnd Norðaustur**  
 1 : 100

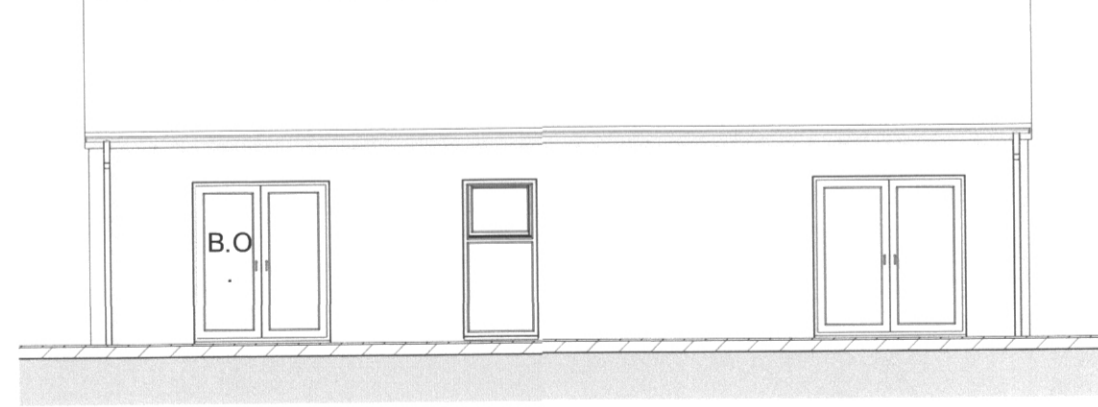

**6 Ásýnd Suðaustur**  
 1 : 100

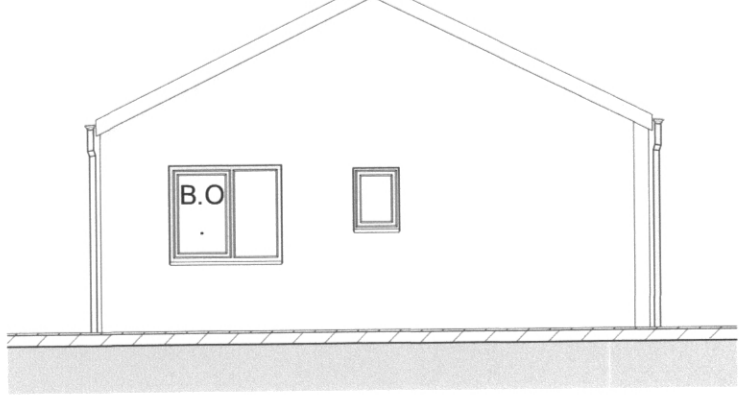

**7 Ásýnd Suðvestur**  
 1 : 100

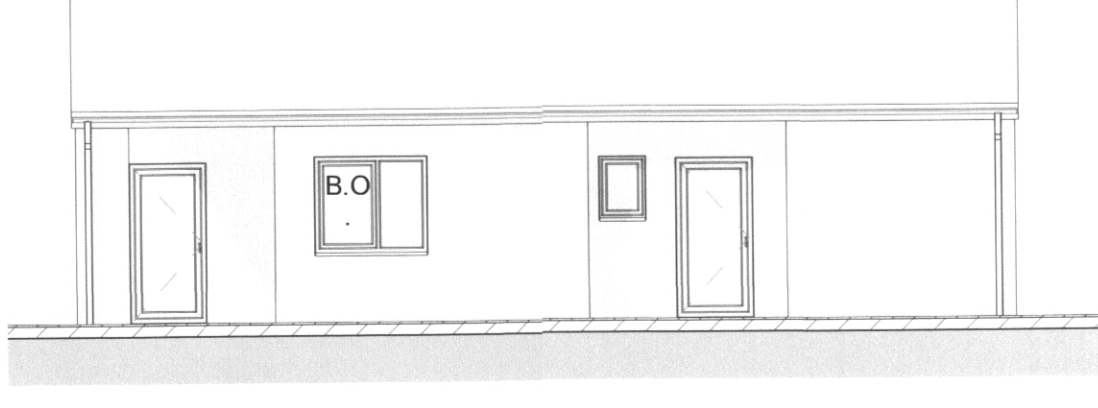

SAMÞYKKT AF BYGGINGARFULLTRÚA  
 7. MAÍ 2019  
 Sígur Ó. B.  
 BYGGINGARFULLTRÚINN Í VESTMANNAEYJUM

**Skýringar Afstöðumynd**

- - - - - Lóðarmörk
- - - - - Mörk byggingarreits
- LM1=12,3 - Hæð á lóðarmörkum  
 - Lóðarnæð ekki gefin upp á lóðarblaði.
- ⑦ - Númer á hnitapunkt

**Skýringar Grunnmynd**

- GN - Gólfniðurfall
- LR - Loftræsting
- R - Reykskynjari  
 Staðsettur í samráði við Eldvarnarefritil
- ST - Handslökkvitæki  
 Staðsett í samráði við Eldvarnarefritil
- ➔ ÚT - Útmerki
- ➔ B.O - Brunaop / Flöttaleið
- K:12,34 - Kóti í Sníði
- K:12,34 - Kóti í plani
- 01 0101 - Merking
- ||| - Loftun í þaki

A	23.04.2019	Færsla húss innan lóðar	AE
Útg.	Dags.	Skýring	Br.af:

Verkefni:  
**Frístundahús**  
 Heimilisfang:  
**Ofanleitisvegur 2**  
 Verkefngund:  
**Frístundahús**

Landnúmer: L174825 Staðgreinir: 8000-1-6733020  
**Aðaluppdrættir**  
 Ásýndir, Grunnmynd og Þversnið  
 Afstaða og Byggingarsýsing

Hannað af:	AE	Matshluti:	01
Teiknað af:	HSvein	Mælikvarði:	As indicated
Yfirfarið af:	AE	Dagsetning:	19/03/2019

Samþykkt:  
  
**FAGLAUSN**  
 FRAMKVÆMDIR - RÁDGJÖF - HÖNNUN  
 Almar Eggertsson  
 Garðarsbraut 5  
 640 Húsavík  
 kt. 260577-4179  
 www.faglausn.is

**A 01**  
 Númer  
**A**  
 Útgáfa

HÖNNUÐUR ÁSKILUR SÉR ALLAN RÉTT Á TEIKNINGUM - FJÓLFÖLDUN ER HÁÐ SKRIFLEGU SAMÞYKKI