

Samþykkt á fundi byggingar-  
nefndar Vestmannaeyja  
21. SEP. 2020  
Byggingarfulltrúinn í Vestmannaeyjum

SAMÞYKKT AF BYGGINGARFULLTRÚA  
22. SEP. 2020  
*Signe B.*  
BYGGINGARFULLTRÚINN Í VESTMANNAEYJUM

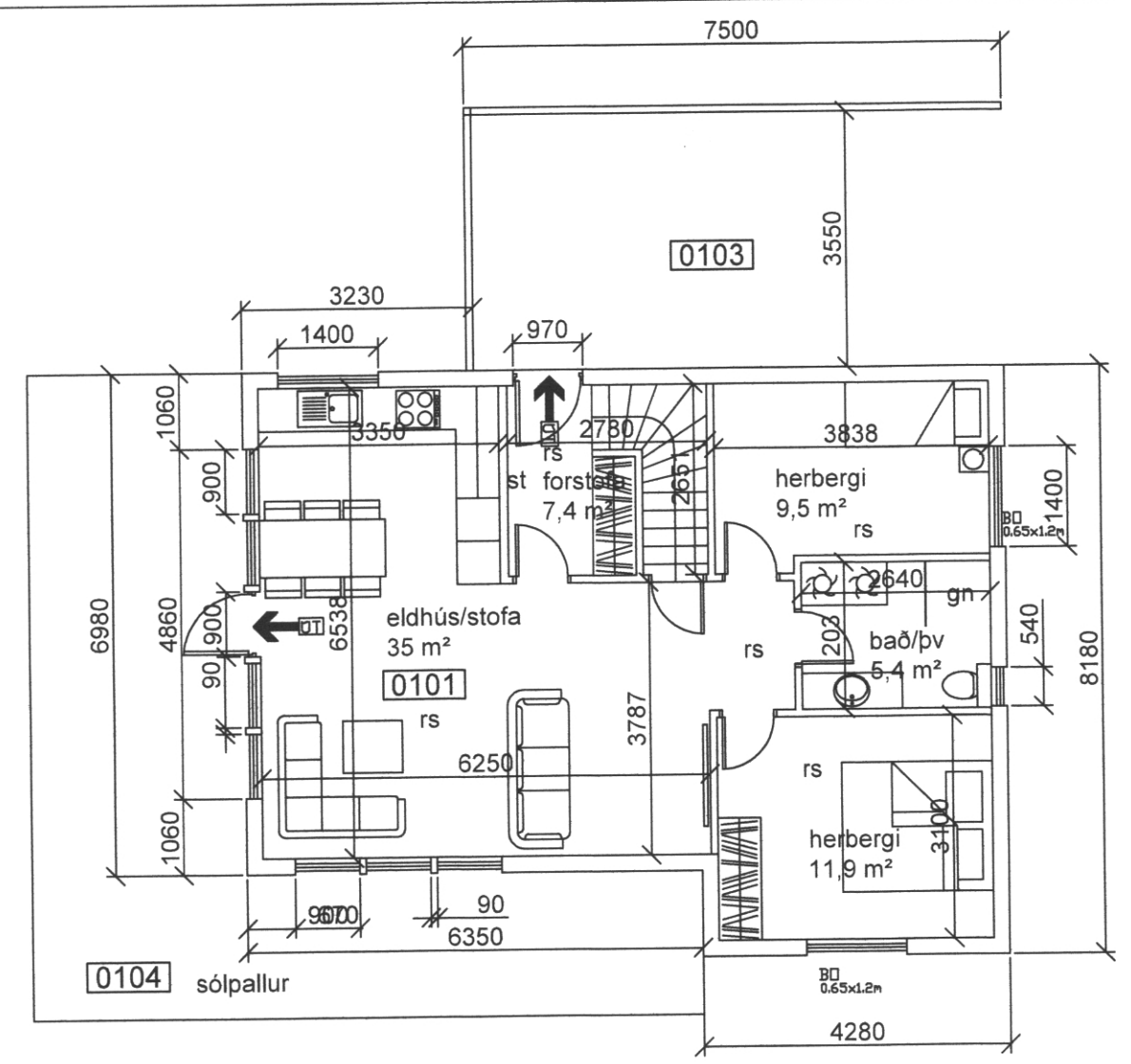

grunnmynd 1 hæð mkv 1:100

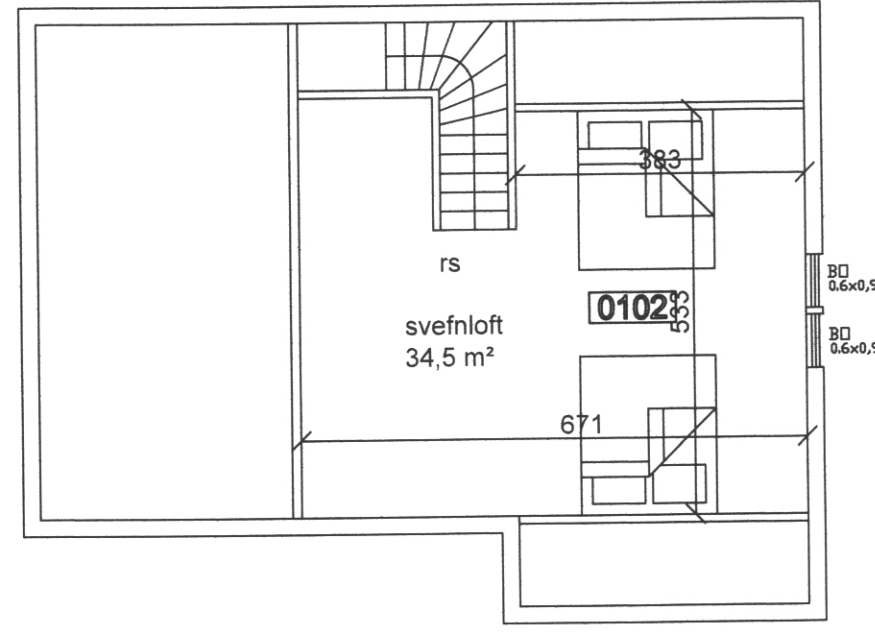

grunnmynd svefnloft mkv 1:100

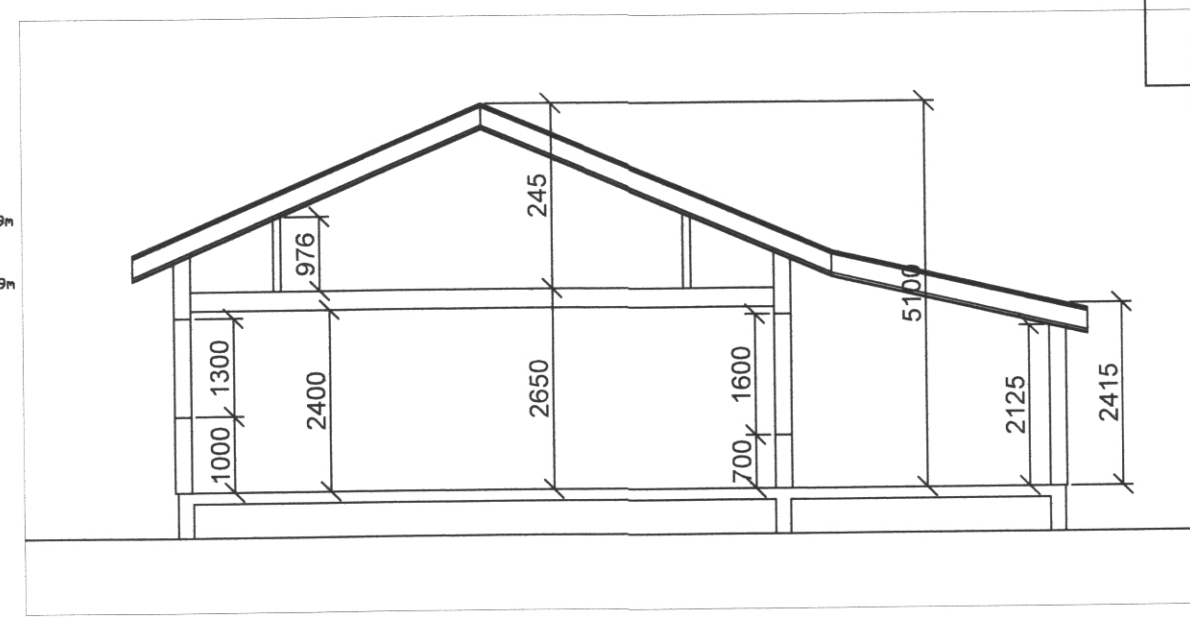

sneiðing mkv 1:100

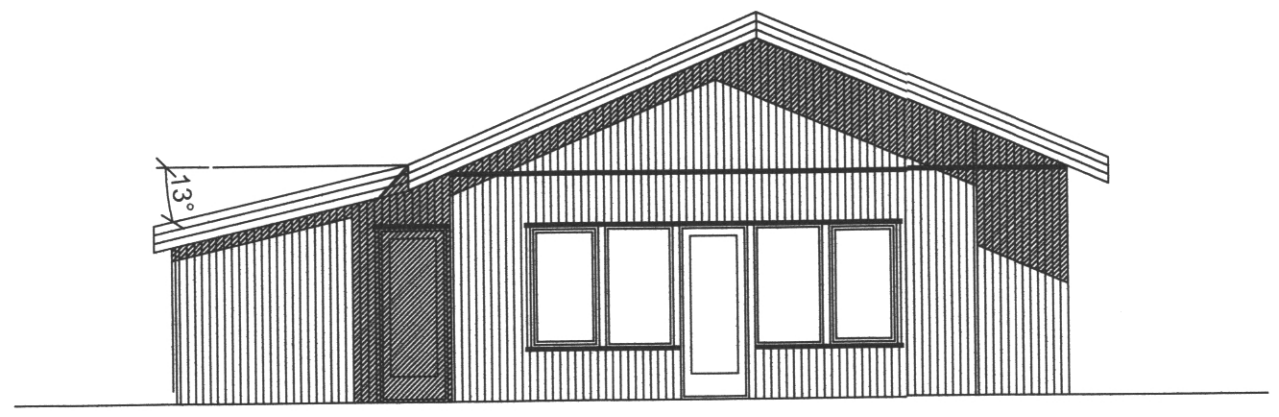

norðlæg hlið mkv 1:100

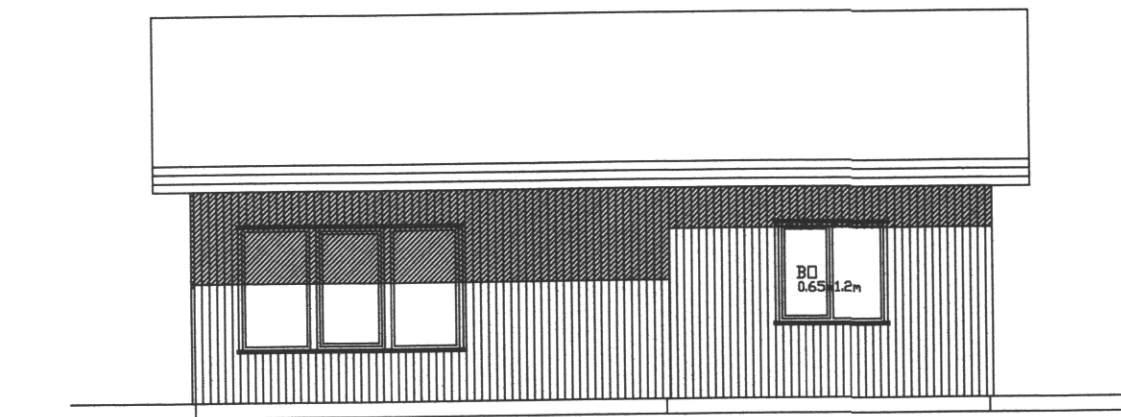

vestlæg hlið mkv 1:100

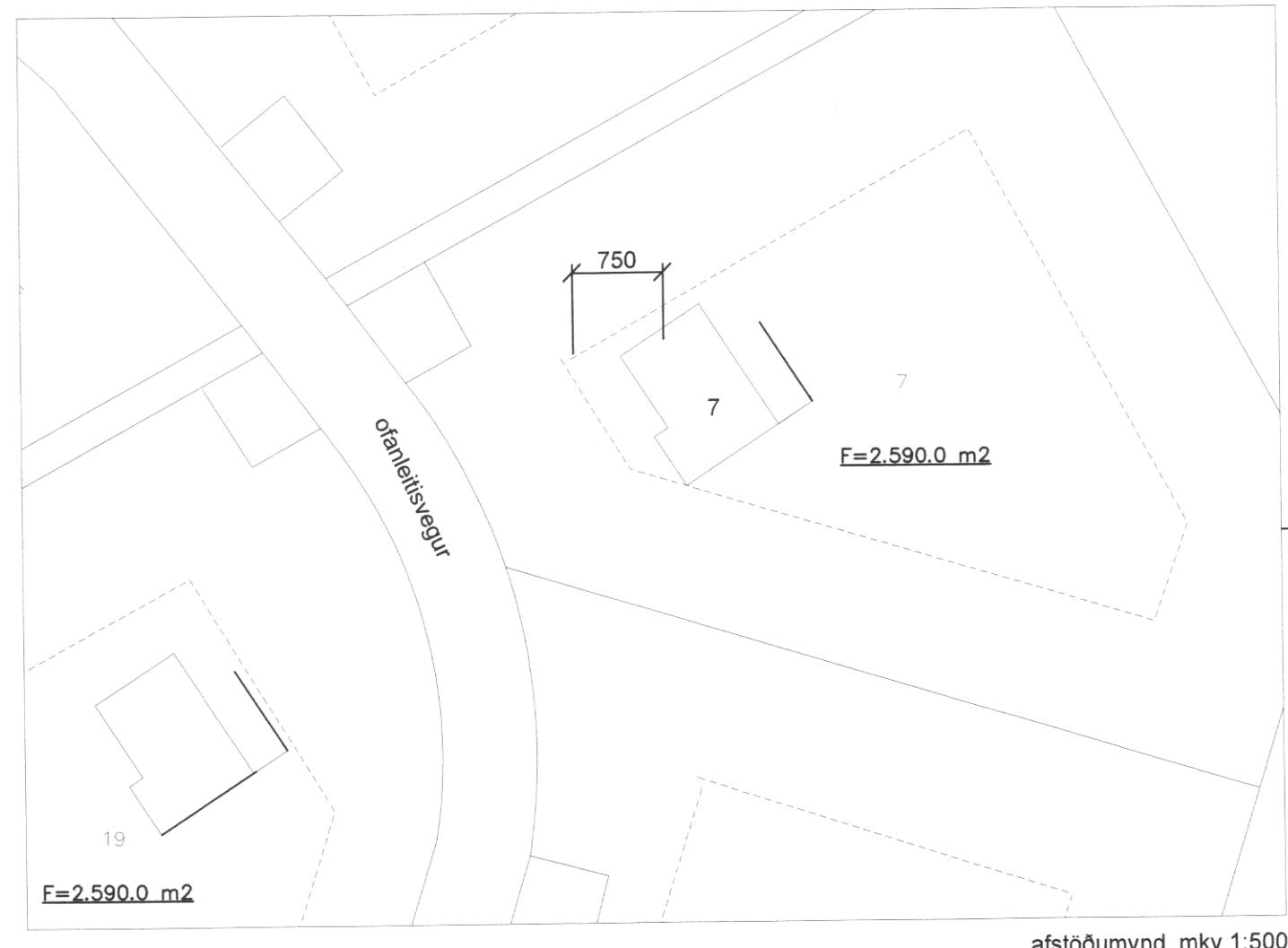

afstöðumynd mkv 1:500

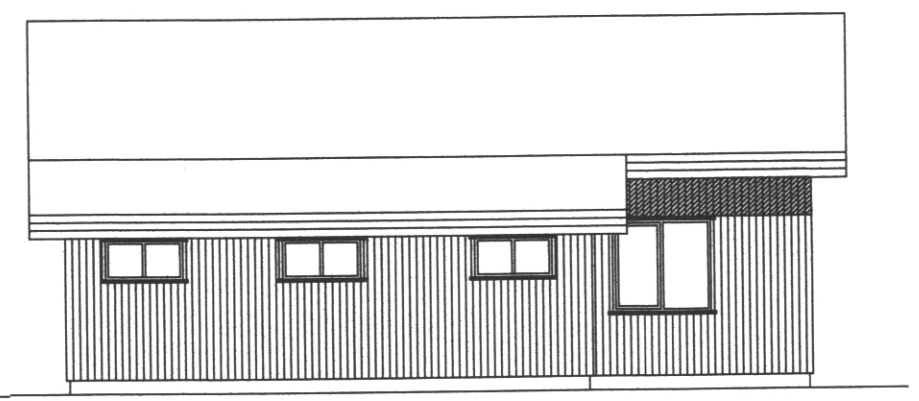

austlæg hlið mkv 1:100

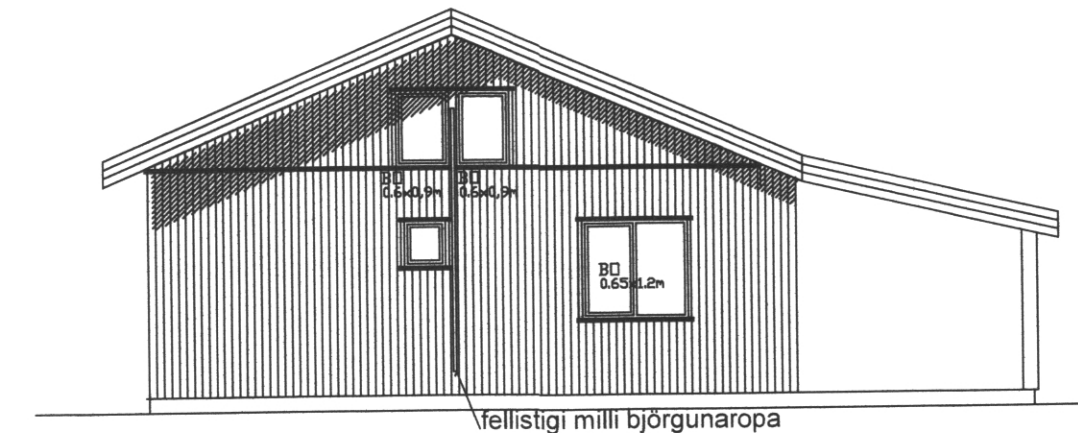

suðlæg hlið mkv 1:100

**Ofanleitisvegur 7**  
**timburhús á steiptum sökli.**  
**landnr:228217**  
**Byggingalýsing:**

Húsið er reist á þjappaðri jarðvegsfyllingu. sökkjar eru úr forsteyptum einingum járnþending og 50 mm einangrun er innsteypt í einingarnar. Gólfplata er staðsteypt, járnþent ofan á þjappaða fyllingu. 75 mm einangrun er undir gólfplötunni. Gólfhitalögn er innsteypt í gólfplötu.

Útveggir eru úr 45x145mm timbri, einangrun er 145mm, klætt að utan með 9mm krossviði, listar 21x45mm og standandi Canexel timburklæðning, að innan kemur rakavörn, lagnagrind 34x45mm og 12mm spónaplata

Innveggir eru úr timbri, einangraðir með steinull og klæddir 12 mm spónaplötum. Milligólf er úr timbri, einangrað með steinull og klætt með að neðan með loftabiljum, og að ofan með 22mm gólfplötum.

Þak er úr 45x225mm burðarvið, klætt með 25x150mm timbri, þakpappa og bárujárnklæðningu.

Loft einangruð með 200mm steinull með álimdum vindpappa, rakasperru, lagnagrind og klædd loftabiljum.

Loftun þaks er með loftunarrörum sem kemur í öll sperrubíl.

Hurðir og gluggar eru úr timbri með víðurkenndu tvöföldu einangrunargleri.

Eldvarnir.

Reykskynjarar eru í flestum rýmum, skv gildandi reglugerð. Slökkvitæki er staðsett við aðalinnangang. Flóttaleiðir eru um útihurðir, einnig eru björgunarop(stærð 65x120cm) í svefnherbergjum og tvö björgunarop( stærð 60x80 cm) í svefnlofti

Loftræsting er um opnanleg fög. Loftræsting gluggalausra rýma er vélræm.

Upphitun er með loft í vatn varmadælu sem fer um gólfhitalagnir.

Kólnunartölur eru samkvæmt gildandi reglugerð.

**skýringar:**  
gn: gólfniðurfall  
rs: reykskynjari  
lr: loftræsting  
st: slökkvitæki  
út: útgönguleið um hurð  
mál: öll málsetning er í sentimetrum

**stærðir:**  
bruttostærð húss: 79,7 m²  
nettostærð sumarhúss: 66,9 m²  
bruttórúmmál húss: 349,9m³  
sjá nánar í skráningatöflu.

Verkheiti: <b>Ofanleitisvegur 7</b>	dags: <b>10.9.2020</b>	nr:	dags:	breyting:
Verkefni: <b>grunnmynd/útlit</b>	Verkefnisnr: <b>190503</b>	1	10.09.20	Þak á skýli hækkað, suðlæg hlið verður opin. Lágir gluggar settir á austlæga hlið, gönguhurð sett í norðlæga hlið.
mkv: 1:100 1:500	Teikn nr: <b>100</b>			
samþykkt: <i>T. Þorsteinsson 270963-J44</i>				