

SAMÞYKKT AF BYGGINGARFULLTRÚA

2. JÚLÍ 2018
Sigurðinn B.
BYGGINGARFULLTRÚINN Í VESTMANNAEYJUM

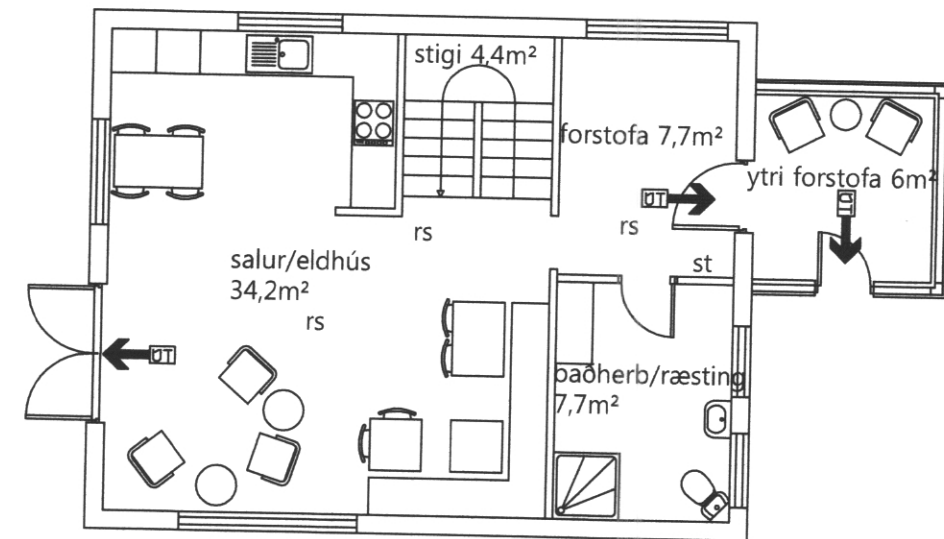

grunnmynd neðri hæð, mkv 1:100

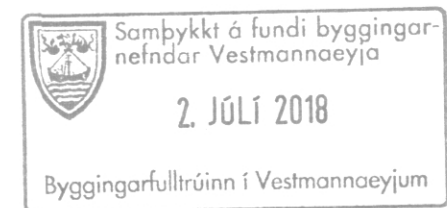
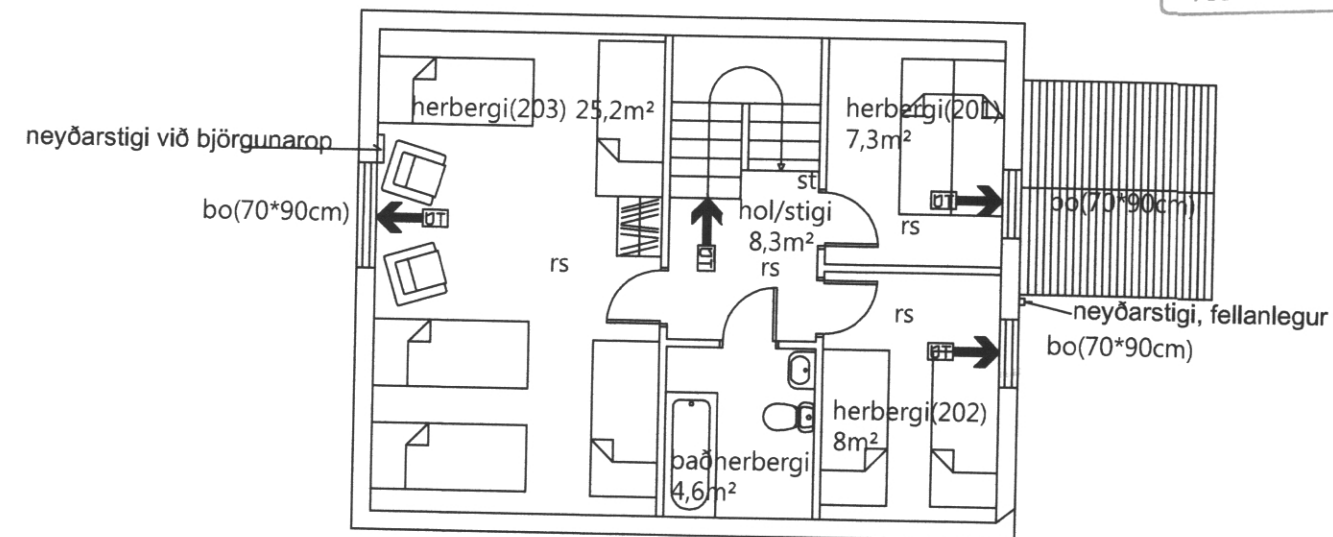

grunnmynd efri hæð, mkv 1:100



útlit, vesturhlið, mkv 1:100

Ofanleitisvegur 2 Fasteignanr: 2184525

Byggingalýsing:

sökklar(kjallari) eru steyptrir að hluta til á klöpp, hluti kjallara er nýttur fyrir inntök. Botnplata og milligólf er úr timbri, einanagrað og klætt. Útveggir eru úr timbri, einanagraðir og klæddir að innan með spónaplötum, og klæddir að utan með bárujárni. Gluggar og hurðir eru úr timbri. Innveggir eru úr timbri. Björgunarop eru úr öllum herbergjum. Reykskynjarar (7 stk) eru sýndir á teikningu, ásamt slökkvitækjum(2 stk) Samfellanlegur neyðarstigi er úr herbergi 203, stiganum er krægt í sólbekk og kastað út. Utan á húsi, milli herbergja 201 og 202 er fellanlegur neyðarstigi, sem nýtist báðum herbergjum. Einnig er stigi á þaki ytri forstofu sem nýtist herb 201, að neyðarstiga.

Skýringar:

- rs: reykskynjari
- st: slökkvitæki
- bo: björgunarop(breidd*hæð)

Verkheiti: Ofanleitisvegur 2, Vestmannaeyjum	breyting:
Verkefni: Gistiheimili, ný hurð í vestur	
mkv: 1:100	
samþykkt: <i>Björgvin Björnsson 270963-5449</i>	